



Laida	Data	Keitimų pavadinimas (priežastis)

Atestato Nr. P. Lukšo g. 32, LT-06222 Vilnius www.dgsakai.lt	SPV	Daiva Pauliukonienė	<b>Kompleksas:</b> Daugiabutis gyvenamasis namas Kazimiero Jelskio g. 24, Vilniuje. Siatybos projektas.
	SPDV	Lijana Jančytė	
	Arch.	Daiva Pauliukonienė	
	Arch.	Modestas Subatauskas	
Statytojas: LT <b>UAB "DG Sakai"</b>			<b>Statinio numeris ir pavadinimas:</b> Daugiabutis namas Nr.01
011SAK03A-01-PP-SA-B-BN.1			<b>BENDRI NAMO 01. Pirmo aukšto planas (bendras)</b> M1:200
Lapas			A
BN.1			3



I-01

Rytų išklotinė

1:200

Laida	Data	Keitimų pavadinimas (priežastis)

Atestato Nr. A868 A1272 A868	 VILNIAUS ARCHITECTURAL STUDIA P. Lukšio g. 32, LT-06222 Vilnius www.vas.lt	Kompleksas: Daugiabutis gyvenamasis namas Kazimiero Jelskio g. 24, Vilniuje. Statybos projektas.			
		Statinio numeris ir pavadinimas: Daugiabutis namas Nr.01			
		Arch.	Modestas Subatauskas	BENDRI NAMO 01. Rytų išklotinė M1:200	Laida A
		LT	Statytojas: UAB "DG Sakai"	011SAK03A-01-PP-SA.B-BN.2	Lapas BN.2 Lapų 3

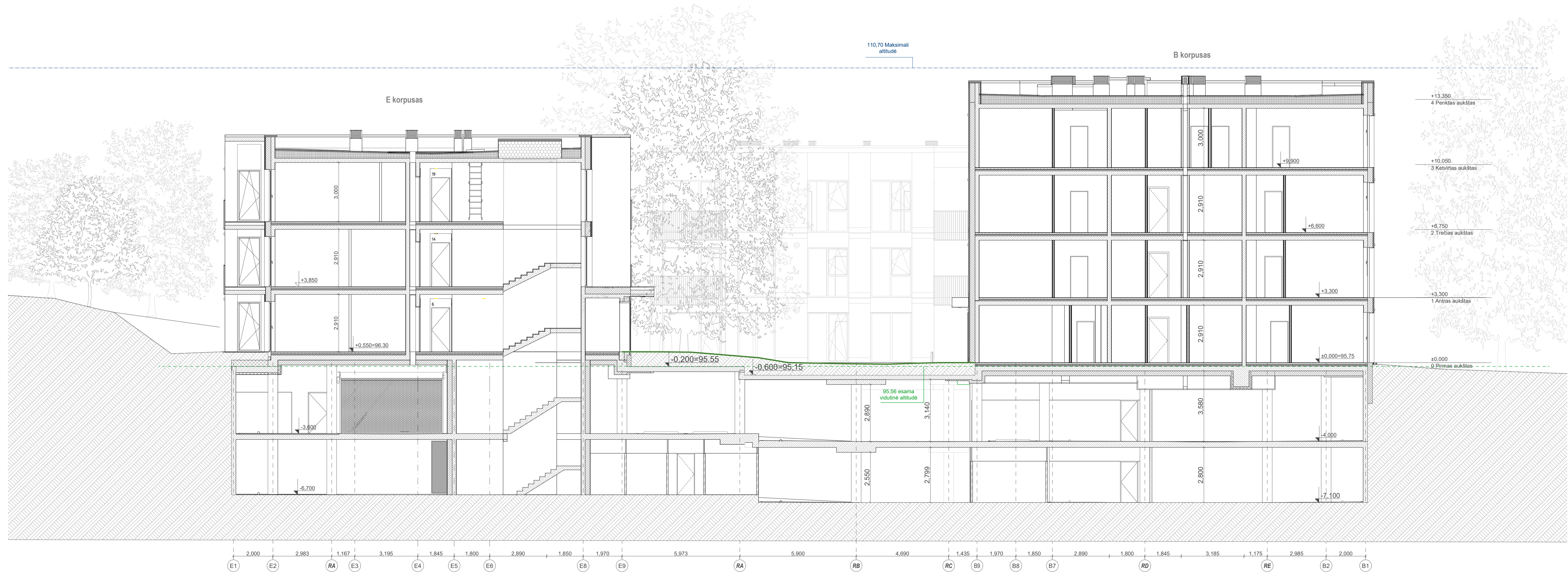

Laida	Data	Keitimų pavadinimas (priežastis)

		<b>Kompleksas:</b> Daugiabutis gyvenamasis namas Kazimiero Jelskio g. 24, Vilniuje. Statybos projektas.	
Atestato Nr. A868	SPV Daiva Pauliukonienė	Statinio numeris ir pavadinimas:	
A1272	SPDV Lijana Jančytė	Daugiabutis namas Nr.01	
A868	Arch. Daiva Pauliukonienė	BENDRI NAMO 01. Pjūvis per korpusus E-B	
	Arch. Modestas Subatauskas	M1:100	Laida A
LT	Statytojas: UAB "DG Sakai"	011SAK03A-01-PP-SA-B-BN.3	Lapas Lapų BN.3 3





Laida	Data	Keitimų pavadinimas (priežastis)																			
<table border="1"> <tr> <td rowspan="4"> <b>Atestato Nr.</b>  <b>A868</b>  <b>A1272</b>  <b>A868</b> </td> <td>SPV</td> <td>Daiva Paulukonienė</td> <td rowspan="4"> <b>Kompleksas:</b>            Daugiabutis gyvenamasis namas Kazimiero Jelskio g. 24, Vilniuje. Statybos projektas.   <b>Statinio numeris ir pavadinimas:</b>            Daugiabutis namas Nr.01   <b>VIZUALIZACIJOS, Vizualizacija 1.</b>            M1:1,82, 1:0,61, 1:1, 1:1,67         </td> <td>Laida</td> </tr> <tr> <td>SPDV</td> <td>Lijana Jančytė</td> <td>A</td> </tr> <tr> <td>Arch.</td> <td>Daiva Paulukonienė</td> <td>Lapas</td> </tr> <tr> <td>Arch.</td> <td>Modestas Subatauskas</td> <td>Lapų</td> </tr> <tr> <td>LT</td> <td>Statytojas:</td> <td>UAB "DG Sakai"</td> <td>011SAK03A-01-PP-SA.B-VIZ_1</td> <td>VIZ 1 5</td> </tr> </table>			<b>Atestato Nr.</b> <b>A868</b> <b>A1272</b> <b>A868</b>	SPV	Daiva Paulukonienė	<b>Kompleksas:</b> Daugiabutis gyvenamasis namas Kazimiero Jelskio g. 24, Vilniuje. Statybos projektas.  <b>Statinio numeris ir pavadinimas:</b> Daugiabutis namas Nr.01  <b>VIZUALIZACIJOS, Vizualizacija 1.</b> M1:1,82, 1:0,61, 1:1, 1:1,67	Laida	SPDV	Lijana Jančytė	A	Arch.	Daiva Paulukonienė	Lapas	Arch.	Modestas Subatauskas	Lapų	LT	Statytojas:	UAB "DG Sakai"	011SAK03A-01-PP-SA.B-VIZ_1	VIZ 1 5
<b>Atestato Nr.</b> <b>A868</b> <b>A1272</b> <b>A868</b>	SPV	Daiva Paulukonienė		<b>Kompleksas:</b> Daugiabutis gyvenamasis namas Kazimiero Jelskio g. 24, Vilniuje. Statybos projektas.  <b>Statinio numeris ir pavadinimas:</b> Daugiabutis namas Nr.01  <b>VIZUALIZACIJOS, Vizualizacija 1.</b> M1:1,82, 1:0,61, 1:1, 1:1,67	Laida																
	SPDV	Lijana Jančytė			A																
	Arch.	Daiva Paulukonienė			Lapas																
	Arch.	Modestas Subatauskas	Lapų																		
LT	Statytojas:	UAB "DG Sakai"	011SAK03A-01-PP-SA.B-VIZ_1	VIZ 1 5																	



Laida	Data	Keitimų pavadinimas (priežastis)
 <b>VILNIAUS STUDIOJA</b>		<b>Kompleksas:</b> Daugiabutis gyvenamasis namas Kazimiero Jelskio g. 24, Vilniuje. Statybos projektas.
Atestato Nr.	P. Lukšio g. 32, LT-08222 Vilnius www.vas.lt	
A868	SPV Daiva Paulukonienė	Statinio numeris ir pavadinimas:
A1272	SPDV Lijana Jančytė	Daugiabutis namas Nr.01
A868	Arch. Daiva Paulukonienė	
	Arch. Modestas Subatauskas	VIZUALIZACIJOS. Vizualizacija 2.
		M1.2, 1:1,93
	Statytojas:	
LT	UAB "DG Sakai"	011SAK03A-01-PP-SA.B-VIZ_2
		Laida
		A
		Lapas Lapų
		VIZ 2 5



Laida	Data	Keitimų pavadinimas (priežastis)																																																			
<table border="1"> <tr> <td rowspan="4"> <b>Atestato Nr.</b>    <b>VILNIAUS STUDIJĄ</b>            P. Lukšio g. 32, LT-08222 Vilnius            www.vas.lt         </td> <td colspan="2"><b>Kompleksas:</b></td> </tr> <tr> <td colspan="2">Daugiabutis gyvenamasis namas Kazimiero Jelskio g. 24, Vilniuje.</td> </tr> <tr> <td colspan="2">Statybos projektas.</td> </tr> <tr> <td colspan="2"></td> </tr> <tr> <td>A868</td> <td>SPV</td> <td>Daiva Pauliukonienė</td> </tr> <tr> <td>A1272</td> <td>SPDV</td> <td>Lijana Jančytė</td> </tr> <tr> <td>A868</td> <td>Arch.</td> <td>Daiva Pauliukonienė</td> </tr> <tr> <td></td> <td>Arch.</td> <td>Modestas Subatauskas</td> </tr> <tr> <td colspan="2"><b>Statytojas:</b></td> <td><b>Kompleksas:</b></td> </tr> <tr> <td>LT</td> <td>UAB "DG Sakai"</td> <td>Daugiabutis gyvenamasis namas Kazimiero Jelskio g. 24, Vilniuje. Statybos projektas.</td> </tr> <tr> <td colspan="2"></td> <td><b>Statinio numeris ir pavadinimas:</b></td> </tr> <tr> <td colspan="2"></td> <td>Daugiabutis namas Nr.01</td> </tr> <tr> <td colspan="2"></td> <td><b>VIZUALIZACIJOS. Vizualizacija 3</b></td> </tr> <tr> <td colspan="2"></td> <td>M1:1.82, 1:1.88</td> </tr> <tr> <td colspan="2"></td> <td><b>Laida</b></td> </tr> <tr> <td colspan="2"></td> <td>A</td> </tr> <tr> <td colspan="2"></td> <td><b>Lapas Lapų</b></td> </tr> <tr> <td colspan="2"></td> <td>VIZ 3 5</td> </tr> </table>			<b>Atestato Nr.</b>  <b>VILNIAUS STUDIJĄ</b> P. Lukšio g. 32, LT-08222 Vilnius www.vas.lt	<b>Kompleksas:</b>		Daugiabutis gyvenamasis namas Kazimiero Jelskio g. 24, Vilniuje.		Statybos projektas.				A868	SPV	Daiva Pauliukonienė	A1272	SPDV	Lijana Jančytė	A868	Arch.	Daiva Pauliukonienė		Arch.	Modestas Subatauskas	<b>Statytojas:</b>		<b>Kompleksas:</b>	LT	UAB "DG Sakai"	Daugiabutis gyvenamasis namas Kazimiero Jelskio g. 24, Vilniuje. Statybos projektas.			<b>Statinio numeris ir pavadinimas:</b>			Daugiabutis namas Nr.01			<b>VIZUALIZACIJOS. Vizualizacija 3</b>			M1:1.82, 1:1.88			<b>Laida</b>			A			<b>Lapas Lapų</b>			VIZ 3 5
<b>Atestato Nr.</b>  <b>VILNIAUS STUDIJĄ</b> P. Lukšio g. 32, LT-08222 Vilnius www.vas.lt	<b>Kompleksas:</b>																																																				
	Daugiabutis gyvenamasis namas Kazimiero Jelskio g. 24, Vilniuje.																																																				
	Statybos projektas.																																																				
A868	SPV	Daiva Pauliukonienė																																																			
A1272	SPDV	Lijana Jančytė																																																			
A868	Arch.	Daiva Pauliukonienė																																																			
	Arch.	Modestas Subatauskas																																																			
<b>Statytojas:</b>		<b>Kompleksas:</b>																																																			
LT	UAB "DG Sakai"	Daugiabutis gyvenamasis namas Kazimiero Jelskio g. 24, Vilniuje. Statybos projektas.																																																			
		<b>Statinio numeris ir pavadinimas:</b>																																																			
		Daugiabutis namas Nr.01																																																			
		<b>VIZUALIZACIJOS. Vizualizacija 3</b>																																																			
		M1:1.82, 1:1.88																																																			
		<b>Laida</b>																																																			
		A																																																			
		<b>Lapas Lapų</b>																																																			
		VIZ 3 5																																																			

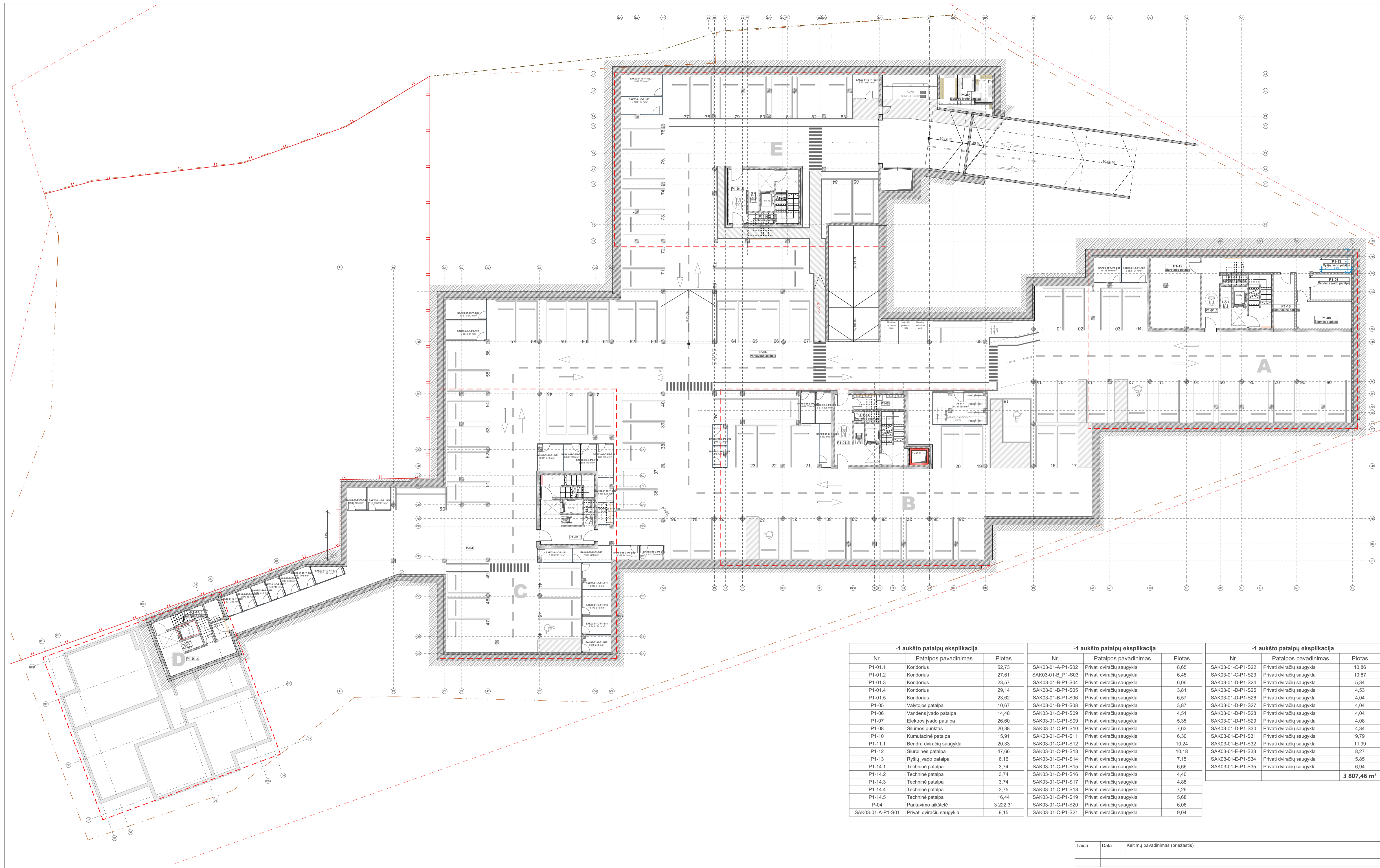

**-1 aukšto patalpų eksplikacija**

Nr.	Patalpos pavadinimas	Plotas
P1-01.1	Koridorius	52,73
P1-01.2	Koridorius	27,61
P1-01.3	Koridorius	23,57
P1-01.4	Koridorius	29,14
P1-01.5	Koridorius	23,62
P1-05	Valytojos patalpa	10,67
P1-06	Vandens įvado patalpa	14,48
P1-07	Elektrės įvado patalpa	26,60
P1-08	Šilumos punktas	20,38
P1-10	Kumutacinė patalpa	15,91
P1-11.1	Bendra dviračių saugykla	20,33
P1-12	Siurblinės patalpa	47,66
P1-13	Ryšių įvado patalpa	6,16
P1-14.1	Techninė patalpa	3,74
P1-14.2	Techninė patalpa	3,74
P1-14.3	Techninė patalpa	3,74
P1-14.4	Techninė patalpa	3,75
P1-14.5	Techninė patalpa	16,44
P-04	Parkavimo aikštelė	3 222,31
SAK03-01-A-P1-S01	Privati dviračių saugykla	9,15

**-1 aukšto patalpų eksplikacija**

Nr.	Patalpos pavadinimas	Plotas
SAK03-01-A-P1-S02	Privati dviračių saugykla	8,65
SAK03-01-B_P1-S03	Privati dviračių saugykla	6,45
SAK03-01-B-P1-S04	Privati dviračių saugykla	6,06
SAK03-01-B-P1-S05	Privati dviračių saugykla	3,81
SAK03-01-B-P1-S06	Privati dviračių saugykla	6,57
SAK03-01-B-P1-S08	Privati dviračių saugykla	3,87
SAK03-01-C-P1-S09	Privati dviračių saugykla	4,51
SAK03-01-C-P1-S09	Privati dviračių saugykla	5,35
SAK03-01-C-P1-S10	Privati dviračių saugykla	7,63
SAK03-01-C-P1-S11	Privati dviračių saugykla	6,30
SAK03-01-C-P1-S12	Privati dviračių saugykla	10,24
SAK03-01-C-P1-S13	Privati dviračių saugykla	10,18
SAK03-01-C-P1-S14	Privati dviračių saugykla	7,15
SAK03-01-C-P1-S15	Privati dviračių saugykla	6,66
SAK03-01-C-P1-S16	Privati dviračių saugykla	4,40
SAK03-01-C-P1-S17	Privati dviračių saugykla	4,88
SAK03-01-C-P1-S18	Privati dviračių saugykla	7,26
SAK03-01-C-P1-S19	Privati dviračių saugykla	5,68
SAK03-01-C-P1-S20	Privati dviračių saugykla	6,06
SAK03-01-C-P1-S21	Privati dviračių saugykla	9,04

**-1 aukšto patalpų eksplikacija**

Nr.	Patalpos pavadinimas	Plotas
SAK03-01-C-P1-S22	Privati dviračių saugykla	10,86
SAK03-01-C-P1-S23	Privati dviračių saugykla	10,87
SAK03-01-D-P1-S24	Privati dviračių saugykla	5,34
SAK03-01-D-P1-S25	Privati dviračių saugykla	4,53
SAK03-01-D-P1-S26	Privati dviračių saugykla	4,04
SAK03-01-D-P1-S27	Privati dviračių saugykla	4,04
SAK03-01-D-P1-S28	Privati dviračių saugykla	4,04
SAK03-01-D-P1-S29	Privati dviračių saugykla	4,08
SAK03-01-D-P1-S30	Privati dviračių saugykla	4,34
SAK03-01-E-P1-S31	Privati dviračių saugykla	9,79
SAK03-01-E-P1-S32	Privati dviračių saugykla	11,99
SAK03-01-E-P1-S33	Privati dviračių saugykla	8,27
SAK03-01-E-P1-S34	Privati dviračių saugykla	5,85
SAK03-01-E-P1-S35	Privati dviračių saugykla	6,94
		<b>3 807,46 m²</b>

Laida	Data	Keitimų pavadinimas (priežastis)

**SUTARTINIAI ŽYMĖJIMAI**

- Sijos nuo lubų
- Sijos nuo lubų
- Kolonų kapiteliai
- Grindų altitudė
- Vandens surinkimo įleja, trapas
- Grotelės batų valymui su vandens nuvedimu
- Ratų atmušėjai
- Vandens surinkimo įleja, trapas iš pirmo aukšto (kiemo)
- ŽN judėjimas
- Žmogaus su negalia vieta

Pastato schema, detalizuojamas rūšio aukštas.

**Atestato Nr. A868**  
**SPV Daiva Paulukonienė**  
**A1272 SPDV Lijana Jančytė**  
**A868 Arch. Daiva Paulukonienė**  
**Arch. Modestas Subatauskas**

Statytojas: **UAB "DG Sakai"**

**Kompleksas:** Daugiabutis gyvenamasis namas Kazimiero Jelskio g. 24, Vilniuje. Statybos projektas.

**Statinio numeris ir pavadinimas:** Daugiabutis namas Nr.01

**P1 POŽEMINIS AUKŠTAS. -1 Rūšio aukšto planas**

011SAK03A-01-PP-SA-B-P1.1

Laida: A  
 Lapas: 1  
 P1.1

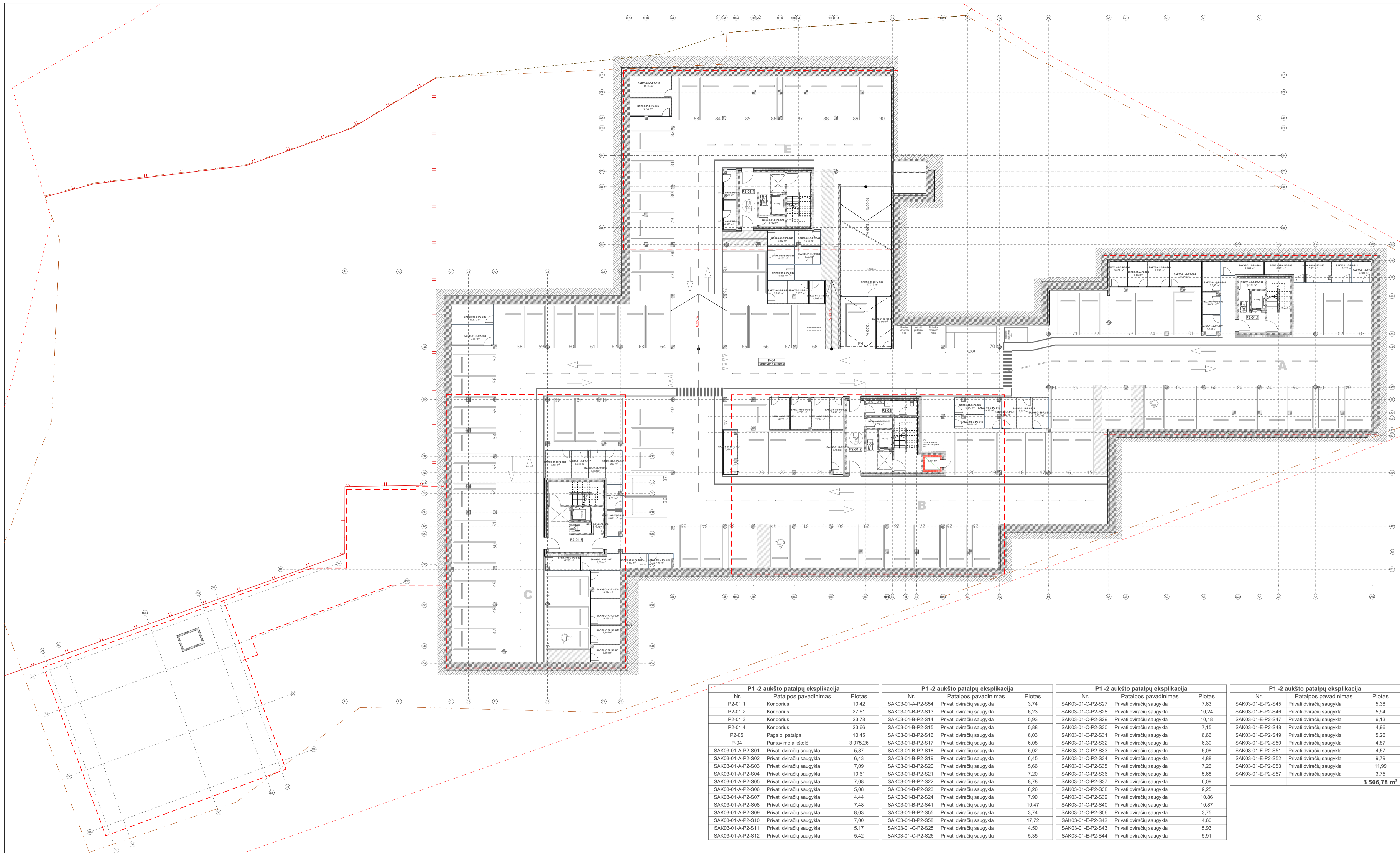

P1 -2 aukšto patalpų eksplikacija			P1 -2 aukšto patalpų eksplikacija			P1 -2 aukšto patalpų eksplikacija			P1 -2 aukšto patalpų eksplikacija		
Nr.	Patalpos pavadinimas	Plotas	Nr.	Patalpos pavadinimas	Plotas	Nr.	Patalpos pavadinimas	Plotas	Nr.	Patalpos pavadinimas	Plotas
P2-01.1	Koridorius	10,42	SAK03-01-A-P2-S54	Privati dviračių saugykla	3,74	SAK03-01-C-P2-S27	Privati dviračių saugykla	7,63	SAK03-01-E-P2-S45	Privati dviračių saugykla	5,38
P2-01.2	Koridorius	27,61	SAK03-01-B-P2-S13	Privati dviračių saugykla	6,23	SAK03-01-C-P2-S28	Privati dviračių saugykla	10,24	SAK03-01-E-P2-S46	Privati dviračių saugykla	5,94
P2-01.3	Koridorius	23,78	SAK03-01-B-P2-S14	Privati dviračių saugykla	5,93	SAK03-01-C-P2-S29	Privati dviračių saugykla	10,18	SAK03-01-E-P2-S47	Privati dviračių saugykla	6,13
P2-01.4	Koridorius	23,66	SAK03-01-B-P2-S15	Privati dviračių saugykla	5,88	SAK03-01-C-P2-S30	Privati dviračių saugykla	7,15	SAK03-01-E-P2-S48	Privati dviračių saugykla	4,96
P2-05	Pagalb. patalpa	10,45	SAK03-01-B-P2-S16	Privati dviračių saugykla	6,03	SAK03-01-C-P2-S31	Privati dviračių saugykla	6,66	SAK03-01-E-P2-S49	Privati dviračių saugykla	5,26
P-04	Parkavimo aikštelė	3 075,26	SAK03-01-B-P2-S17	Privati dviračių saugykla	6,08	SAK03-01-C-P2-S32	Privati dviračių saugykla	6,30	SAK03-01-E-P2-S50	Privati dviračių saugykla	4,87
SAK03-01-A-P2-S01	Privati dviračių saugykla	5,87	SAK03-01-B-P2-S18	Privati dviračių saugykla	5,02	SAK03-01-C-P2-S33	Privati dviračių saugykla	5,08	SAK03-01-E-P2-S51	Privati dviračių saugykla	4,57
SAK03-01-A-P2-S02	Privati dviračių saugykla	6,43	SAK03-01-B-P2-S19	Privati dviračių saugykla	6,45	SAK03-01-C-P2-S34	Privati dviračių saugykla	4,88	SAK03-01-E-P2-S52	Privati dviračių saugykla	9,79
SAK03-01-A-P2-S03	Privati dviračių saugykla	7,09	SAK03-01-B-P2-S20	Privati dviračių saugykla	5,66	SAK03-01-C-P2-S35	Privati dviračių saugykla	7,26	SAK03-01-E-P2-S53	Privati dviračių saugykla	11,99
SAK03-01-A-P2-S04	Privati dviračių saugykla	10,61	SAK03-01-B-P2-S21	Privati dviračių saugykla	7,20	SAK03-01-C-P2-S36	Privati dviračių saugykla	5,68	SAK03-01-E-P2-S54	Privati dviračių saugykla	3,75
SAK03-01-A-P2-S05	Privati dviračių saugykla	7,08	SAK03-01-B-P2-S22	Privati dviračių saugykla	8,78	SAK03-01-C-P2-S37	Privati dviračių saugykla	6,09			
SAK03-01-A-P2-S06	Privati dviračių saugykla	5,08	SAK03-01-B-P2-S23	Privati dviračių saugykla	8,26	SAK03-01-C-P2-S38	Privati dviračių saugykla	9,25			
SAK03-01-A-P2-S07	Privati dviračių saugykla	4,44	SAK03-01-B-P2-S24	Privati dviračių saugykla	7,90	SAK03-01-C-P2-S39	Privati dviračių saugykla	10,86			
SAK03-01-A-P2-S08	Privati dviračių saugykla	7,48	SAK03-01-B-P2-S41	Privati dviračių saugykla	10,47	SAK03-01-C-P2-S40	Privati dviračių saugykla	10,87			
SAK03-01-A-P2-S09	Privati dviračių saugykla	8,03	SAK03-01-B-P2-S55	Privati dviračių saugykla	3,74	SAK03-01-C-P2-S56	Privati dviračių saugykla	3,75			
SAK03-01-A-P2-S10	Privati dviračių saugykla	7,00	SAK03-01-B-P2-S58	Privati dviračių saugykla	17,72	SAK03-01-E-P2-S42	Privati dviračių saugykla	4,60			
SAK03-01-A-P2-S11	Privati dviračių saugykla	5,17	SAK03-01-C-P2-S25	Privati dviračių saugykla	4,50	SAK03-01-E-P2-S43	Privati dviračių saugykla	5,93			
SAK03-01-A-P2-S12	Privati dviračių saugykla	5,42	SAK03-01-C-P2-S26	Privati dviračių saugykla	5,35	SAK03-01-E-P2-S44	Privati dviračių saugykla	5,91			
									<b>3 566,78 m<sup>2</sup></b>		

Laida	Data	Keitimų pavadinimas (priežastis)

**SUTARTINIAI ŽYMĖJIMAI**

	Sijos nuo lubų		Grindų altitudė
	Sijos nuo lubų		Vandens surinkimo įrenginys, trapas
	Kolonų kapiteliai		Grotelės batų valymui su vandens nuvedimu
			Vandens surinkimo įrenginys, trapas iš pirmo aukšto (kiemo)
			ŽN judėjimas
			Žmogaus su negalia vieta

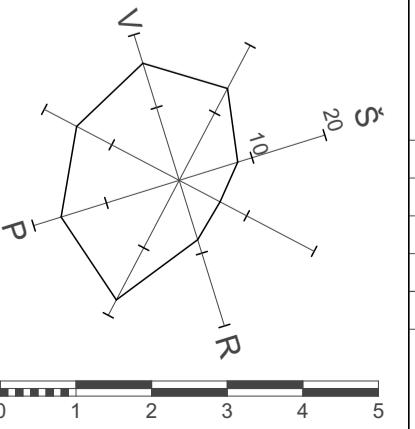
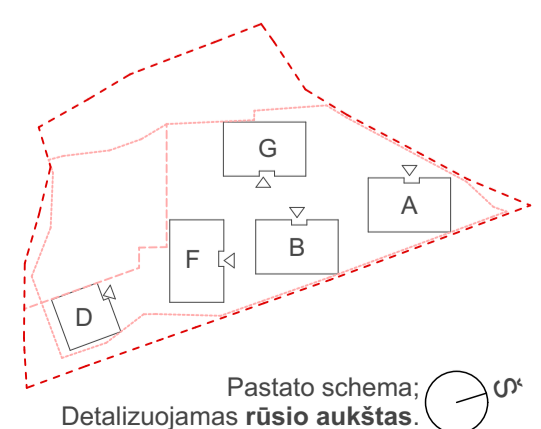

**Atestato Nr. A868**  
**SPV Daiva Pauliukonienė**  
**A1272 SPDV Lijana Jančytė**  
**A868 Arch. Modestas Subatauskas**

**Statytojas:**  
**LT UAB "DG Sakai"**

**Kompleksas:**  
 Daugabutis gyvenamasis namas Kazimiero Jelskio g. 24, Vilniuje. Statybos projektas.

**Statinio numeris ir pavadinimas:**  
 Daugabutis namas Nr.01

**M2 POŽEMINIS AUKŠTAS. -2 Rūsio aukšto planas**

**011SAK03A-01-PP-SA-B-P2.1**

Laida	A
Lapas	Lapų
P2.1	1



Pirmo aukšto patalpų ekspliciacija.			
Nr.	Patalpos Nr.	Patalpos pavadinimas	Plotas m <sup>2</sup>
<b>A-1-01, Bendro naudojimo patalpa</b>			
	01	Koridorius	44,32
			<b>44,32 m<sup>2</sup></b>
<b>A-1-02, Bendro naudojimo patalpa</b>			
	02	Tamburas	10,83
			<b>10,83 m<sup>2</sup></b>
<b>SAK03-01-A-1-01, 3 K</b>			
	1	Virtuvė, svetainė	25,79
	2	Koridorius	10,41
	3	Miegamasis	14,76
	4	Kambarys	13,83
	7	San. mazgas	4,97
			<b>69,76 m<sup>2</sup></b>
<b>SAK03-01-A-1-02, 3 K</b>			
	1	Virtuvė, svetainė	28,47
	2	Koridorius	9,85
	3	Miegamasis	12,32
	4	Kambarys	11,31
	7	San. mazgas	5,10
			<b>67,05 m<sup>2</sup></b>
<b>SAK03-01-A-1-03, 2 K</b>			
	1	Virtuvė, svetainė	22,39
	2	Koridorius	4,39
	3	Miegamasis	16,18
	7	San. mazgas	5,32
			<b>48,28 m<sup>2</sup></b>
<b>SAK03-01-A-1-04, 2 K</b>			
	1	Virtuvė, svetainė	24,30
	2	Koridorius	3,61
	3	Miegamasis	16,18
	7	San. mazgas	5,32
			<b>49,41 m<sup>2</sup></b>
<b>SAK03-01-A-1-05, 3 K</b>			
	1	Virtuvė, svetainė	23,03
	2	Koridorius	11,20
	3	Miegamasis	13,31
	4	Kambarys	9,46
	7	San. mazgas	6,49
			<b>63,49 m<sup>2</sup></b>
<b>SAK03-01-A-1-06, 2 K</b>			
	1	Virtuvė, svetainė	22,69
	2	Koridorius	3,81
	3	Miegamasis	11,17
	7	San. mazgas	4,60
			<b>42,27 m<sup>2</sup></b>
<b>SAK03-01-A-1-07, 3 K</b>			
	1	Virtuvė, svetainė	30,05
	2	Koridorius	9,06
	3	Miegamasis	18,47
	4	Kambarys	13,01
	6	Sandėliukas	2,63
	7	San. mazgas	6,55
			<b>79,77 m<sup>2</sup></b>
			<b>475,18 m<sup>2</sup></b>

\* Pateiktas plotas nėra galutinis, gali kisti.

A korp. butų kiekių lentelė pateikta pagal kambarių tipus	
Buto kambarių skaičius	Butų skaičius pagal kambarius
2 K.	9
3 K.	11
4 K.	1
	<b>21</b>

Laida	Data	Keitimų pavadinimas (priežastis)

SUTARTINIAI ŽYMĖJIMAI	
	Grindų altitudė
	Vandens surinkimo įlaja, trapas
	Grotelės batų valymui
	ŽN judėjimas

GRAFINIAI ŽYMĖJIMAI	
	G/B konstrukcijos
	Mūras (+tinkas)
	Šilumos izoliacija
	Gipso kartono pertvaros

	Nevarstomas langas
	Varstoma lango dalis iki žemės
	Lango dalis varstoma nuo h=110cm
	Langas su nustumiama dalimi

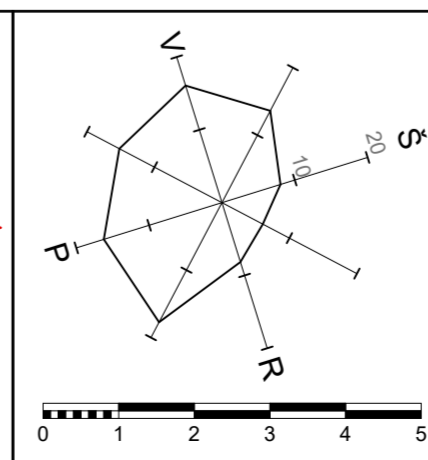
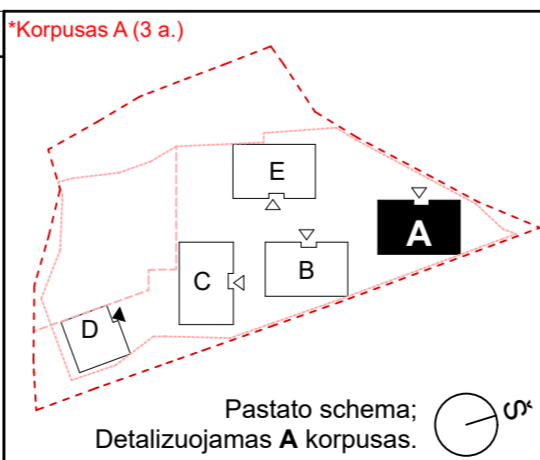

Atestato Nr.	VILNIAUS ARCHITECTŲ STUDIJA P. Lukšio g. 32, LT-08222 Vilnius www.vas.lt	
A868	SPV	Daiva Paulukonienė
SPDV	SPDV	Lijana Jančytė
A868	Arch.	Daiva Paulukonienė
	Arch.	Modestas Subatauskas
LT	Statytojas:	UAB "DG Sakai"

Kompleksas:		Daugiabutis gyvenamasis namas Kazimiero Jelskio g. 24, Vilniuje. Statybos projektas.	
Statinio numeris ir pavadinimas:		Daugiabutis namas Nr.01	
A dalis		AUKŠTŲ PLANAI . Pirmo aukšto planas	
M1:100		Laida	A
		Lapas	Lapų
		A_01.1	4

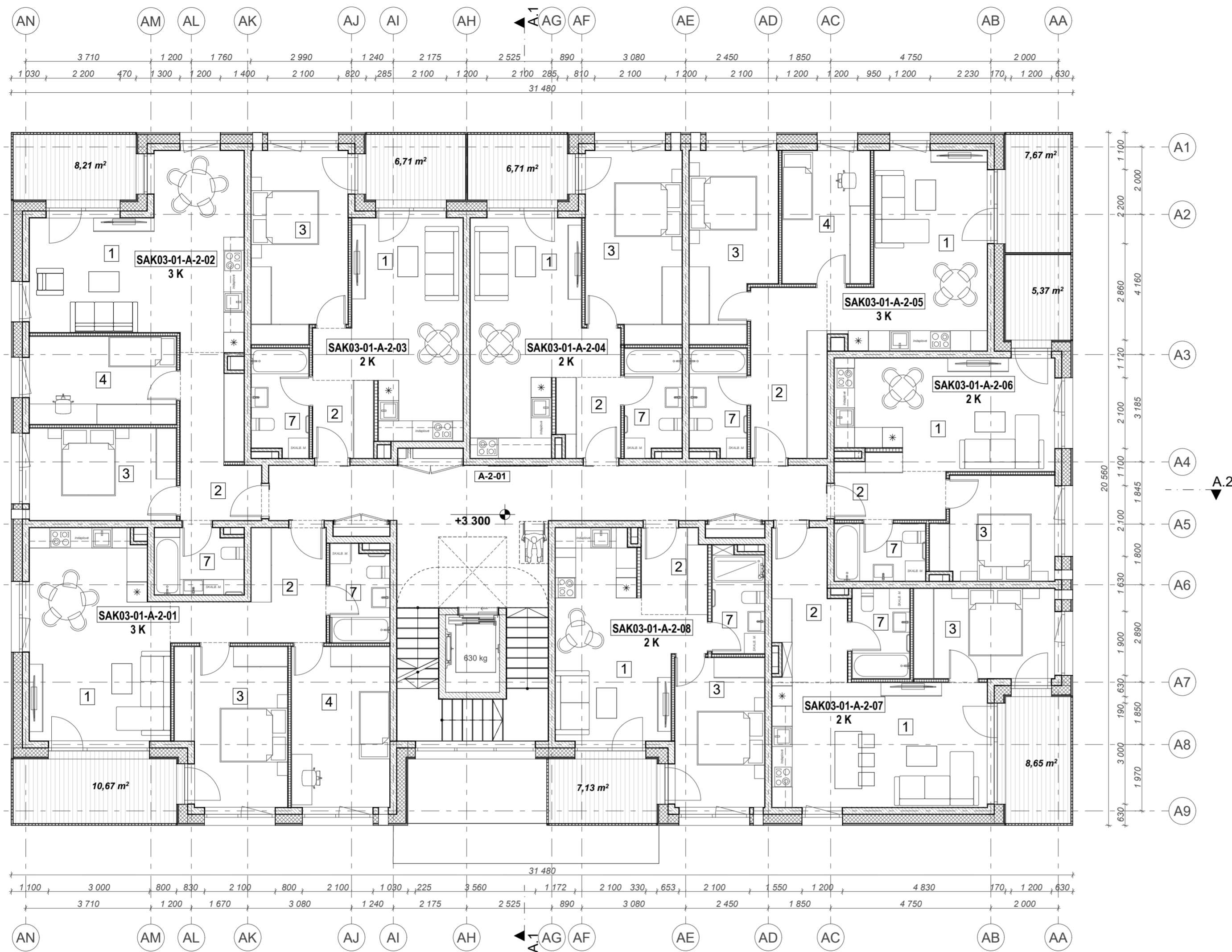

Antro aukšto patalpų eksplikacija			
Nr.	Patalpos Nr.	Patalpos pavadinimas	Plotas m²
<b>A-2-01, Bendro naudojimo patalpa</b>			
	01	Koridorius	38,50
			<b>38,50 m²</b>
<b>SAK03-01-A-2-01, 3 K</b>			
	1	Virtuvė, svetainė	25,69
	2	Koridorius	10,41
	3	Miegamasis	15,21
	4	Kambarys	14,27
	7	San. mazgas	4,91
			<b>70,49 m²</b>
<b>SAK03-01-A-2-02, 3 K</b>			
	1	Virtuvė, svetainė	28,47
	2	Koridorius	9,79
	3	Miegamasis	12,32
	4	Kambarys	11,31
	7	San. mazgas	5,04
			<b>66,93 m²</b>
<b>SAK03-01-A-2-03, 2 K</b>			
	1	Virtuvė, svetainė	22,57
	2	Koridorius	4,15
	3	Miegamasis	16,18
	7	San. mazgas	5,25
			<b>48,15 m²</b>
<b>SAK03-01-A-2-04, 2 K</b>			
	1	Virtuvė, svetainė	23,43
	2	Koridorius	4,36
	3	Miegamasis	16,18
	7	San. mazgas	5,25
			<b>49,22 m²</b>
<b>SAK03-01-A-2-05, 3 K</b>			
	1	Virtuvė, svetainė	22,66
	2	Koridorius	11,41
	3	Miegamasis	13,87
	4	Kambarys	10,24
	7	San. mazgas	5,25
			<b>63,43 m²</b>
<b>SAK03-01-A-2-06, 2 K</b>			
	1	Virtuvė, svetainė	20,92
	2	Koridorius	5,59
	3	Miegamasis	10,98
	7	San. mazgas	4,59
			<b>42,08 m²</b>
<b>SAK03-01-A-2-07, 2 K</b>			
	1	Virtuvė, svetainė	24,20
	2	Koridorius	8,67
	3	Miegamasis	11,15
	7	San. mazgas	4,54
			<b>48,56 m²</b>
<b>SAK03-01-A-2-08, 2 K</b>			
	1	Virtuvė, svetainė	20,59
	2	Koridorius	4,88
	3	Miegamasis	12,21
	7	San. mazgas	4,71
			<b>42,39 m²</b>
			<b>469,75 m²</b>

\* Pateiktas plotas nėra galutinis, gali kisti.

A korp. butų kiekių lentelė pateikta pagal kambarių tipus	
Buto kambarių skaičius	Butų skaičius pagal kambarius
2 K.	9
3 K.	11
4 K.	1
	<b>21</b>

Laida	Data	Keitimų pavadinimas (priežastis)

SUTARTINIAI ŽYMĖJIMAI	
	Grindų altitudė
	Vandens surinkimo įlaja, trapas
	Grotelės batų valymui
	ŽN judėjimas

GRAFINIAI ŽYMĖJIMAI	
	G/B konstrukcijos
	Mūras (+tinkas)
	Šilumos izoliacija
	Gipso kartono pertvaros

	Nevarstomas langas
	Varstoma lango dalis iki žemės
	Lango dalis varstoma nuo h-110cm
	Langas su nustumiama dalimi

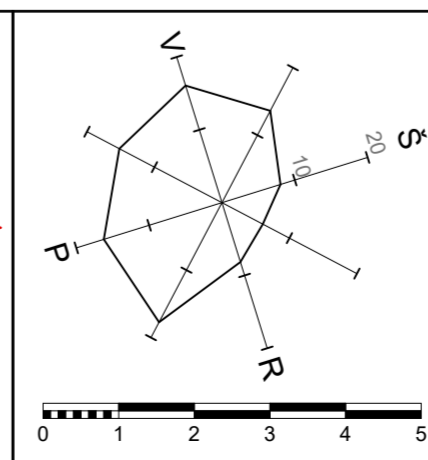
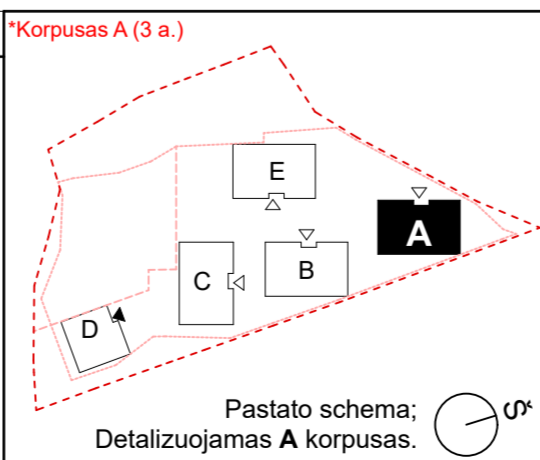

Atestato Nr.	SPV	Daiva Paulukonienė
A868	SPDV	Lijana Jančytė
A868	Arch.	Daiva Paulukonienė
	Arch.	Modestas Subatauskas
LT	Statytojas:	UAB "DG Sakai"

Kompleksas:		Daugiabutis gyvenamasis namas Kazimiero Jelskio g. 24, Vilniuje. Statybos projektas.	
Statinio numeris ir pavadinimas:		Daugiabutis namas Nr.01	
Aukštų PLANAI . Antro aukšto planas		Laida	A
M1:100		Lapas	Lapų
011SAK03A-01-PP-SA.B.A_01.2		A_01.2	4

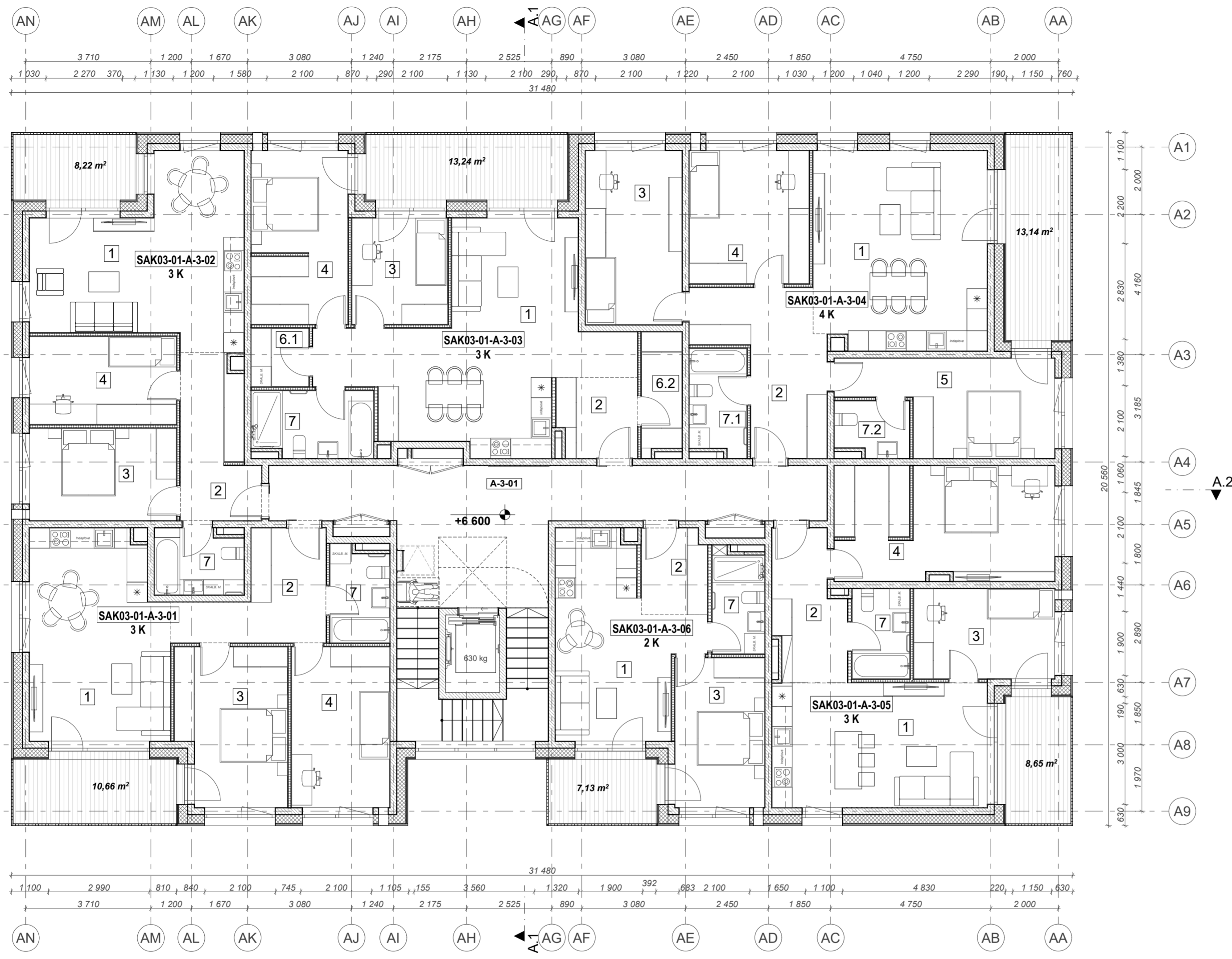

Trečio aukšto patalpų eksplikacija			
Nr.	Patalpos Nr.	Patalpos pavadinimas	Plotas m²
<b>A-3-01, Bendro naudojimo patalpa</b>			
	01	Koridorius	38,50
			<b>38,50 m²</b>
<b>SAK03-01-A-3-01, 3 K</b>			
	1	Virtuvė, svetainė	25,69
	2	Koridorius	10,41
	3	Miegamasis	15,21
	4	Kambarys	14,27
	7	San. mazgas	4,85
			<b>70,43 m²</b>
<b>SAK03-01-A-3-02, 3 K</b>			
	1	Virtuvė, svetainė	28,47
	2	Koridorius	9,85
	3	Miegamasis	12,32
	4	Kambarys	11,31
	7	San. mazgas	4,98
			<b>66,93 m²</b>
<b>SAK03-01-A-3-03, 3 K</b>			
	1	Virtuvė, svetainė	37,93
	2	Koridorius	5,51
	3	Virtuvė, svetainė	9,36
	4	Miegamasis	14,94
	6.1	Sandėliukas	2,93
	6.2	Sandėliukas	4,21
	7	San. mazgas	6,98
			<b>81,86 m²</b>
<b>SAK03-01-A-3-04, 4 K</b>			
	1	Virtuvė, svetainė	30,53
	2	Koridorius	13,92
	3	Miegamasis	15,20
	4	Miegamasis	14,41
	5	Kambarys	15,52
	7.1	San. mazgas	5,19
	7.2	San. mazgas	3,49
			<b>98,26 m²</b>
<b>SAK03-01-A-3-05, 3 K</b>			
	1	Virtuvė, svetainė	24,20
	2	Koridorius	8,60
	3	Miegamasis	11,15
	4	Miegamasis	22,13
	7	San. mazgas	4,54
			<b>70,62 m²</b>
<b>SAK03-01-A-3-06, 2 K</b>			
	1	Virtuvė, svetainė	20,51
	2	Koridorius	4,88
	3	Miegamasis	12,21
	7	San. mazgas	4,65
			<b>42,25 m²</b>
			<b>468,85 m²</b>

\* Pateiktas plotas nėra galutinis, gali kisti.

A korp. butų kiekių lentelė pateikta pagal kambarių tipus	
Buto kambarių skaičius	Butų skaičius pagal kambarius
2 K.	9
3 K.	11
4 K.	1
	<b>21</b>

Laida	Data	Keitimų pavadinimas (priežastis)

SUTARTINIAI ŽYMĖJIMAI	
	Grindų altitudė
	Vandens surinkimo įlaja, trapas
	Grotelės batų valymui
	ŽN judėjimas

GRAFINIAI ŽYMĖJIMAI	
	G/B konstrukcijos
	Mūras (+tinkas)
	Šilumos izoliacija
	Gipso kartono pertvaros

	Nevarstomas langas
	Varstoma lango dalis iki žemės
	Lango dalis varstoma nuo h-110cm
	Langas su nustumiama dalimi

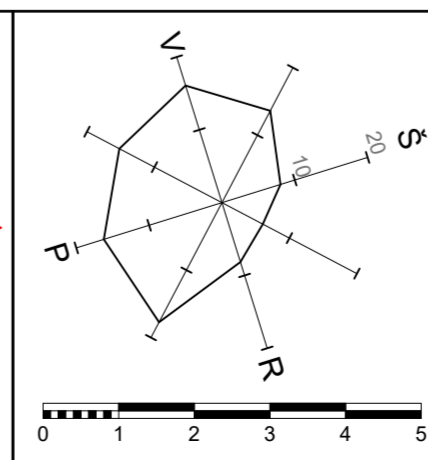
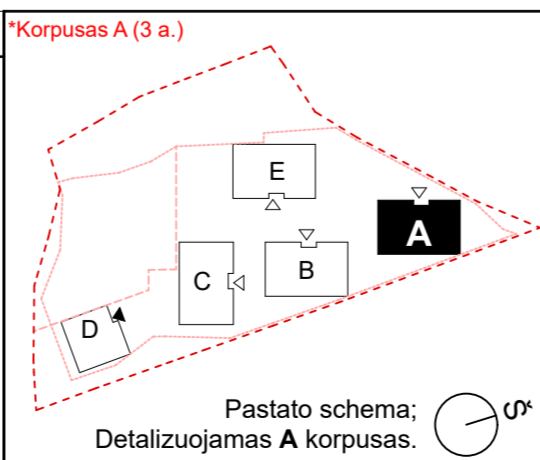

Atestato Nr.	SPV	Daiva Paulukonienė
A868	SPDV	Lijana Jančytė
SPDV	Arch.	Daiva Paulukonienė
A868	Arch.	Modestas Subatauskas
LT	Statytojas:	UAB "DG Sakai"

Kompleksas:	
Daugiabutis gyvenamasis namas Kazimiero Jelskio g. 24, Vilniuje. Statybos projektas.	
Statinio numeris ir pavadinimas:	
Daugiabutis namas Nr.01	
A dalis	
AUKŠTŲ PLANAI . Trečio aukšto planas	
M1:100	Laida
	A
	Lapas
	Lapų
011SAK03A-01-PP-SA.B.A_01.3	A_01.3
	4

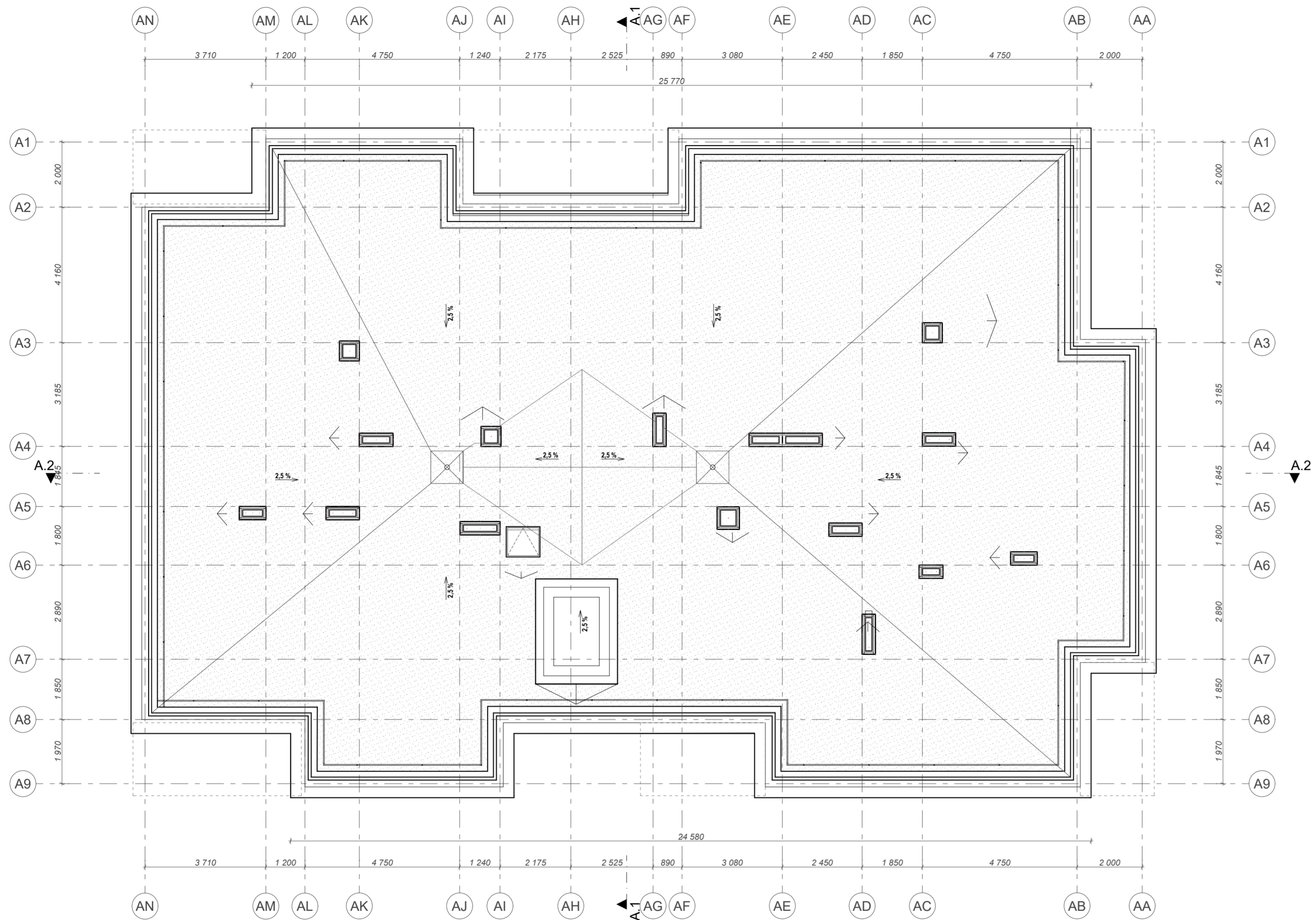

Laida	Data	Keitimų pavadinimas (priežastis)

**SUTARTINIAI ŽYMĖJIMAI**

- ±0.000 Grindų altitudė
- Vandens surinkimo įlaja, trapas
- Grotelės batų valymui
- ŽN judėjimas

**GRAFINIAI ŽYMĖJIMAI**

- G/B konstrukcijos
- Mūras (+tinkas)
- Šilumos izoliacija
- Gipso kartono pertvaros

- Nevarstomas langas
- Varstoma lango dalis iki žemės
- Lango dalis varstoma nuo h-110cm
- Langas su nustumiama dalimi

**\*Korpusas A (3 a.)**

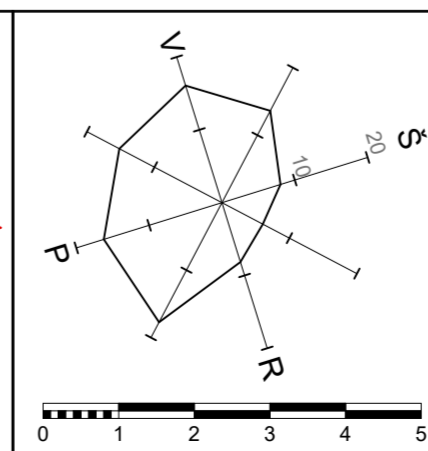
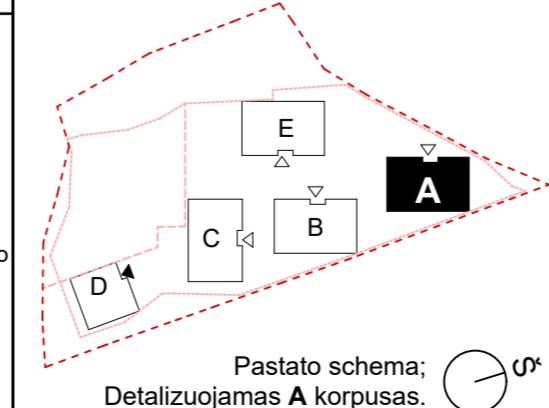

Atestato Nr.		P. Lukšio g. 32, LT-08222 Vilnius www.vas.lt	
	A868	SPV	Daiva Paulukonienė
	SPDV	SPDV	Lijana Jančytė
	A868	Arch.	Daiva Paulukonienė
	Arch.	Modestas Subatauskas	
LT	Statytojas: <b>UAB "DG Sakai"</b>		

Kompleksas: Daugiabutis gyvenamasis namas Kazimiero Jelskio g. 24, Vilniuje. Statybos projektas.	
Statinio numeris ir pavadinimas: Daugiabutis namas Nr.01 A dalis	
AUKŠTŲ PLANAI . Stogo planas M1:100	
Laida A	Lapas Lapų A_01.4 4

011SAK03A-01-PP-SA.B-A\_01.4

110,70 Maksimali  
altitudė

110,70 Maksimali  
altitudė

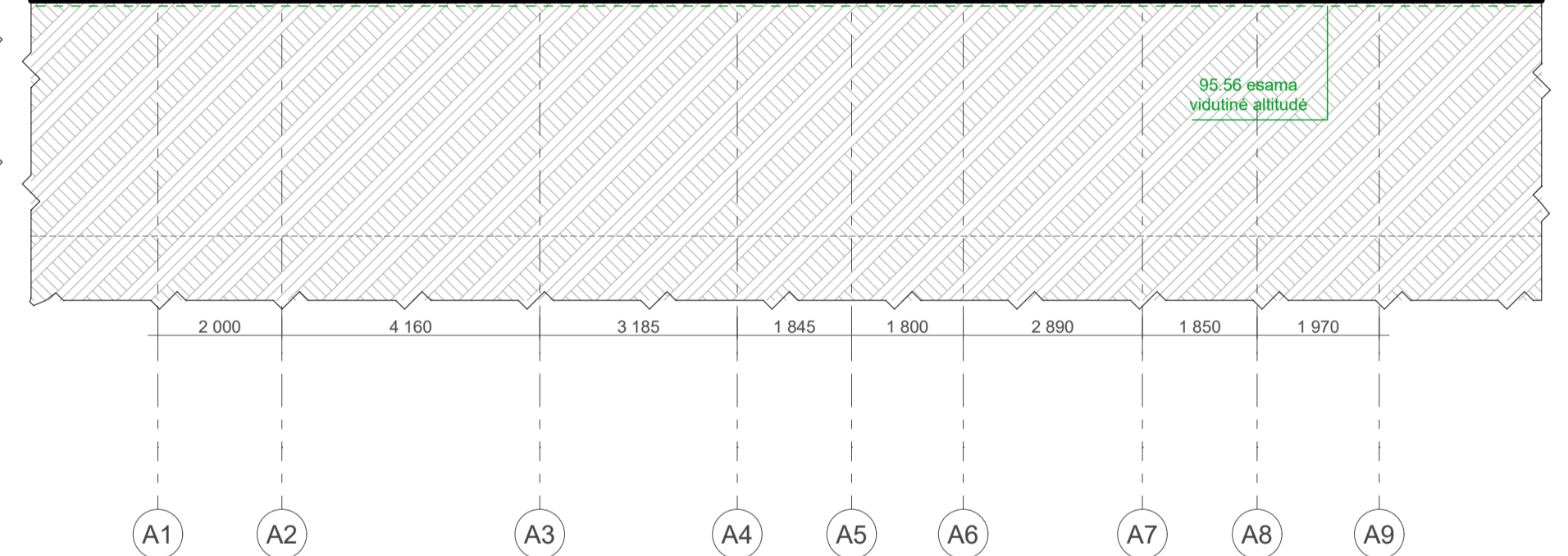
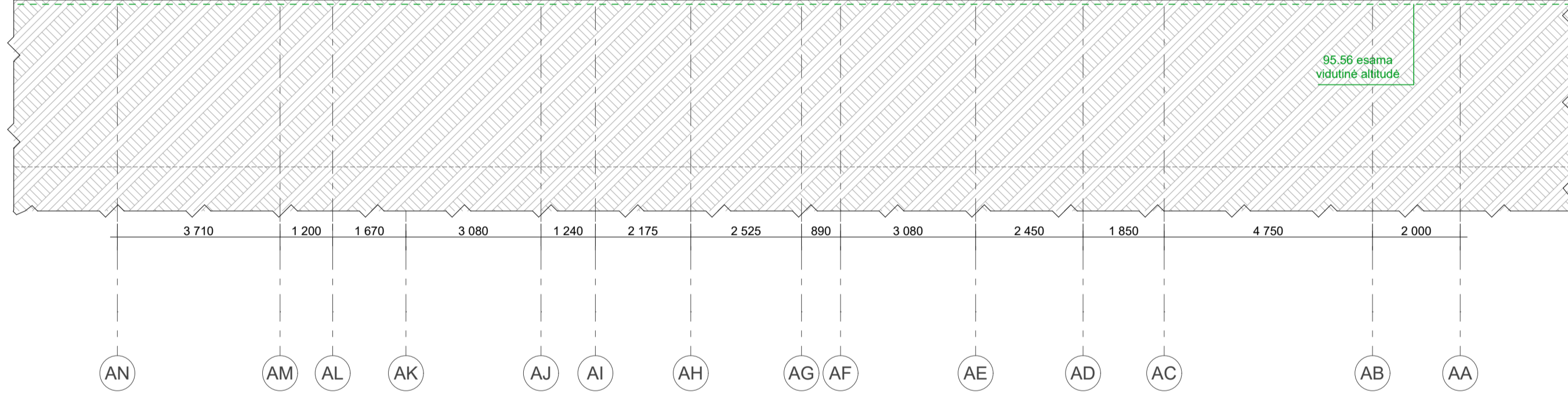

A 1-1  
1:100  
Fasadas

A 2-2  
1:100  
Fasadas

Laida	Data	Keitimų pavadinimas (priežastis)

Poz.	Pavadinimas	MEDŽIAGŲ EKSPLIKACIJA
1.	Stogo skarda - RAL 7021	Fasado apdaila - Klinkeris šviesus (šviesus siūlių užpildas)
2.	Fasado apdaila - Klinkeris šviesus (šviesus siūlių užpildas)	Fasado apdaila - Klinkeris šviesus (tamsus siūlių užpildas)
3.	Apsauginė tvorelė - RAL 7021	Fasado apdaila - Klinkeris šviesus (statmenas, šviesus siūlių užpildas)
4.	Fasado apdailinis tinkas RAL 7021	
5.	Langas. Lauko langų, stoglangių, durų rėmų spalva RAL 7021. Langų apvadų lankstinio spalva RAL 7021	
6.	Balkonų turėklai - cinkuoto metalo dažyta miteliniu būdu RAL 7021.	
7.	Atitvarinis metalo elementas dažytas RAL 7021	
8.	Fasado apdaila - Klinkeris tamsus (tamsus siūlių užpildas)	
9.	Laiptinės langai. Rėmų spalva RAL 7021, stiklas skaidrus. Langų apvadų lankstinio spalva RAL 7021	
10.	Fasado apdaila - Klinkeris Šviesus (Statmenas, šviesus siūlių užpildas)	

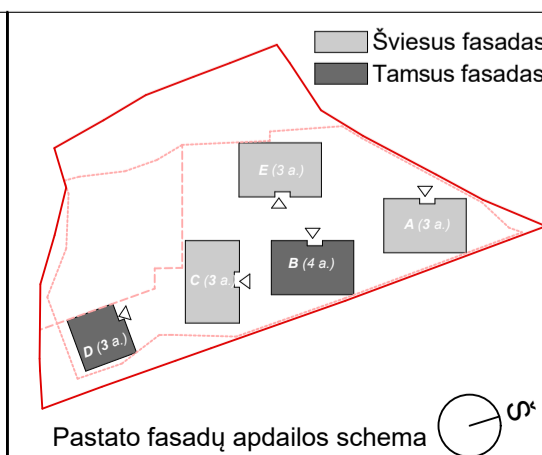
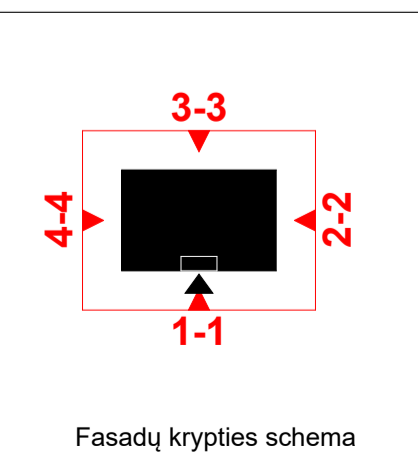

Atestato Nr. A868	SPV	Daiva Pauliukonienė	P. Lukšio g. 32, LT-08222 Vilnius www.vas.lt	Kompleksas: Daugiabutis gyvenamasis namas Kazimiero Jelskio g. 24, Vilniuje. Statybos projektas.	Laida A
A868	Arch.	Daiva Pauliukonienė	Arch.	Modestas Subatauskas	A dalis
LT	Statytojas: UAB "DG Sakai"	FASADAI . Fasada 1-1, 2-2 M1:100		Laida A	Lapas 3
				011SAK03A-01-PP-SA.B-A_02.1	Lapas A_02.1

110,70 Maksimali  
altitudė

110,70 Maksimali  
altitudė

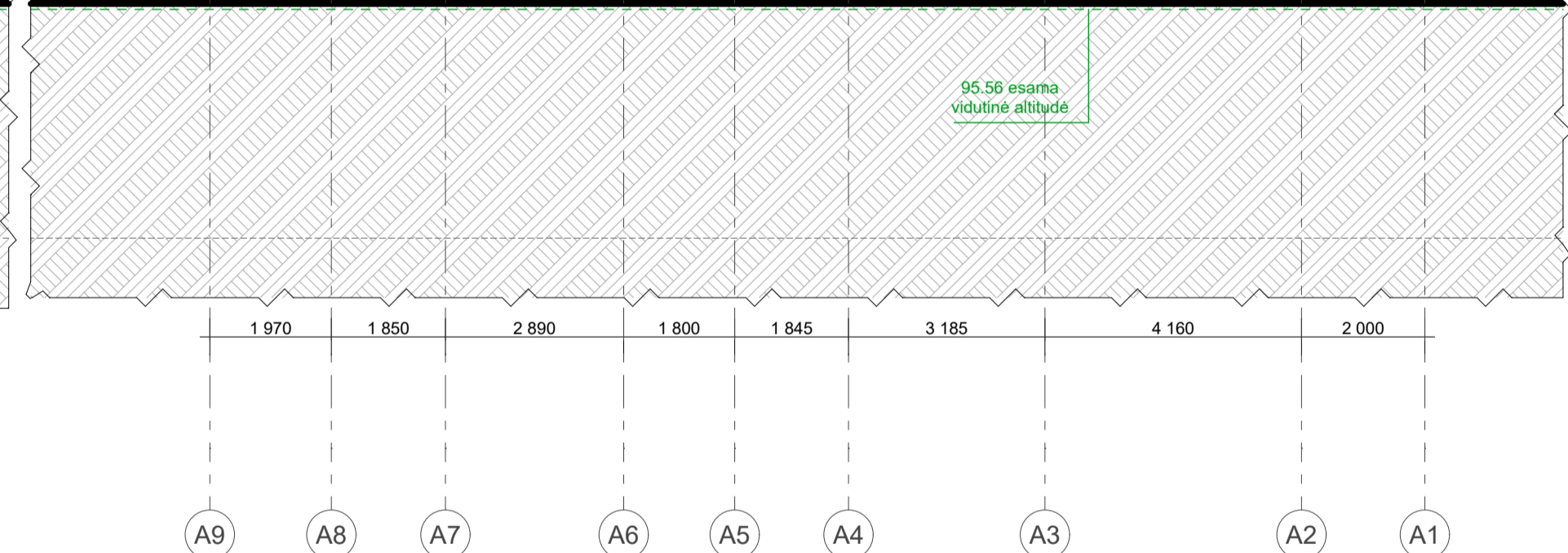
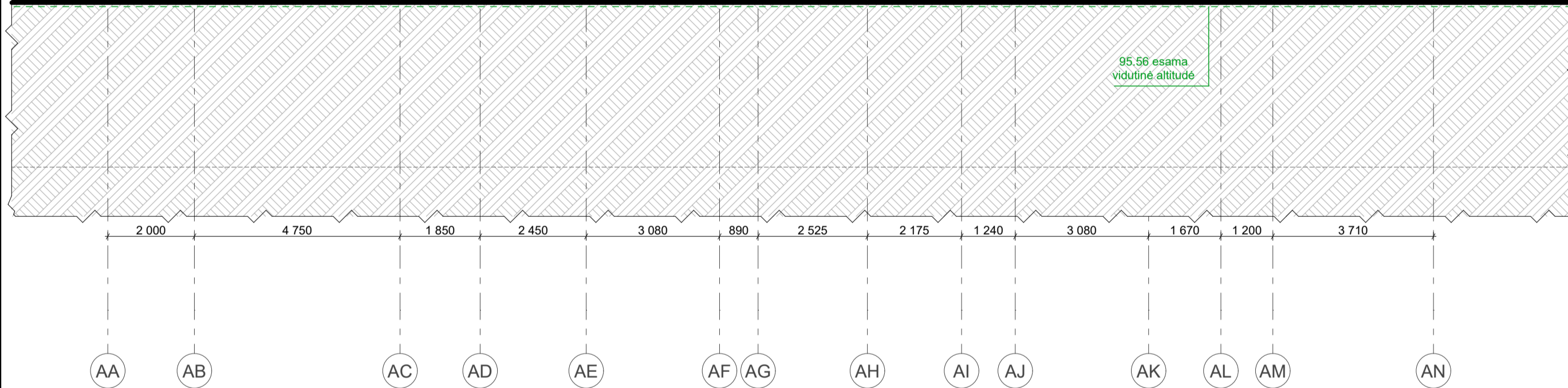

A 3-3	Fasadas
1:100	

A 4-4	Fasadas
1:100	

Laida	Data	Keitimų pavadinimas (priežastis)

Poz.	Pavadinimas	MEDŽIAGŲ EKSPLIKACIJA
1.	Stogo skarda - RAL 7021	Fasado apdaila - Klinkeris šviesus (šviesus siūlių užpildas)
2.	Fasado apdaila - Klinkeris šviesus (šviesus siūlių užpildas)	Fasado apdaila - Klinkeris šviesus (tamsus siūlių užpildas)
3.	Apsauginė tvorelė - RAL 7021	Fasado apdaila - Klinkeris šviesus (statmenas, šviesus siūlių užpildas)
4.	Fasado apdailinis tinkas RAL 7021	Fasado apdaila - Klinkeris šviesus (statmenas, šviesus siūlių užpildas)
5.	Langas. Lauko langų, stoglangių, durų rėmų spalva RAL 7021. Langų apvadų lankstinio spalva RAL 7021	
6.	Balkonų turėklai - cinkuoto metalo dažyta mitelininiu būdu RAL 7021.	
7.	Atitvarinis metalo elementas dažytas RAL 7021	
8.	Fasado apdaila - Klinkeris tamsus (tamsus siūlių užpildas)	
9.	Laiptinės langai. Rėmų spalva RAL 7021, stiklas skaidrus. Langų apvadų lankstinio spalva RAL 7021	
10.	Fasado apdaila - Klinkeris Šviesus (Statmenas, šviesus siūlių užpildas)	

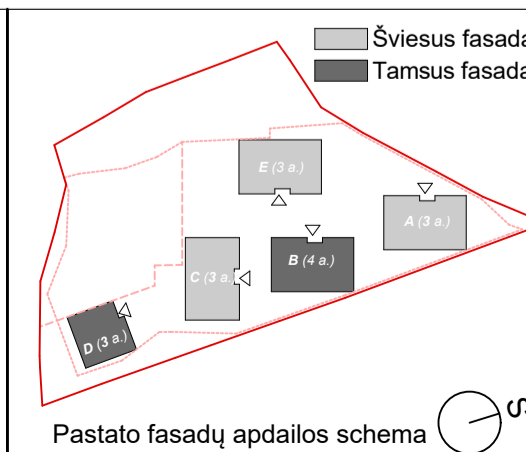
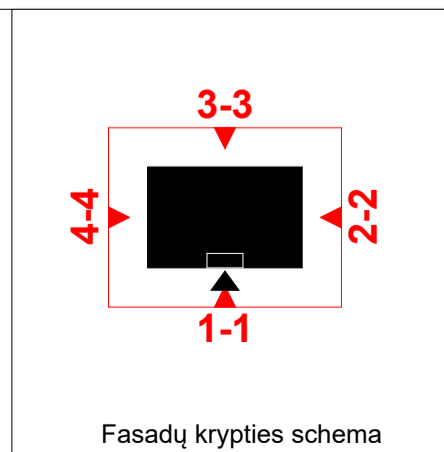

Atestato Nr. A868 SPDV A868	Arch. Modestas Subatauskas	P. Lukšio g. 32, LT-08222 Vilnius www.vas.lt	Kompleksas: Daugiabutis gyvenamasis namas Kazimiero Jelskio g. 24, Vilniuje. Statybos projektas.	Statinio numeris ir pavadinimas: Daugiabutis namas Nr.01 A dalis	FASADAI . Fasada 3-3, 4-4 M1:100	Laida
						A
LT	Statytojas: UAB "DG Sakai"	011SAK03A-01-PP-SA.B-A_02.2		Lapas	Lapų	
				A.02.2	3	

110,70 Maksimali  
altitudė

110,70 Maksimali  
altitudė

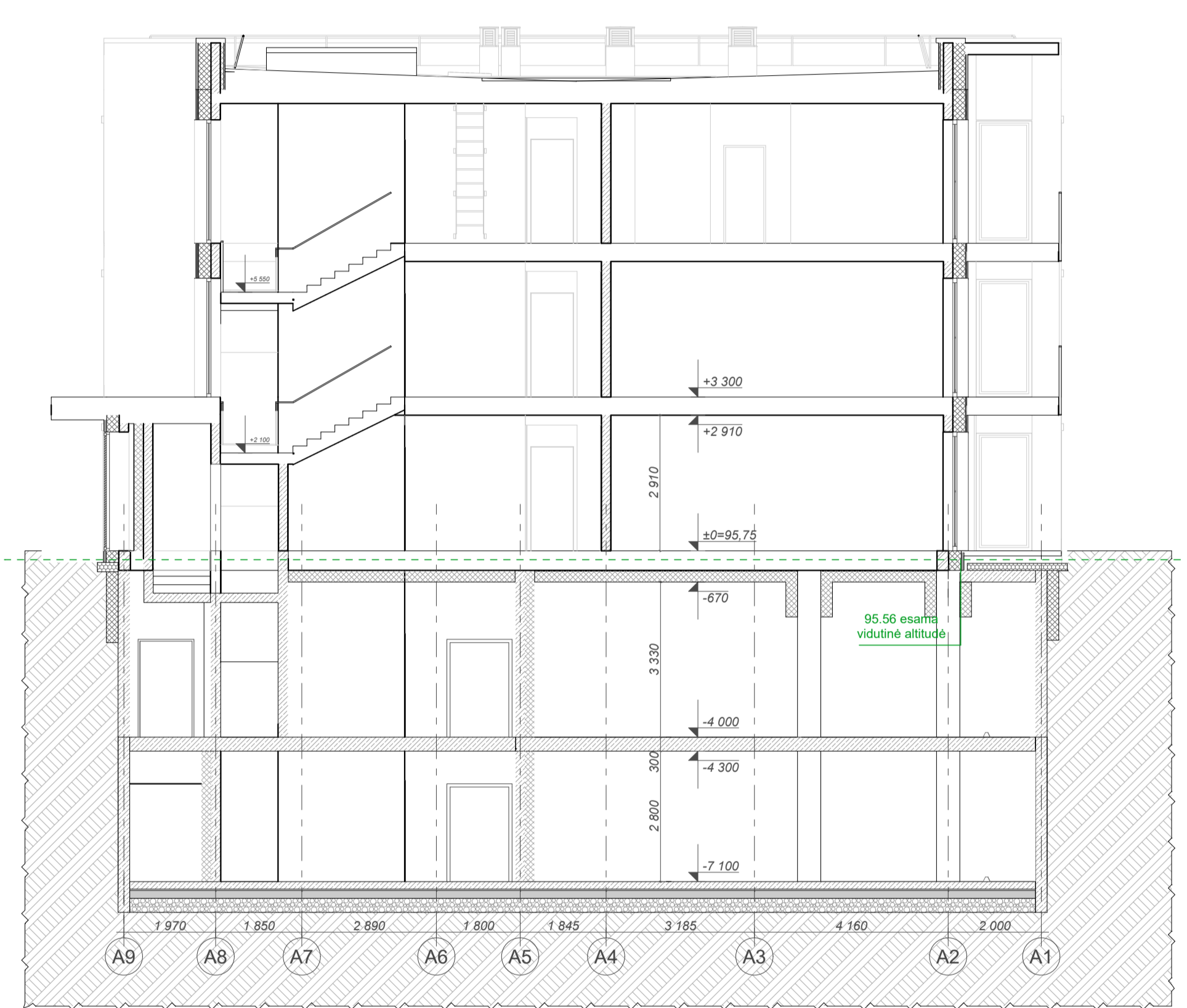
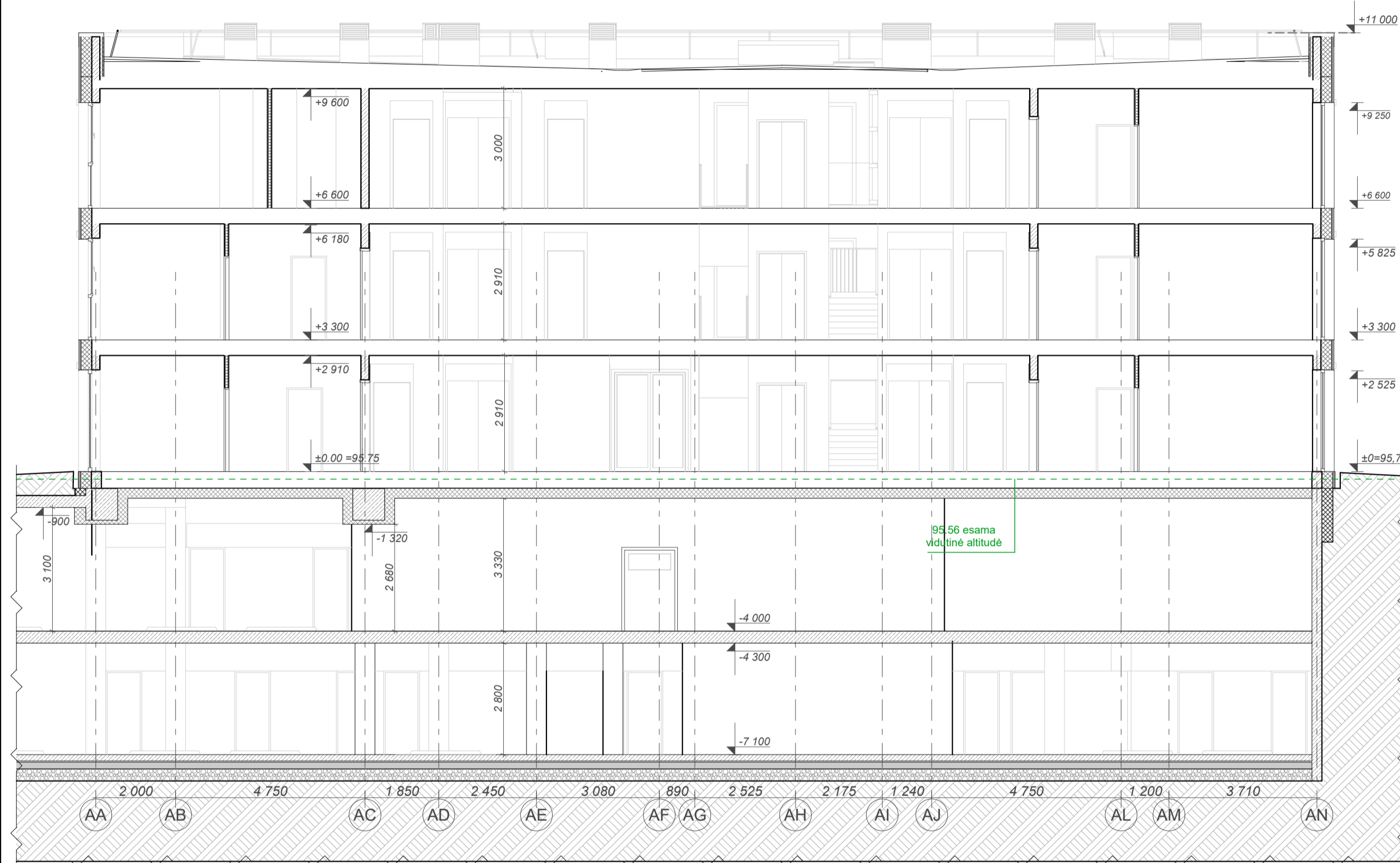

Laida	Data	Keitimų pavadinimas (priežastis)

Atestato Nr. A868 SPDV A868 Arch.	 P. Lukšio g. 32, LT-08222 Vilnius www.vas.lt	Kompleksas: Daugiabutis gyvenamasis namas Kazimiero Jelskio g. 24, Vilniuje. Statybos projektas.	Statinio numeris ir pavadinimas: Daugiabutis namas Nr.01 A dalis	Pjūviai. Pjūviai A.1-A.1; A.2-A.2 M1:100	Laida
					A
					Lapas
					Lapų
LT	Statytojas: UAB "DG Sakai"	011SAK03A-01-PP-SA.B-A_03.1	A_03.1	1	



Pirmo aukšto patalpų eksplikacija.			
Nr.	Patalpos Nr.	Patalpos pavadinimas	Plotas m <sup>2</sup>
<b>B-1-01, Bendro naudojimo patalpa</b>			
	01	Koridorius	45,25
			<b>45,25 m<sup>2</sup></b>
<b>B-1-02, Bendro naudojimo patalpa</b>			
	02	Tambūras	11,75
			<b>11,75 m<sup>2</sup></b>
<b>SAK03-01-B-1-01, 5 K</b>			
	1	Virtuvė, svetainė	39,69
	2	Koridorius	17,14
	3	Miegamasis	16,23
	4.1	Kambarys	13,12
	4.2	Kambarys	13,16
	4.3	Kambarys	15,07
	7.1	San. mazgas	6,28
	7.2	San. mazgas	6,83
	7.3	San. mazgas	5,22
			<b>132,74 m<sup>2</sup></b>
<b>SAK03-01-B-1-02, 2 K</b>			
	1	Virtuvė, svetainė	22,40
	2	Koridorius	4,39
	3	Miegamasis	16,18
	7	San. mazgas	5,32
			<b>48,29 m<sup>2</sup></b>
<b>SAK03-01-B-1-03, 2 K</b>			
	1	Virtuvė, svetainė	24,94
	2	Koridorius	3,66
	3	Miegamasis	14,49
	7	San. mazgas	6,32
			<b>49,41 m<sup>2</sup></b>
<b>SAK03-01-B-1-04, 3 K</b>			
	1	Virtuvė, svetainė	23,03
	2	Koridorius	11,26
	3	Miegamasis	13,29
	4	Kambarys	9,46
	7	San. mazgas	6,45
			<b>63,49 m<sup>2</sup></b>
<b>SAK03-01-B-1-05, 2 K</b>			
	1	Virtuvė, svetainė	21,10
	2	Koridorius	5,53
	3	Miegamasis	11,18
	7	San. mazgas	4,33
			<b>42,14 m<sup>2</sup></b>
<b>SAK03-01-B-1-06, 3 K</b>			
	1	Virtuvė, svetainė	30,57
	2	Koridorius	9,54
	3	Miegamasis	18,47
	4	Kambarys	12,27
	6	Sandėliukas	2,63
	7	San. mazgas	6,28
			<b>79,76 m<sup>2</sup></b>
			<b>472,83 m<sup>2</sup></b>

\* Pateiktas plotas nėra galutinis, gali kisti.

B korp. butų kiekių lentelė pateikta pagal kambarių tipus	
Buto kambarių skaičius	Butų skaičius pagal kambarius
2 K.	15
3 K.	10
4 K.	2
5 K.	1
	<b>28</b>

Laida	Data	Keitimų pavadinimas (priežastis)

SUTARTINIAI ŽYMĖJIMAI	
	Grindų altitudė
	Vandens surinkimo įlaja, trapas
	Grotelės batų valymui
	ŽN judėjimas

GRAFISNI ŽYMĖJIMAI	
	G/B konstrukcijos
	Mūras (+tinkas)
	Šilumos izoliacija
	Gipso kartono pertvaros

	Nevarstomas langas
	Varstoma lango dalis iki žemės
	Lango dalis varstoma nuo h=110cm
	Langas su nustumiama dalimi

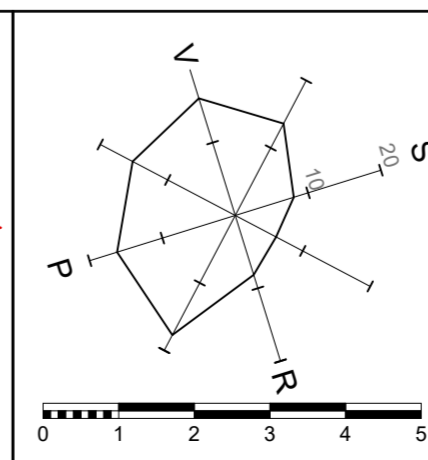
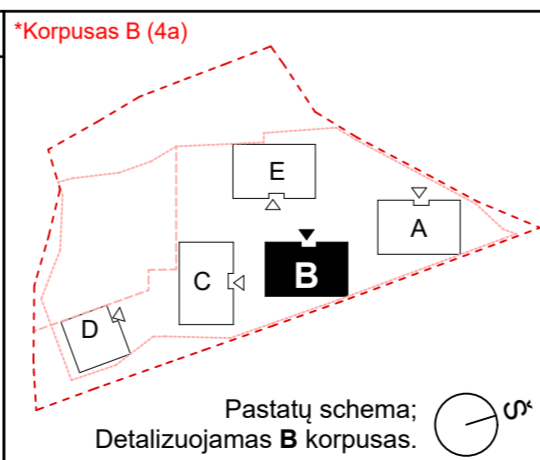

Atestato Nr.	SPV	Daiva Paulukonienė
A868	SPDV	Lijana Jančytė
A868	Arch.	Daiva Paulukonienė
	Arch.	Modestas Subatauskas
Statytojas: UAB "DG Sakai"		

Kompleksas: Daugiabutis gyvenamasis namas Kazimiero Jelskio g. 24, Vilniuje. Statybos projektas.	
Statinio numeris ir pavadinimas: Daugiabutis namas Nr.01	
B dalis	
AUKŠTŲ PLANAI. Pirmo aukšto planas	
M1:100, 1:1	Laida A
011SAK03A-01-PP-SA.B_01.1	Lapas B_01.1
	Lapų 5

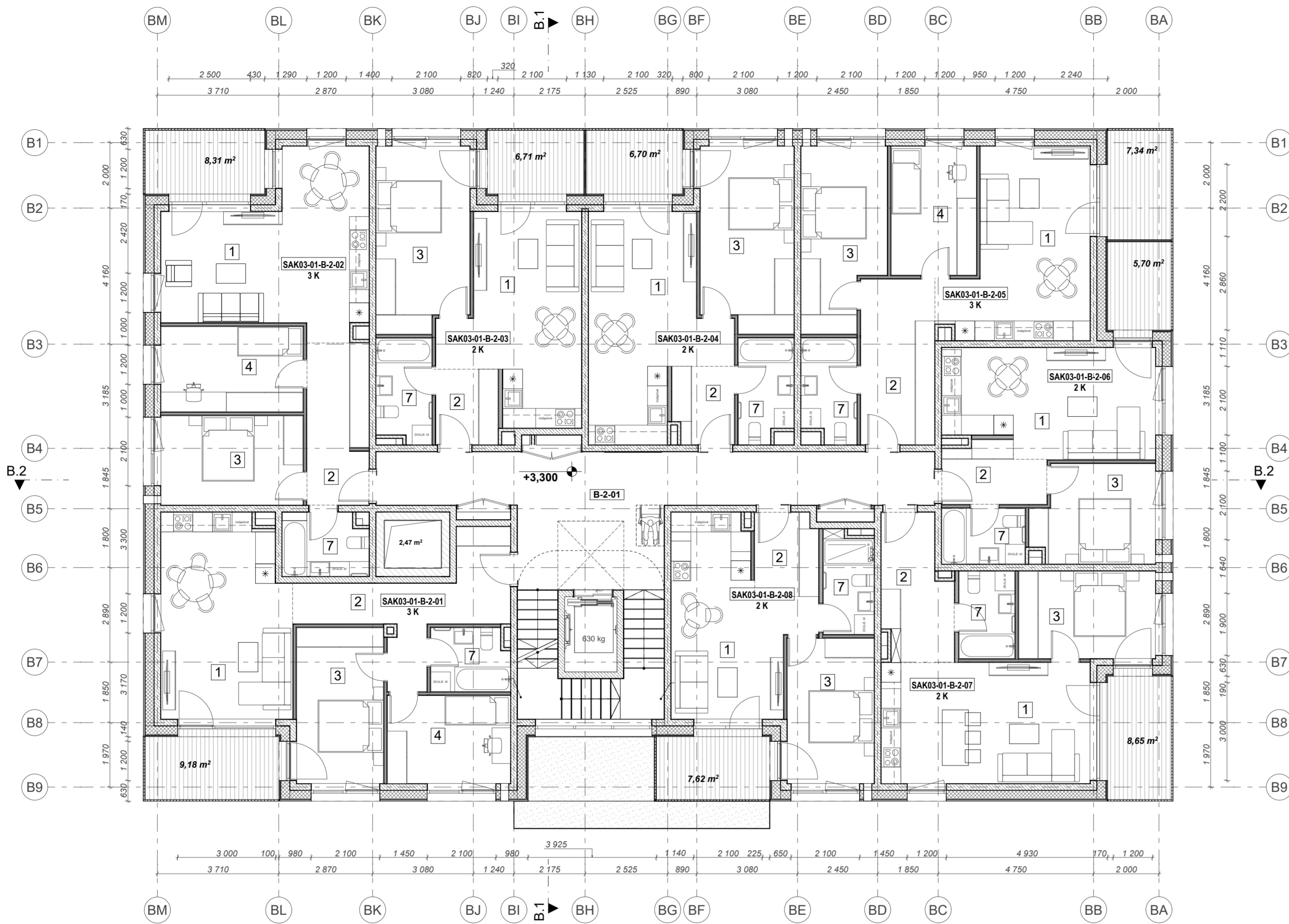

Antro aukšto patalpų eksplikacija			
Nr.	Patalpos Nr.	Patalpos pavadinimas	Plotas m <sup>2</sup>
<b>B-2-01, Bendro naudojimo patalpa</b>			
	01	Koridorius	39,34
			<b>39,34 m<sup>2</sup></b>
<b>SAK03-01-B-2-01, 3 K</b>			
	1	Virtuvė, svetainė	24,54
	2	Koridorius	13,39
	3	Miegamasis	13,06
	4	Kambarys	10,52
	7	San. mazgas	4,52
			<b>66,03 m<sup>2</sup></b>
<b>SAK03-01-B-2-02, 3 K</b>			
	1	Virtuvė, svetainė	28,19
	2	Koridorius	9,31
	3	Miegamasis	12,29
	4	Kambarys	11,28
	7	San. mazgas	4,92
			<b>65,99 m<sup>2</sup></b>
<b>SAK03-01-B-2-03, 2 K</b>			
	1	Virtuvė, svetainė	22,40
	2	Koridorius	4,39
	3	Miegamasis	16,18
	7	San. mazgas	5,25
			<b>48,22 m<sup>2</sup></b>
<b>SAK03-01-B-2-04, 2 K</b>			
	1	Virtuvė, svetainė	23,44
	2	Koridorius	4,36
	3	Miegamasis	16,18
	7	San. mazgas	5,17
			<b>49,15 m<sup>2</sup></b>
<b>SAK03-01-B-2-05, 3 K</b>			
	1	Virtuvė, svetainė	22,19
	2	Koridorius	11,43
	3	Miegamasis	13,87
	4	Kambarys	10,24
	7	San. mazgas	5,17
			<b>62,90 m<sup>2</sup></b>
<b>SAK03-01-B-2-06, 2 K</b>			
	1	Virtuvė, svetainė	21,10
	2	Koridorius	5,47
	3	Miegamasis	11,10
	7	San. mazgas	4,33
			<b>42,00 m<sup>2</sup></b>
<b>SAK03-01-B-2-07, 2 K</b>			
	1	Virtuvė, svetainė	24,20
	2	Koridorius	8,66
	3	Miegamasis	11,15
	7	San. mazgas	4,54
			<b>48,55 m<sup>2</sup></b>
<b>SAK03-01-B-2-08, 2 K</b>			
	1	Virtuvė, svetainė	20,64
	2	Koridorius	4,88
	3	Miegamasis	11,76
	7	San. mazgas	4,71
			<b>41,99 m<sup>2</sup></b>
			<b>464,17 m<sup>2</sup></b>

\* Pateiktas plotas nėra galutinis, gali kisti.

B korp. butų kiekių lentelė pateikta pagal kambarių tipus	
Buto kambarių skaičius	Butų skaičius pagal kambarius
2 K.	15
3 K.	10
4 K.	2
5 K.	1
	<b>28</b>

Laida	Data	Keitimų pavadinimas (priežastis)

SUTARTINIAI ŽYMĖJIMAI	
	Grindų altitudė
	Vandens surinkimo įlaja, trapas
	Grotelės batų valymui
	ŽN judėjimas

GRAFINIS ŽYMĖJIMAS	
	G/B konstrukcijos
	Mūras (+tinkas)
	Šilumos izoliacija
	Gipso kartono pertvaros

	Nevarstomas langas
	Varstoma lango dalis iki žemės
	Lango dalis varstoma nuo h-110cm
	Langas su nustumiama dalimi

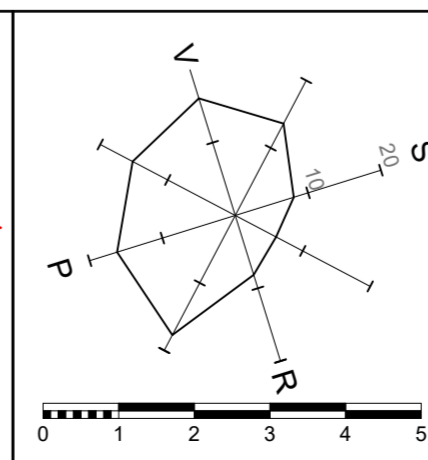
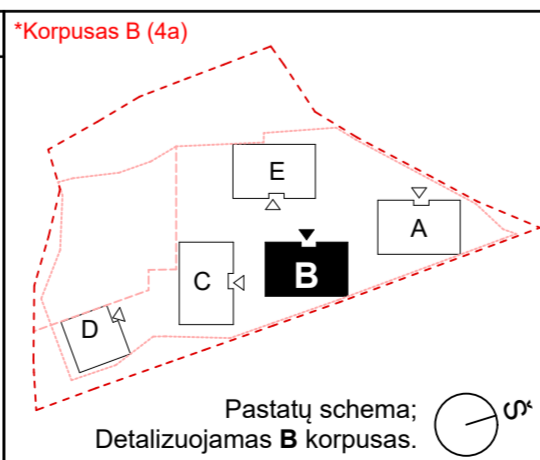

Atestato Nr.	SPV Daiva Paulukonienė	Kompleksas: Daugiabutis gyvenamasis namas Kazimiero Jelskio g. 24, Vilniuje. Statybos projektas.
A868	SPDV Lijana Jančytė	
SPDV	Arch. Daiva Paulukonienė	Statinio numeris ir pavadinimas: Daugiabutis namas Nr.01 B dalis
A868	Arch. Modestas Subatauskas	
LT	Statytojas: UAB "DG Sakai"	AUKŠTŲ PLANAI. Antro aukšto planas M1:100, 1:1

Laida	A
Lapas	Lapų
B_01.2	5

Trečio aukšto patalpų eksplikacija

Nr.	Patalpos Nr.	Patalpos pavadinimas	Plotas m <sup>2</sup>
<b>B-3-01, Bendro naudojimo patalpa</b>			
	01	Koridorius	39,34
			<b>39,34 m<sup>2</sup></b>
<b>SAK03-01-B-3-01, 3 K</b>			
	1	Virtuvė, svetainė	24,60
	2	Koridorius	13,33
	3	Miegamasis	13,06
	4	Kambarys	10,52
	7	San. mazgas	4,46
			<b>65,97 m<sup>2</sup></b>
<b>SAK03-01-B-3-02, 3 K</b>			
	1	Virtuvė, svetainė	28,07
	2	Koridorius	9,31
	3	Miegamasis	12,29
	4	Kambarys	11,28
	7	San. mazgas	4,92
			<b>65,87 m<sup>2</sup></b>
<b>SAK03-01-B-3-03, 2 K</b>			
	1	Virtuvė, svetainė	22,30
	2	Koridorius	4,24
	3	Miegamasis	16,21
	7	San. mazgas	5,40
			<b>48,15 m<sup>2</sup></b>
<b>SAK03-01-B-3-04, 2 K</b>			
	1	Virtuvė, svetainė	23,44
	2	Koridorius	4,30
	3	Miegamasis	16,16
	7	San. mazgas	5,45
			<b>49,35 m<sup>2</sup></b>
<b>SAK03-01-B-3-05, 3 K</b>			
	1	Virtuvė, svetainė	22,19
	2	Koridorius	11,43
	3	Miegamasis	13,87
	4	Kambarys	10,24
	7	San. mazgas	5,17
			<b>62,90 m<sup>2</sup></b>
<b>SAK03-01-B-3-06, 2 K</b>			
	1	Virtuvė, svetainė	21,11
	2	Koridorius	5,41
	3	Miegamasis	11,10
	7	San. mazgas	4,33
			<b>41,95 m<sup>2</sup></b>
<b>SAK03-01-B-3-07, 2 K</b>			
	1	Virtuvė, svetainė	24,20
	2	Koridorius	8,54
	3	Miegamasis	11,15
	7	San. mazgas	4,54
			<b>48,43 m<sup>2</sup></b>
<b>SAK03-01-B-3-08, 2 K</b>			
	1	Virtuvė, svetainė	20,56
	2	Koridorius	4,88
	3	Miegamasis	12,19
	7	San. mazgas	4,65
			<b>42,28 m<sup>2</sup></b>
			<b>464,24 m<sup>2</sup></b>

\* Pateiktas plotas nėra galutinis, gali kisti.

B korp. butų kiekių lentelė pateikta pagal kambarių tipus

Buto kambarių skaičius	Butų skaičius pagal kambarius
2 K.	15
3 K.	10
4 K.	2
5 K.	1
	<b>28</b>

Laida	Data	Keitimų pavadinimas (priežastis)

SUTARTINIAI ŽYMĖJIMAI

- ±0,000 Grindų altitudė
- Vandens surinkimo įlaja, trapas
- Grotelės batų valymui
- ŽN judėjimas

GRAFINIS ŽYMĖJIMAS

- G/B konstrukcijos
- Mūras (+tinkas)
- Šilumos izoliacija
- Gipso kartono pertvaros

- Nevarstomas langas
- Varstoma lango dalis iki žemės
- Lango dalis varstoma nuo h-110cm
- Langas su nustumiama dalimi

\*Korpusas B (4a)

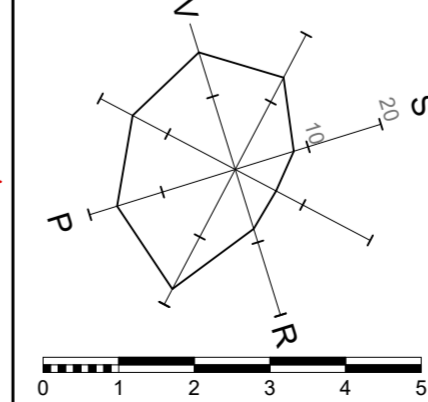
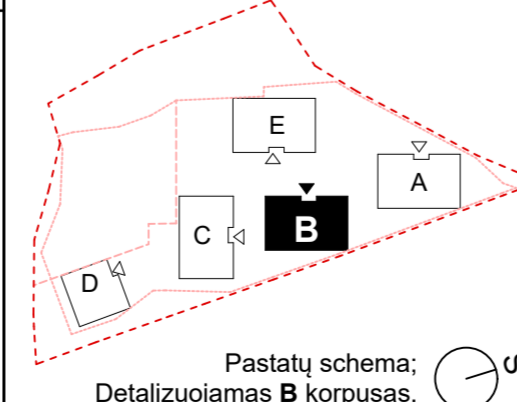

Atestato Nr. A868 SPV Daiva Paulukonienė  
 SPDV SPDV Lijana Jančytė  
 A868 Arch. Daiva Paulukonienė  
 Arch. Modestas Subatauskas

WILNIAUS ARCHITECTŲ STUDIJA  
 P. Lukšio g. 32, LT-08222 Vilnius  
 www.vas.lt

Statytojas: UAB "DG Sakai"

Kompleksas:  
 Daugiabutis gyvenamasis namas Kazimiero Jelskio g. 24, Vilniuje.  
 Statybos projektas.

Statinio numeris ir pavadinimas:  
 Daugiabutis namas Nr.01  
 B dalis

AUKŠTŲ PLANAI. Trečio aukšto planas  
 M1:100, 1:1

Laida A  
 Lapas B\_01.3  
 Lapų 5

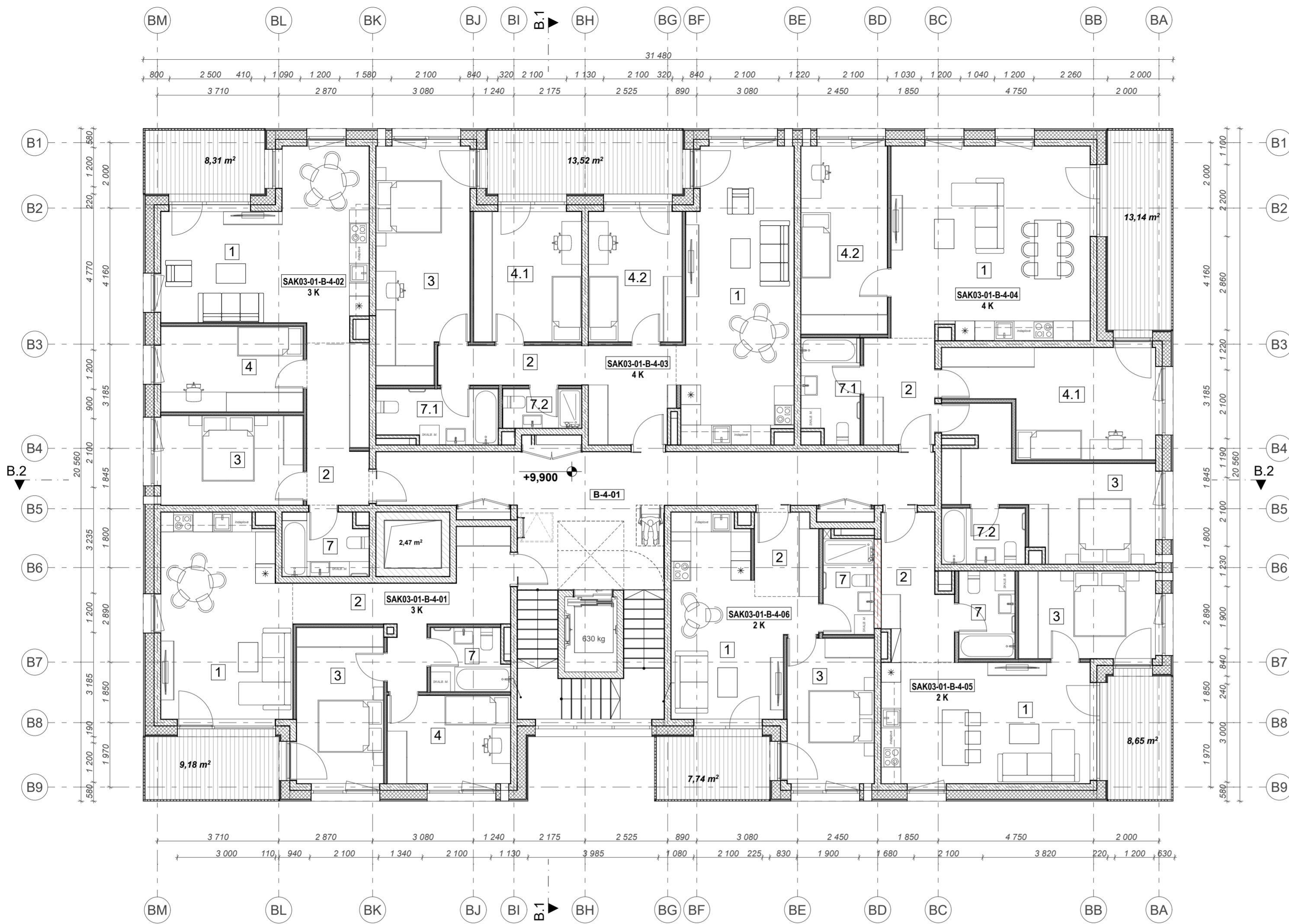

Ketvirto aukšto patalpų eksplikacija			
Nr.	Patalpos Nr.	Patalpos pavadinimas	Plotas m <sup>2</sup>
<b>B-4-01, Bendro naudojimo patalpa</b>			
	01	Koridorius	39,34
			<b>39,34 m<sup>2</sup></b>
<b>SAK03-01-B-4-01, 3 K</b>			
	1	Virtuvė, svetainė	24,54
	2	Koridorius	13,39
	3	Miegamasis	13,06
	4	Kambarys	10,52
	7	San. mazgas	4,40
			<b>65,91 m<sup>2</sup></b>
<b>SAK03-01-B-4-02, 3 K</b>			
	1	Virtuvė, svetainė	28,07
	2	Koridorius	9,31
	3	Miegamasis	12,29
	4	Kambarys	11,28
	7	San. mazgas	4,92
			<b>65,87 m<sup>2</sup></b>
<b>SAK03-01-B-4-03, 4 K</b>			
	1	Virtuvė, svetainė	30,06
	2	Koridorius	13,31
	3	Miegamasis	19,87
	4.1	Kambarys	13,08
	4.2	Kambarys	11,33
	7.1	San. mazgas	5,93
	7.2	San. mazgas	2,86
			<b>96,44 m<sup>2</sup></b>
<b>SAK03-01-B-4-04, 4 K</b>			
	1	Virtuvė, svetainė	36,13
	2	Koridorius	7,03
	3	Kambarys	18,76
	4.1	Miegamasis	18,52
	4.2	Miegamasis	15,55
	7.1	San. mazgas	5,48
	7.2	San. mazgas	4,33
			<b>105,80 m<sup>2</sup></b>
<b>SAK03-01-B-4-05, 2 K</b>			
	1	Virtuvė, svetainė	24,20
	2	Koridorius	8,42
	3	Miegamasis	11,15
	7	San. mazgas	4,54
			<b>48,31 m<sup>2</sup></b>
<b>SAK03-01-B-4-06, 2 K</b>			
	1	Virtuvė, svetainė	20,52
	2	Koridorius	4,88
	3	Miegamasis	12,20
	7	San. mazgas	4,59
			<b>42,19 m<sup>2</sup></b>
			<b>463,86 m<sup>2</sup></b>

\* Pateiktas plotas nėra galutinis, gali kisti.

B korp. butų kiekių lentelė pateikta pagal kambarių tipus	
Buto kambarių skaičius	Butų skaičius pagal kambarius
2 K.	15
3 K.	10
4 K.	2
5 K.	1
	<b>28</b>

Laida	Data	Keitimų pavadinimas (priežastis)

SUTARTINIAI ŽYMĖJIMAI	
	Grindų altitudė
	Vandens surinkimo įlaja, trapas
	Grotelės batų valymui
	ŽN judėjimas

GRAFISNI ŽYMĖJIMAI	
	G/B konstrukcijos
	Mūras (+tinkas)
	Šilumos izoliacija
	Gipso kartono pertvaros

	Nevarstomas langas
	Varstoma lango dalis iki žemės
	Lango dalis varstoma nuo h-110cm
	Langas su nustumiama dalimi

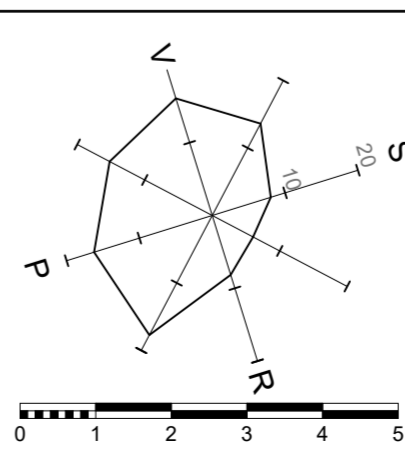
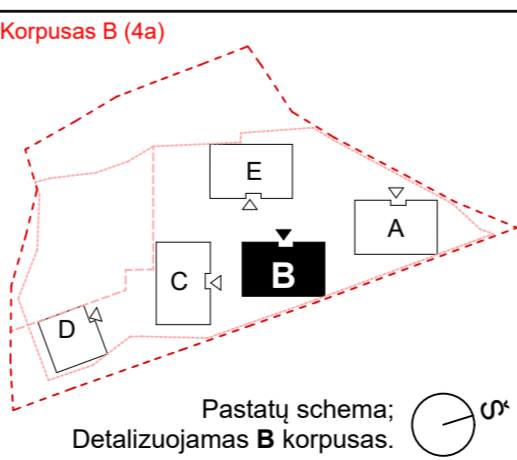

Atestato Nr.	SPV	Daiva Paulukonienė
A868	SPDV	Lijana Jančytė
A868	Arch.	Daiva Paulukonienė
	Arch.	Modestas Subatauskas
Statytojas: UAB "DG Sakai"		

Kompleksas: Daugiabutis gyvenamasis namas Kazimiero Jelskio g. 24, Vilniuje. Statybos projektas.	
Statinio numeris ir pavadinimas: Daugiabutis namas Nr.01	
B dalis	
AUKŠTŲ PLANAI. Ketvirto aukšto planas	
M1:1, 1:100	Laida A
LT	Lapas B_01,4
	Lapų 5

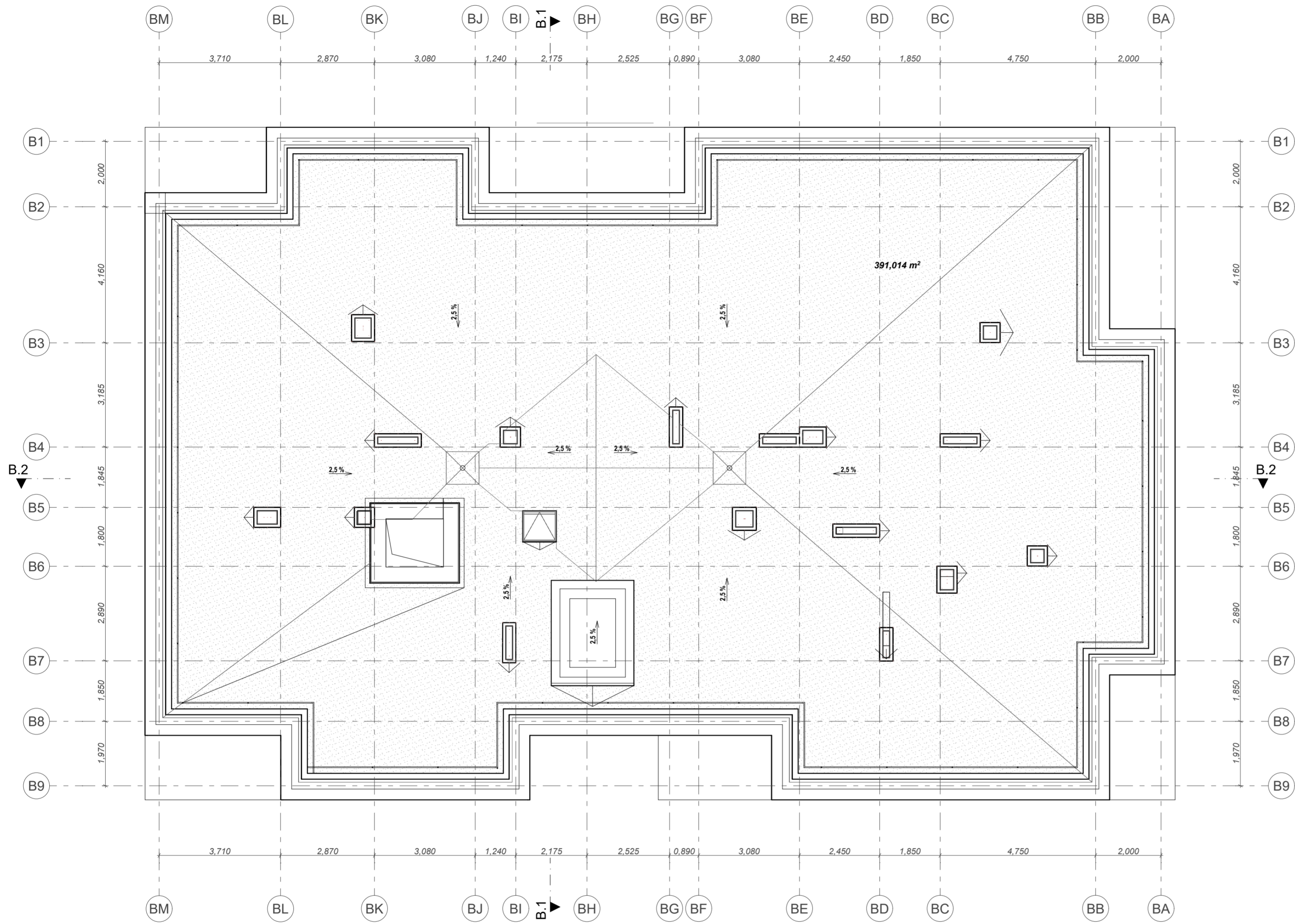

Laida	Data	Keitimų pavadinimas (priežastis)

**SUTARTINIAI ŽYMĖJIMAI**

- Grindų altitudė
- Vandens surinkimo įlaja, trapas
- Grotelės batų valymui
- ŽN judėjimas

**GRAFINIS ŽYMĖJIMAS**

- G/B konstrukcijos
- Mūras (+tinkas)
- Šilumos izoliacija
- Gipso kartono pertvaros

- Nevarstomas langas
- Varstoma lango dalis iki žemės
- Lango dalis varstoma nuo h-110cm
- Langas su nustumiama dalimi

**\*Korpusas B (4a)**

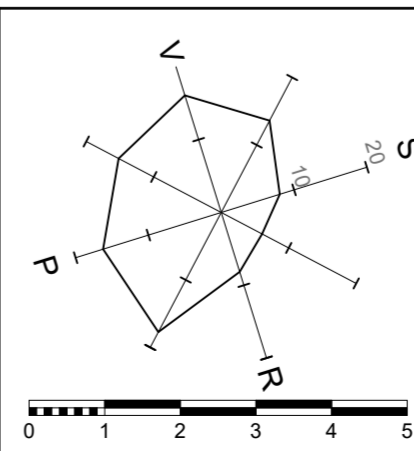
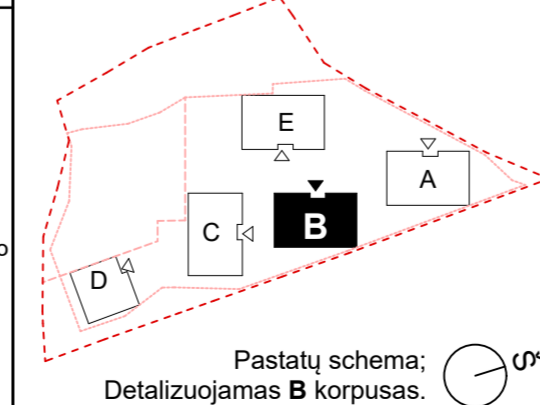

Atestato Nr.		P. Lukšio g. 32, LT-08222 Vilnius www.vas.lt	
	A868	SPV	Daiva Paulukonienė
	SPDV	SPDV	Lijana Jančytė
	A868	Arch.	Daiva Paulukonienė
	Arch.	Modestas Subatauskas	
LT	Statytojas: UAB "DG Sakai"		

Kompleksas: Daugiabutis gyvenamasis namas Kazimiero Jelskio g. 24, Vilniuje. Statybos projektas.	
Statinio numeris ir pavadinimas: Daugiabutis namas Nr.01	
B dalis	
AUKŠTŲ PLANAI. Stogo planas M1:100	
Laida	A
Lapas	Lapų
B_01.5	5



B\_1-1  
1:100  
Fasadas

B\_2-2  
1:100  
Fasadas

Laida	Data	Keitimų pavadinimas (priežastis)

Poz.	Pavadinimas	MEDŽIAGŲ EKSPLIKACIJA
1.	Stogo skarda - RAL 7021	Fasado apdaila - Klinkeris tamsus (tamsus siūlių užpildas)
2.	Fasado apdaila - Klinkeris tamsus (tamsus siūlių užpildas)	Fasado apdaila - Klinkeris šviesus (šviesus siūlių užpildas)
3.	Apsauginė tvorelė - RAL 7021	Fasado apdaila - Klinkeris tamsus (Statmenas, tamsus siūlių užpildas)
4.	Fasado apdailinis tinkas RAL 7021	
5.	Langas. Lauko langų, stoglangių, durų rėmų spalva RAL 7021. Langų apvadų lankstinio spalva RAL 7021	
6.	Balkonų turėklai - cinkuoto metalo dažyta mitelininiu būdu RAL 7021.	
7.	Atitvarinis metalo elementas dažytas RAL 7021	
8.	Fasado apdaila - Klinkeris šviesus (šviesus siūlių užpildas)	
9.	Laiptinės langai. Rėmų spalva RAL 7021, stiklas skaidrus. Langų apvadų lankstinio spalva RAL 7021	
10.	Fasado apdaila - Klinkeris tamsus (Statmenas, tamsus siūlių užpildas)	

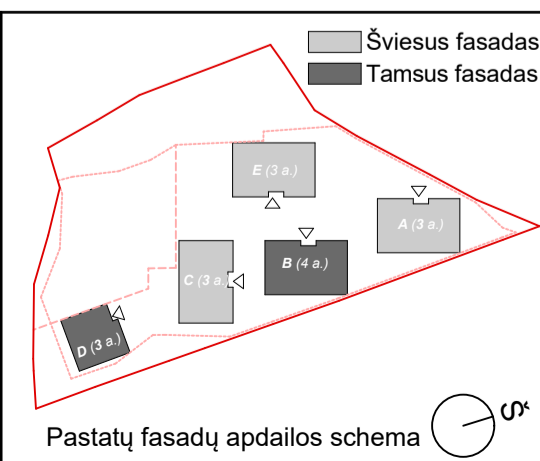
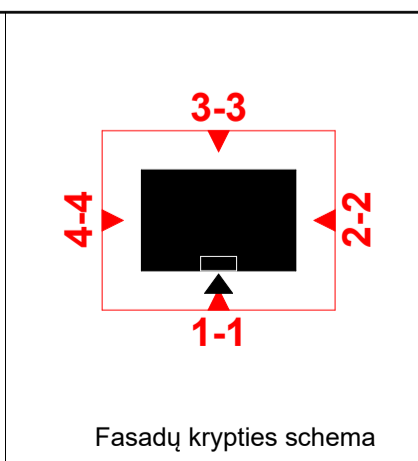

Atestato Nr. A868 SPDV A868	 P. Lukšio g. 32, LT-08222 Vilnius www.vas.lt Daiva Pauliukonienė Lijana Jančytė Daiva Pauliukonienė Modestas Subatauskas	Kompleksas: Daugiabutis gyvenamasis namas Kazimiero Jelskio g. 24, Vilniuje. Statybos projektas.	Laida A	
		Statinio numeris ir pavadinimas: Daugiabutis namas Nr.01 B dalis		
		FASADAI . Fasadai 1-1, 2-2 M1:100		Lapas B_02.1
		Statytojas: UAB "DG Sakai"		Lapų 3
LT		011SAK03A-01-PP-SA.B-B_02.1		



**B 3-3**  
1:100



**B 4-4**  
1:100

Laida	Data	Keitimų pavadinimas (priežastis)

Poz.	Pavadinimas
1.	Stogo skarda - RAL 7021
2.	Fasado apdaila - Klinkeris tamsus (tamsus siūlių užpildas)
3.	Apsauginė tvorelė - RAL 7021
4.	Fasado apdailinis tinkas RAL 7021
5.	Langas. Lauko langų, stoglangių, durų rėmų spalva RAL 7021. Langų apvadų lankstinio spalva RAL 7021
6.	Balkonų turėklai - cinkuoto metalo dažyta mitelinio būdu RAL 7021.
7.	Atitvarinis metalo elementas dažytas RAL 7021
8.	Fasado apdaila - Klinkeris šviesus (šviesus siūlių užpildas)
9.	Laiptinės langai. Rėmų spalva RAL 7021, stiklas skaidrus. Langų apvadų lankstinio spalva RAL 7021
10.	Fasado apdaila - Klinkeris tamsus (Statmenas, tamsus siūlių užpildas)

MEDŽIAGŲ EKSPLIKACIJA	
	Fasado apdaila - Klinkeris tamsus (tamsus siūlių užpildas)
	Fasado apdaila - Klinkeris šviesus (šviesus siūlių užpildas)
	Fasado apdaila - Klinkeris tamsus (Statmenas, tamsus siūlių užpildas)

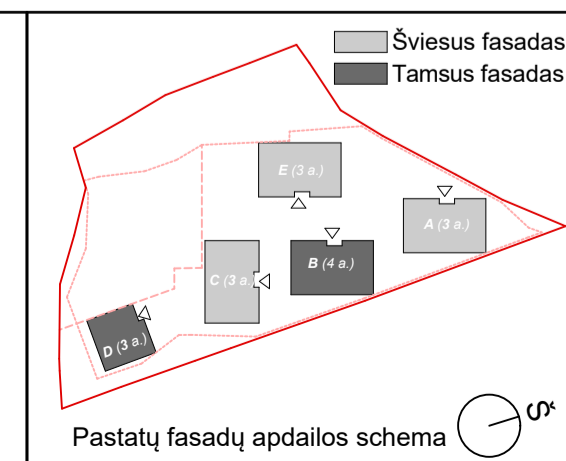
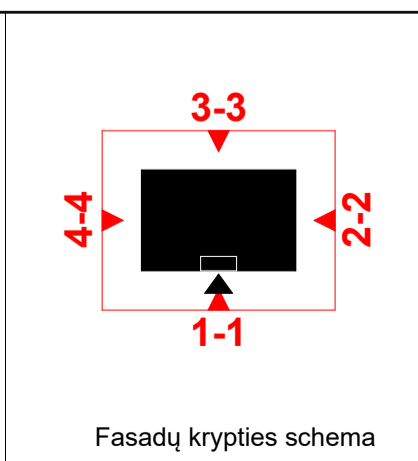

Atestato Nr. A868 SPDV A868	 P. Lukšio g. 32, LT-08222 Vilnius www.vas.lt Daiva Pauliukonienė Lijana Jančytė Daiva Pauliukonienė Modestas Subatauskas	Kompleksas:	Daugiabutis gyvenamasis namas Kazimiero Jelskio g. 24, Vilniuje. Statybos projektas.
		Statinio numeris ir pavadinimas:	Daugiabutis namas Nr.01
		B dalis	
		FASADAI . Fasada 3-3, 4-4	
LT	Statytojas:	UAB "DG Sakai"	011SAK03A-01-PP-SA.B-B_02.2
		Laida	A
		Lapas	B_02.2
		Lapų	3

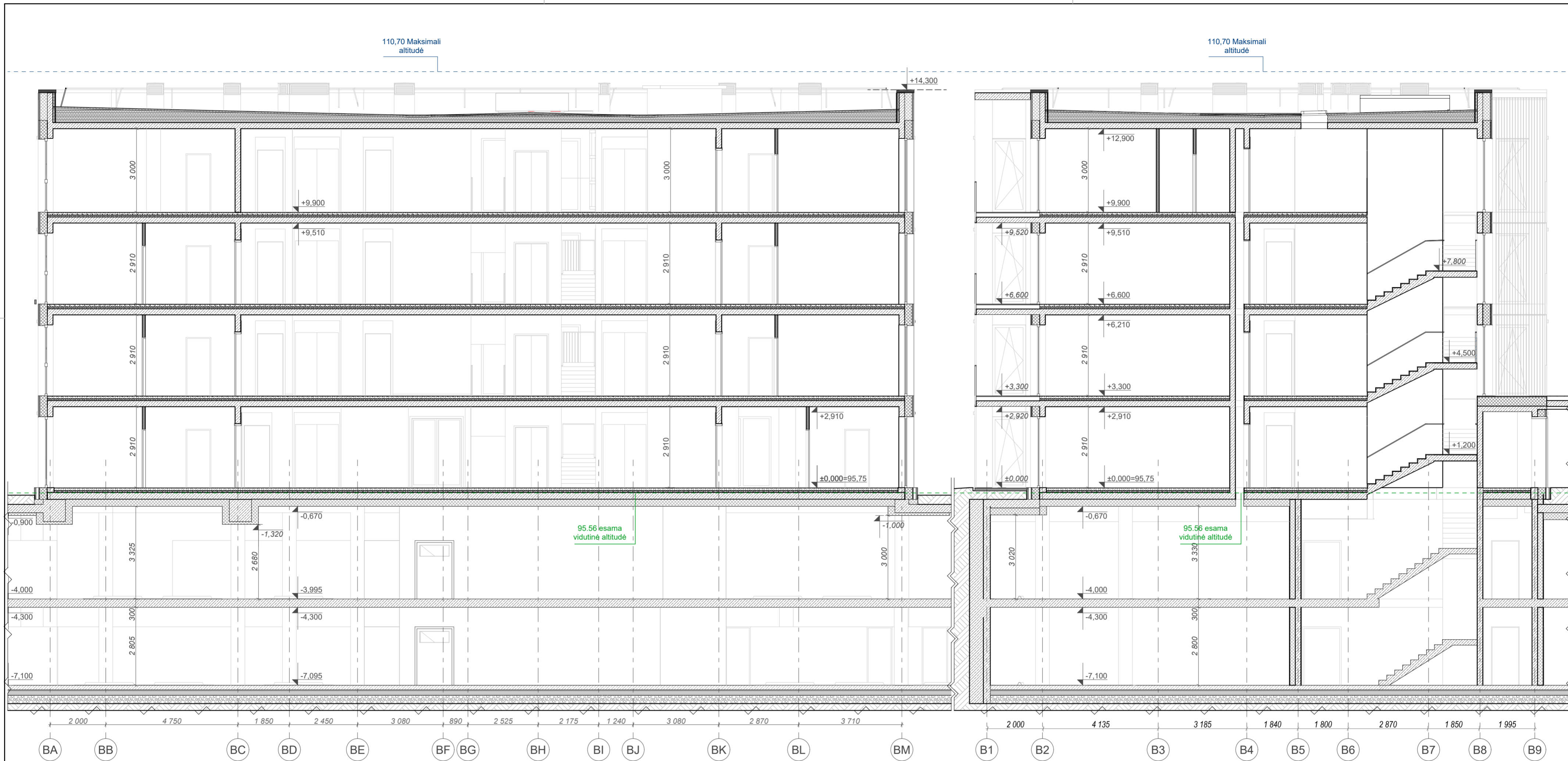

B.2 1:100	Pjūvis	B.1 1:100	Pjūvis
--------------	--------	--------------	--------

\* Altitudės pateiktos nuo pirmo aukšto grindų, absoliutines altitudes žr. SP dalyje. Rūšio aukšto altitudės kintančios pagal korpusus.

Laida	Data	Keitimų pavadinimas (priežastis)

Atestato Nr. A868 SPV SPDV Arch. Lijana Jančytė Arch. Modestas Subatauskas	 WILNIAUS ARCHITEKTŪROS STUDIJIA P. Lukšio g. 32, LT-08222 Vilnius www.vas.lt	Kompleksas: Daugiabutis gyvenamasis namas Kazimiero Jelskio g. 24, Vilniuje. Statybos projektas.	Laida A Lapas Lapų B_03.1 1
		Statinio numeris ir pavadinimas: Daugiabutis namas Nr.01 B dalis	
		Pjūviai. Pjūviai B.1-B.1 ; B.2-B.2 M1:100	
		Statytojas: UAB "DG Sakai"	
LT		011SAK03A-01-PP-SA-B-B_03.1	

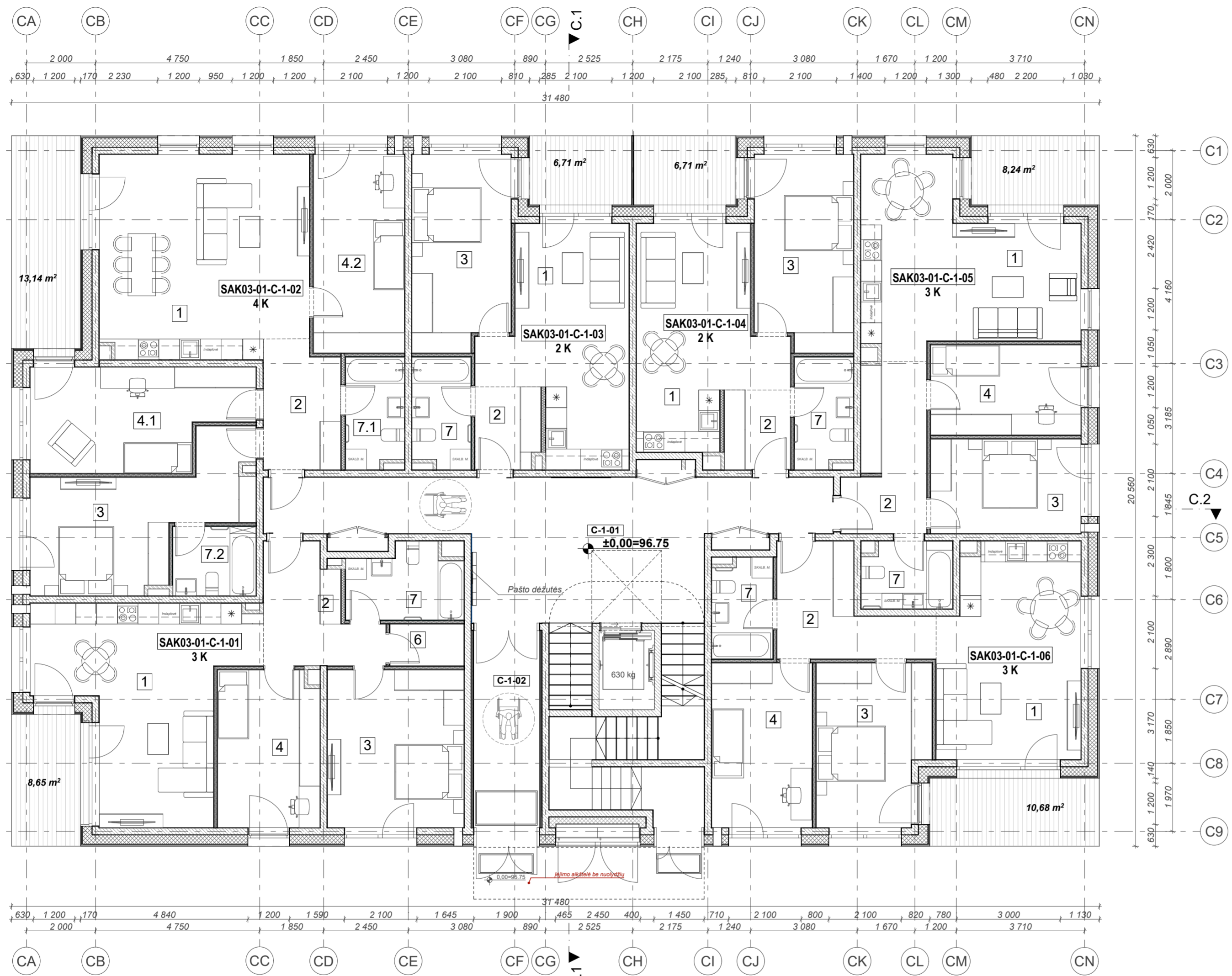

Pirmo aukšto patalpų eksplikacija.			
Nr.	Patalpos Nr.	Patalpos pavadinimas	Plotas m <sup>2</sup>
<b>C-1-01, Bendro naudojimo patalpa</b>			
	01	Koridorius	44,22
			<b>44,22 m<sup>2</sup></b>
<b>C-1-02, Bendro naudojimo patalpa</b>			
	02	Tambūras	10,83
			<b>10,83 m<sup>2</sup></b>
<b>SAK03-01-C-1-01, 3 K</b>			
	1	Virtuvė, svetainė	29,80
	2	Koridorius	9,12
	3	Miegamasis	18,45
	4	Kambarys	13,23
	6	Sandėliukas	2,56
	7	San. mazgas	6,64
			<b>79,80 m<sup>2</sup></b>
<b>SAK03-01-C-1-02, 4 K</b>			
	1	Virtuvė, svetainė	35,51
	2	Koridorius	7,97
	3	Miegamasis	19,55
	4.1	Kambarys	17,70
	4.2	Kambarys	15,55
	7.1	San. mazgas	5,32
	7.2	San. mazgas	4,80
			<b>106,40 m<sup>2</sup></b>
<b>SAK03-01-C-1-03, 2 K</b>			
	1	Virtuvė, svetainė	23,43
	2	Koridorius	4,42
	3	Miegamasis	16,18
	7	San. mazgas	5,32
			<b>49,35 m<sup>2</sup></b>
<b>SAK03-01-C-1-04, 2 K</b>			
	1	Virtuvė, svetainė	22,40
	2	Koridorius	4,38
	3	Miegamasis	16,18
	7	San. mazgas	5,32
			<b>48,28 m<sup>2</sup></b>
<b>SAK03-01-C-1-05, 3 K</b>			
	1	Virtuvė, svetainė	28,15
	2	Koridorius	10,23
	3	Miegamasis	12,29
	4	Kambarys	11,28
	7	San. mazgas	4,95
			<b>66,90 m<sup>2</sup></b>
<b>SAK03-01-C-1-06, 3 K</b>			
	1	Virtuvė, svetainė	25,73
	2	Koridorius	10,47
	3	Miegamasis	15,16
	4	Kambarys	14,27
	7	San. mazgas	4,89
			<b>70,52 m<sup>2</sup></b>
			<b>476,30 m<sup>2</sup></b>

\* Pateiktas plotas nėra galutinis, gali kisti.

C korp. butų kiekių lentelė pateikta pagal kambarių tipus	
Buto kambarių skaičius	Butų skaičius pagal kambarius
2 K.	5
3 K.	9
4 K.	4
	<b>18</b>

Laida	Data	Keitimų pavadinimas (priežastis)

SUTARTINIAI ŽYMĖJIMAI	
	Grindų altitudė
	Vandens surinkimo įlaja, trapas
	Grotelės batų valymui
	ŽN judėjimas

GRAFINIS ŽYMĖJIMAS	
	G/B konstrukcijos
	Mūras (+tinkas)
	Šilumos izoliacija
	Gipso kartono pertvaros

	Nevarstomas langas
	Varstoma lango dalis iki žemės
	Lango dalis varstoma nuo h-110cm
	Langas su nustumiama dalimi

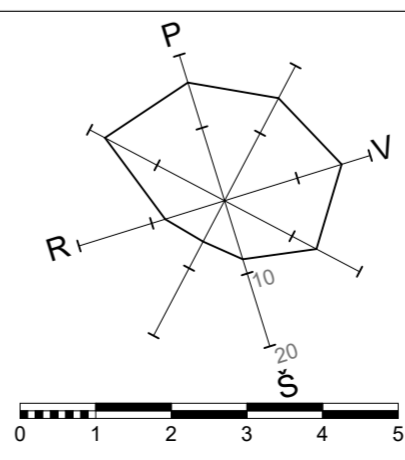
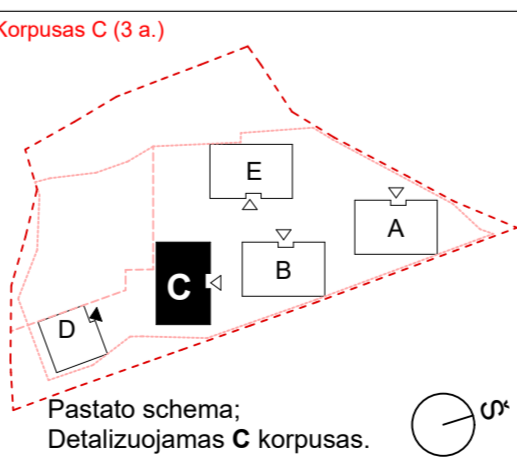

Atestato Nr.	VILNIAUS ARCHITECTŲ STUDIJA P. Lukšio g. 32, LT-08222 Vilnius www.vas.lt	
A868	SPV	Daiva Paulukonienė
SPDV	SPDV	Lijana Jančytė
A868	Arch.	Daiva Paulukonienė
	Arch.	Modestas Subatauskas
LT	Statytojas:	UAB "DG Sakai"

Kompleksas:		Daugiabutis gyvenamasis namas Kazimiero Jelskio g. 24, Vilniuje. Statybos projektas.	
Statinio numeris ir pavadinimas:		Daugiabutis namas Nr.01	
C dalis		AUKŠTŲ PLANAI . Pirmo aukšto planas	
M1:100, 1:1		Laida	A
		Lapas	Lapų
		C_01.1	4

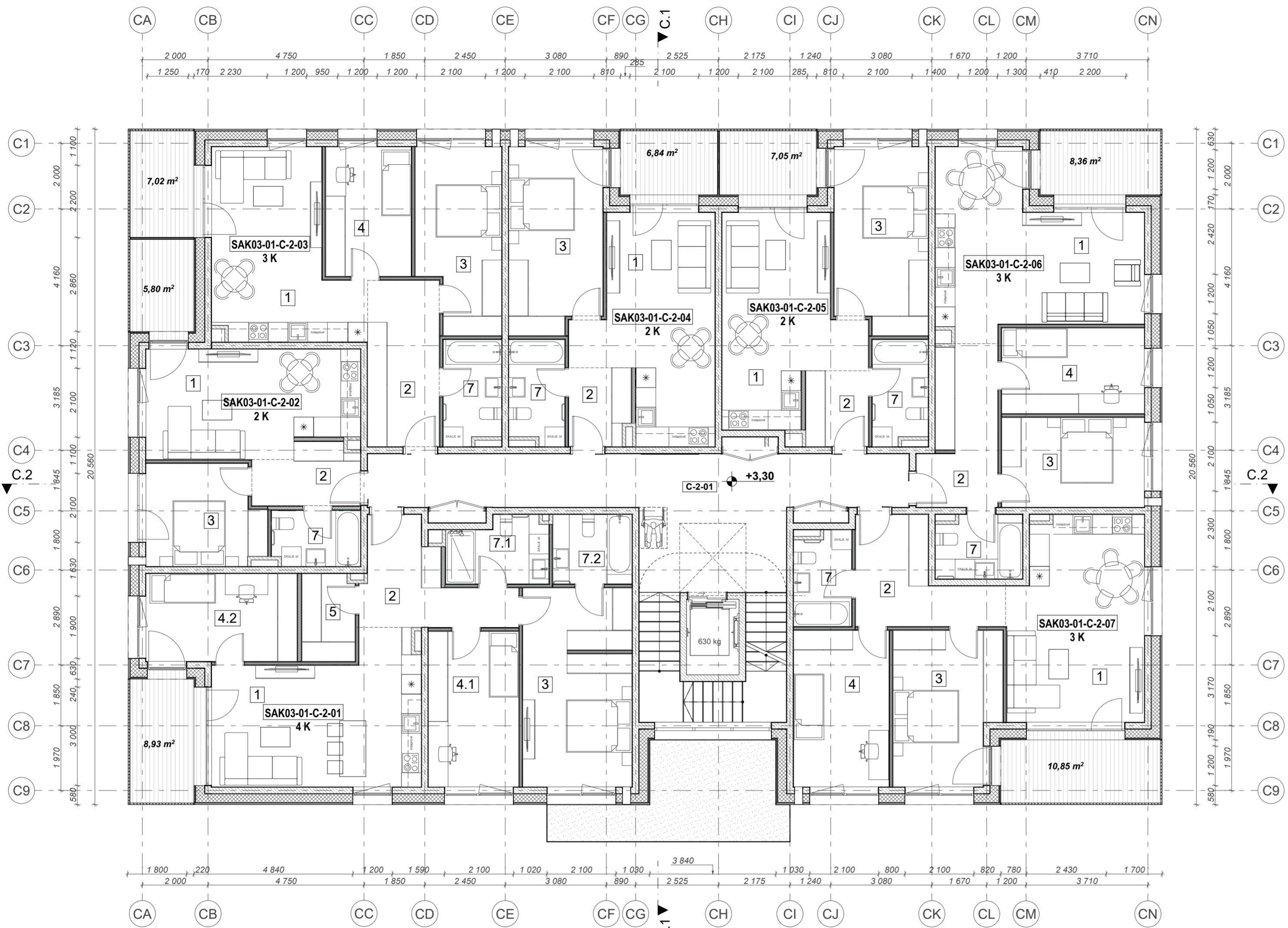

Antro aukšto patalpų eksplikacija			
Nr.	Patalpos Nr.	Patalpos pavadinimas	Plotas m <sup>2</sup>
<b>C-2-01, Bendro naudojimo patalpa</b>			
	01	Koridorius	38,39
			<b>38,39 m<sup>2</sup></b>
<b>SAK03-01-C-2-02, 4 K</b>			
	1	Virtuvė, svetainė	25,51
	2	Koridorius	10,33
	3	Miegamasis	20,33
	4.1	Kambarys	13,45
	4.2	Kambarys	12,28
	5	Drabužinė	4,24
	7.1	San. mazgas	5,85
	7.2	San. mazgas	5,09
			<b>97,08 m<sup>2</sup></b>
<b>SAK03-01-C-2-02, 2 K</b>			
	1	Virtuvė, svetainė	20,95
	2	Koridorius	5,66
	3	Miegamasis	10,97
	7	San. mazgas	4,52
			<b>42,10 m<sup>2</sup></b>
<b>SAK03-01-C-2-03, 3 K</b>			
	1	Virtuvė, svetainė	22,73
	2	Koridorius	11,28
	3	Miegamasis	14,01
	4	Kambarys	10,24
	7	San. mazgas	5,50
			<b>63,76 m<sup>2</sup></b>
<b>SAK03-01-C-2-04, 2 K</b>			
	1	Virtuvė, svetainė	23,43
	2	Koridorius	4,36
	3	Miegamasis	16,18
	7	San. mazgas	5,25
			<b>49,22 m<sup>2</sup></b>
<b>SAK03-01-C-2-05, 2 K</b>			
	1	Virtuvė, svetainė	21,95
	2	Koridorius	4,39
	3	Miegamasis	16,18
	7	San. mazgas	5,25
			<b>47,77 m<sup>2</sup></b>
<b>SAK03-01-C-2-06, 3 K</b>			
	1	Virtuvė, svetainė	27,69
	2	Koridorius	10,25
	3	Miegamasis	12,29
	4	Kambarys	11,28
	7	San. mazgas	4,98
			<b>66,49 m<sup>2</sup></b>
<b>SAK03-01-C-2-07, 3 K</b>			
	1	Virtuvė, svetainė	25,84
	2	Koridorius	10,41
	3	Miegamasis	15,16
	4	Kambarys	14,27
	7	San. mazgas	4,90
			<b>70,58 m<sup>2</sup></b>
			<b>475,39 m<sup>2</sup></b>

\* Pateiktas plotas nėra galutinis, gali kisti.

C korp. butų kiekių lentelė pateikta pagal kambarių tipus	
Buto kambarių skaičius	Butų skaičius pagal kambarius
2 K.	5
3 K.	9
4 K.	4
	<b>18</b>

Laida	Data	Keitimų pavadinimas (priežastis)

SUTARTINIAI ŽYMĖJIMAI	
	Grindų altitudė
	Vandens surinkimo įlaja, trapas
	Grotelės batų valymui
	ŽN judėjimas

GRAFINIS ŽYMĖJIMAS	
	G/B konstrukcijos
	Mūras (+tinkas)
	Šilumos izoliacija
	Gipso kartono pertvaros

	Nevarstomas langas
	Varstoma lango dalis iki žemės
	Lango dalis varstoma nuo h=110cm
	Langas su nustumiama dalimi

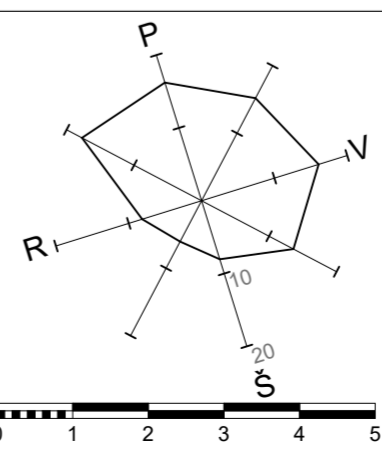
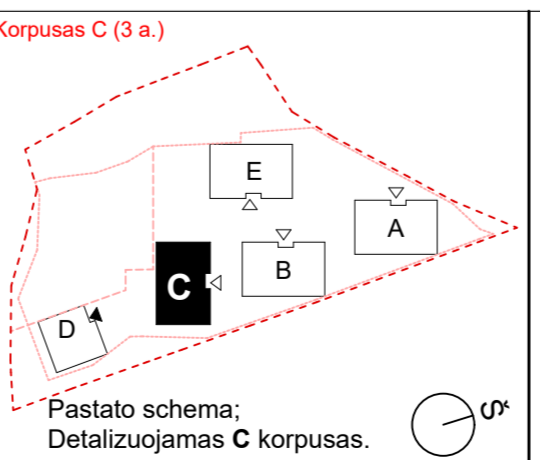

Atestato Nr.	SPV	Daiva Paulukonienė
A868	SPDV	Lijana Jančytė
SPDV	Arch.	Daiva Paulukonienė
A868	Arch.	Modestas Subatauskas
Statytojas: UAB "DG Sakai"		

Kompleksas:		Daugiabutis gyvenamasis namas Kazimiero Jelskio g. 24, Vilniuje. Statybos projektas.	
Statinio numeris ir pavadinimas:		Daugiabutis namas Nr.01	
C dalis		AUKŠTŲ PLANAI . Antro aukšto planas	
M1:1, 1:100		Laida	A
LT		Lapas	Lapų
011SAK03A-01-PP-SA.B-C_01.2		C_01.2	4

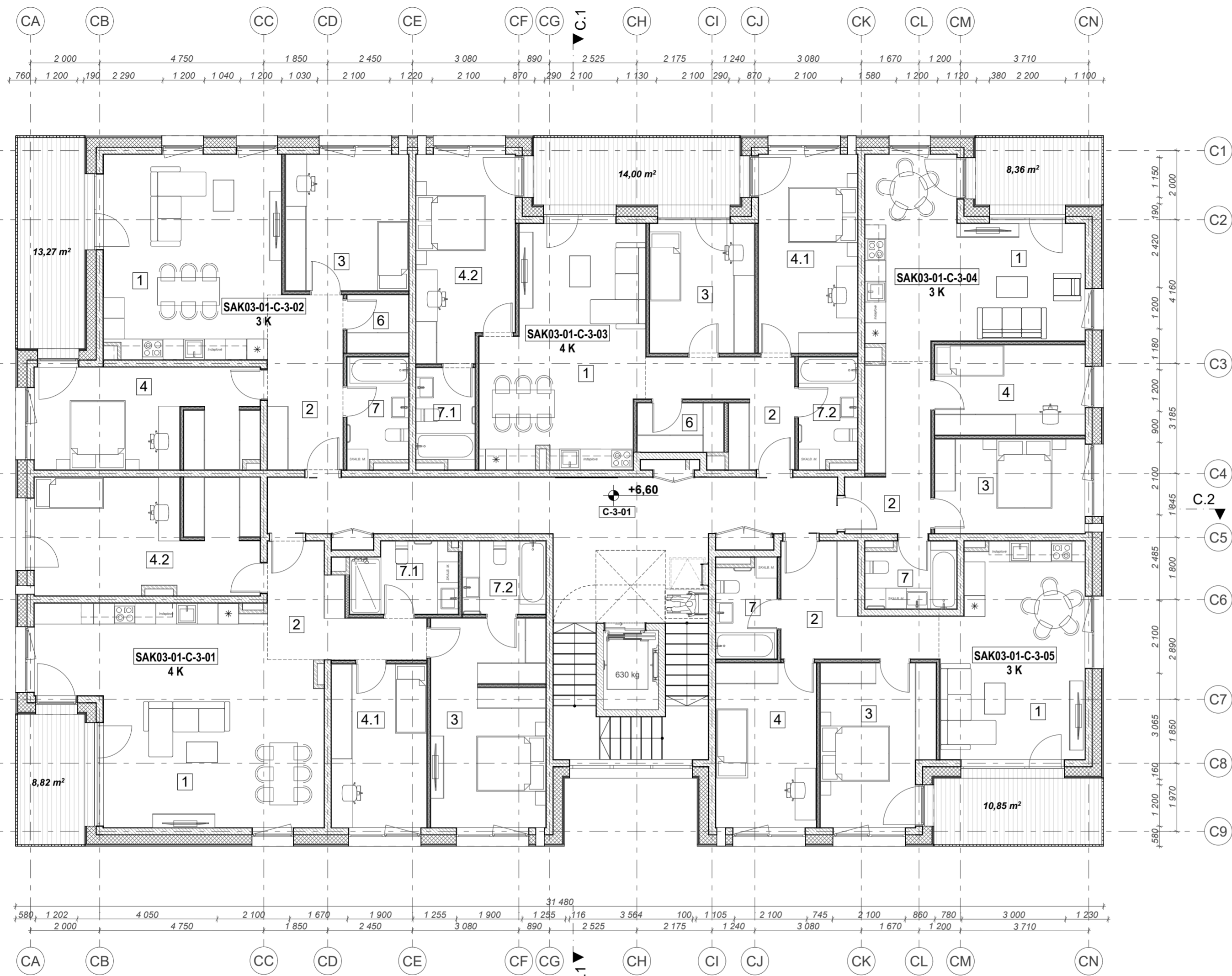

Trečio aukšto patalpų eksplikacija			
Nr.	Patalpos Nr.	Patalpos pavadinimas	Plotas m²
<b>C-3-01, Bendro naudojimo patalpa</b>			
	01	Koridorius	38,39
			<b>38,39 m²</b>
<b>SAK03-01-C-3-01, 4 K</b>			
	1	Virtuvė, svetainė	43,57
	2	Koridorius	9,92
	3	Miegamasis	20,33
	4.1	Kambarys	13,45
	4.2	Kambarys	22,11
	7.1	San. mazgas	6,10
	7.2	San. mazgas	5,09
			<b>120,57 m²</b>
<b>SAK03-01-C-3-02, 3 K</b>			
	1	Virtuvė, svetainė	30,03
	2	Koridorius	11,28
	3	Miegamasis	14,46
	4	Kambarys	19,27
	6	Sandėliukas	2,98
	7	San. mazgas	5,43
			<b>83,45 m²</b>
<b>SAK03-01-C-3-03, 4 K</b>			
	1	Virtuvė, svetainė	29,88
	2	Koridorius	9,00
	3	Miegamasis	11,33
	4.1	Miegamasis	16,87
	4.2	Miegamasis	16,69
	6	Sandėliukas	3,54
	7.1	San. mazgas	4,73
	7.2	San. mazgas	5,25
			<b>97,29 m²</b>
<b>SAK03-01-C-3-04, 3 K</b>			
	1	Virtuvė, svetainė	27,69
	2	Koridorius	10,25
	3	Miegamasis	12,29
	4	Kambarys	11,28
	7	San. mazgas	4,91
			<b>66,42 m²</b>
<b>SAK03-01-C-3-05, 3 K</b>			
	1	Virtuvė, svetainė	25,84
	2	Koridorius	10,41
	3	Miegamasis	15,16
	4	Kambarys	14,27
	7	San. mazgas	4,84
			<b>70,52 m²</b>
			<b>476,64 m²</b>

\* Pateiktas plotas nėra galutinis, gali kisti.

C korp. butų kiekių lentelė pateikta pagal kambarių tipus	
Buto kambarių skaičius	Butų skaičius pagal kambarius
2 K.	5
3 K.	9
4 K.	4
	<b>18</b>

Laida	Data	Keitimų pavadinimas (priežastis)

SUTARTINIAI ŽYMĖJIMAI	
	Grindų altitudė
	Vandens surinkimo įlaja, trapas
	Grotelės batų valymui
	ŽN judėjimas

GRAFINIS ŽYMĖJIMAS	
	G/B konstrukcijos
	Mūras (+tinkas)
	Šilumos izoliacija
	Gipso kartono pertvaros

	Nevarstomas langas
	Varstoma lango dalis iki žemės
	Lango dalis varstoma nuo h=110cm
	Langas su nustumiama dalimi

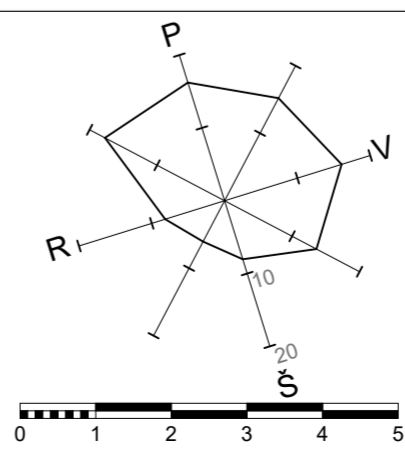
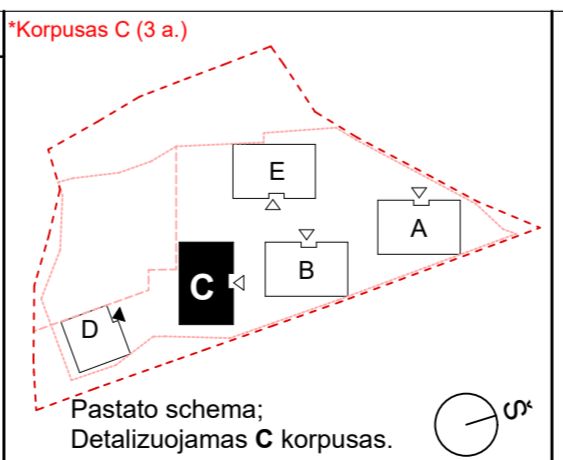

Atestato Nr.	SPV	Daiva Paulukonienė
A868	SPDV	Lijana Jančytė
SPDV	Arch.	Daiva Paulukonienė
A868	Arch.	Modestas Subatauskas
Statytojas: UAB "DG Sakai"		

Kompleksas: Daugiabutis gyvenamasis namas Kazimiero Jelskio g. 24, Vilniuje. Statybos projektas.	
Statinio numeris ir pavadinimas: Daugiabutis namas Nr.01	
C dalis	
AUKŠTŲ PLANAI . Trečio aukšto planas	
M1:1, 1:100	
Laida	A
Lapas	Lapų
C_01.3	4

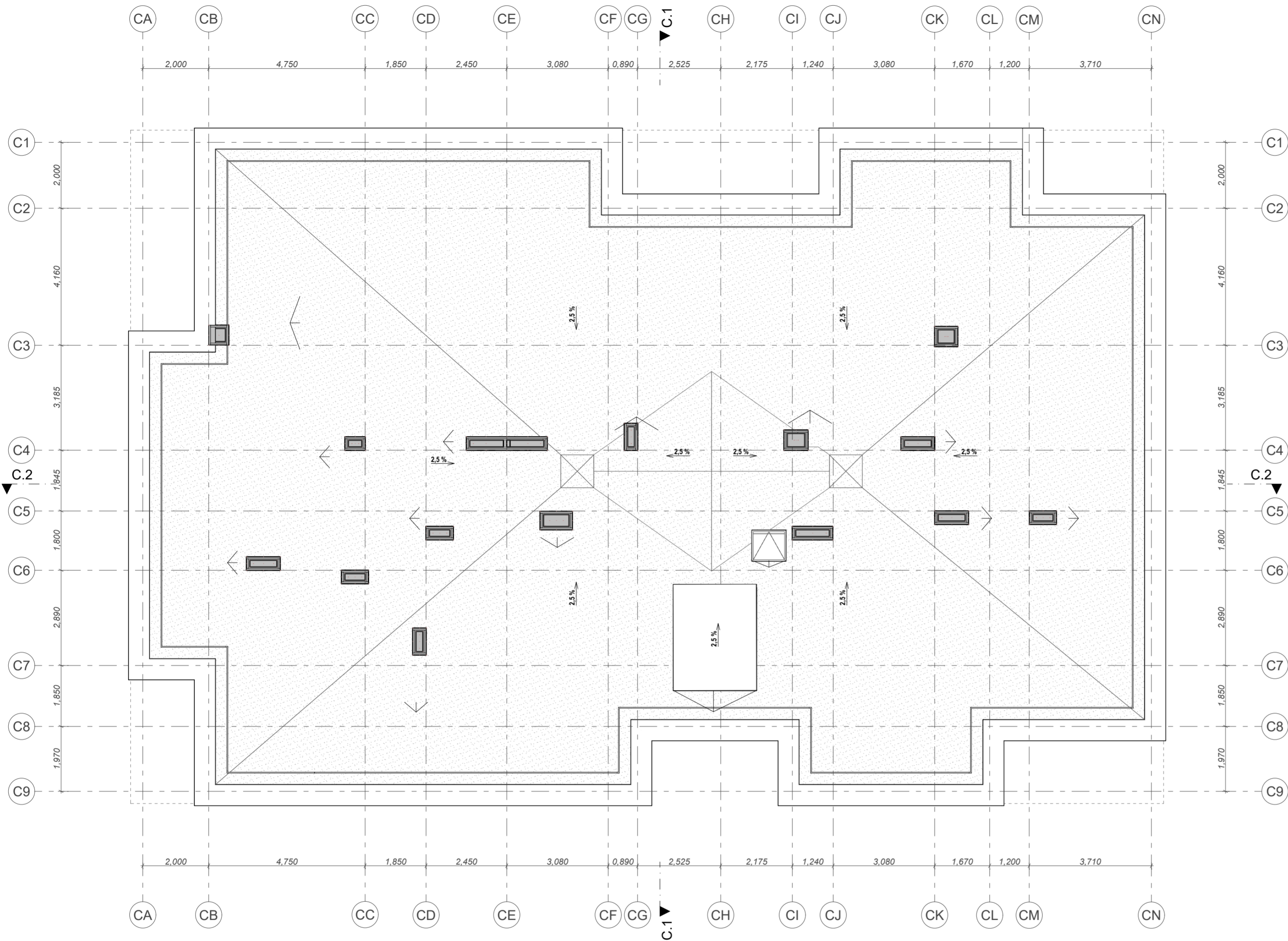

Laida	Data	Keitimų pavadinimas (priežastis)

**SUTARTINIAI ŽYMĖJIMAI**

- Grindų altitudė
- Vandens surinkimo įlaja, trapas
- Grotelės batų valymui
- ŽN judėjimas

**GRAFINIS ŽYMĖJIMAS**

- G/B konstrukcijos
- Mūras (+tinkas)
- Šilumos izoliacija
- Gipso kartono pertvaros

- Nevarstomas langas
- Varstoma lango dalis iki žemės
- Lango dalis varstoma nuo h-110cm
- Langas su nustumiama dalimi

**\*Korpusas C (3 a.)**

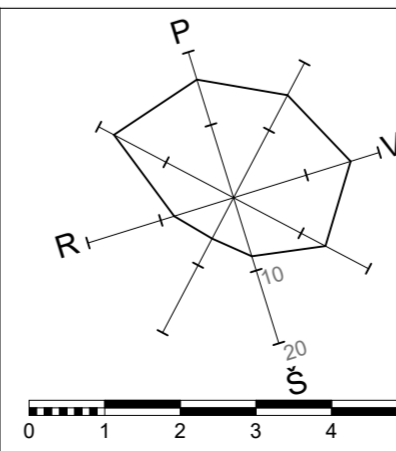
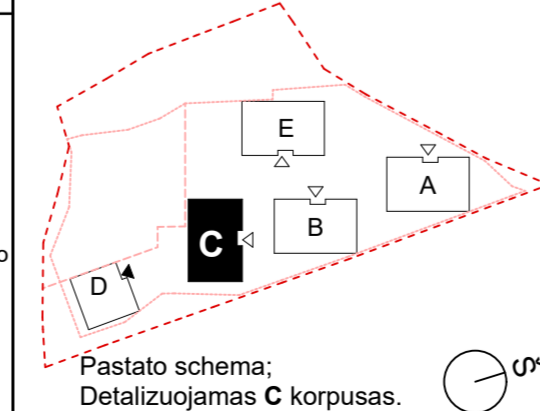

Atestato Nr.		P. Lukšio g. 32, LT-08222 Vilnius www.vas.lt	
	A868	SPV	Daiva Paulukonienė
	SPDV	SPDV	Lijana Jančytė
	A868	Arch.	Daiva Paulukonienė
	Arch.	Modestas Subatauskas	
LT	Statytojas: <b>UAB "DG Sakai"</b>		

Kompleksas: Daugiabutis gyvenamasis namas Kazimiero Jelskio g. 24, Vilniuje. Statybos projektas.	
Statinio numeris ir pavadinimas: Daugiabutis namas Nr.01	
C dalis	
AUKŠTŲ PLANAI . Stogo planas M1:100	
Laida	A
Lapas	Lapų
C_01.4	4

110,70 Maksimali  
altitudė

110,70 Maksimali  
altitudė

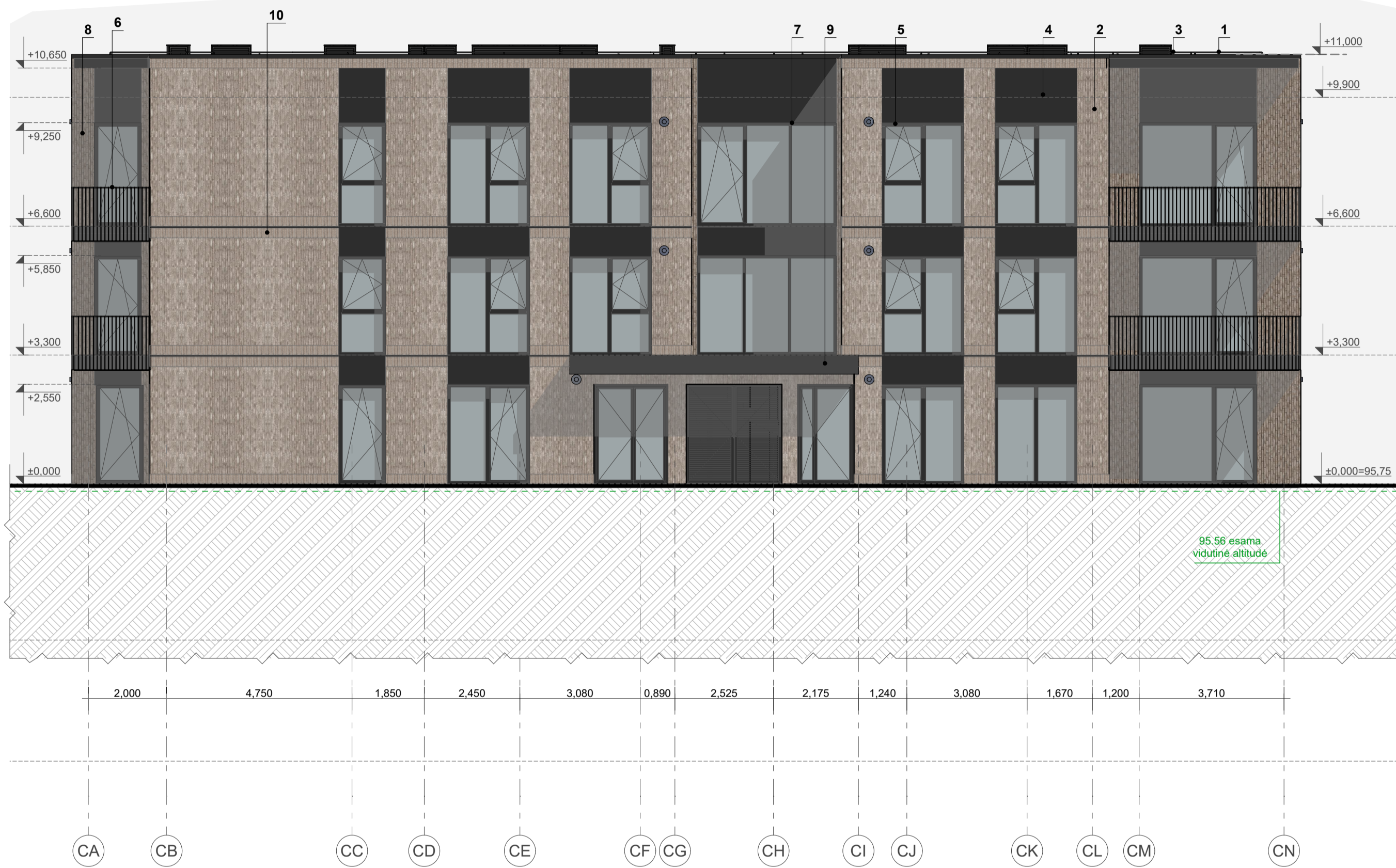

C 1-1  
1:100  
Fasadas



C 2-2  
1:100  
Fasadas

Laida	Data	Keitimų pavadinimas (priežastis)

Poz.	Pavadinimas	MEDŽIAGŲ EKSPLIKACIJA
1.	Stogo skarda - RAL 7021	Fasado apdaila - Klinkeris šviesus (šviesus siūlių užpildas)
2.	Fasado apdaila - Klinkeris šviesus (šviesus siūlių užpildas)	Fasado apdaila - Klinkeris šviesus (tamsus siūlių užpildas)
3.	Apsauginė tvorėlė - RAL 7021	Fasado apdaila - Klinkeris šviesus (statmenas, šviesus siūlių užpildas)
4.	Fasado apdailinis tinkas RAL 7021	
5.	Langas. Lauko langų, stoglangių, durų rėmų spalva RAL 7021. Langų apvadų lankstinio spalva RAL 7021	
6.	Balkonų turėklai - cinkuoto metalo dažyta mitelinium būdu RAL 7021.	
7.	Atitvarinis metalo elementas dažytas RAL 7021	
8.	Fasado apdaila - Klinkeris tamsus (tamsus siūlių užpildas)	
9.	Laiptinės langai. Rėmų spalva RAL 7021, stiklas skaidrus. Langų apvadų lankstinio spalva RAL 7021	
10.	Fasado apdaila - Klinkeris Šviesus (Statmenas, šviesus siūlių užpildas)	

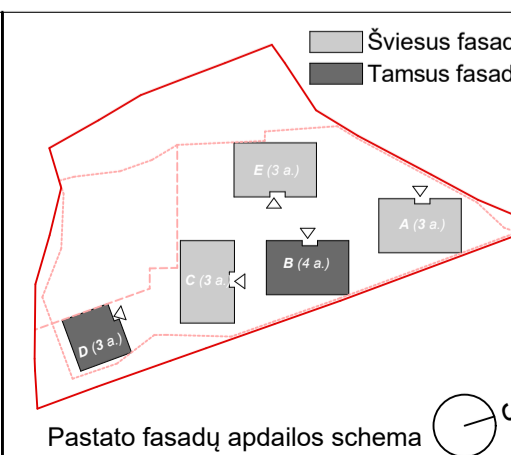
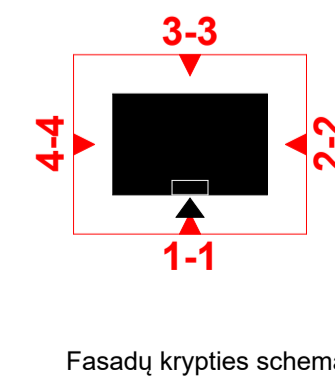

Atestato Nr. A868	SPV	Daiva Pauliukonienė	Kompleksas: Daugiabutis gyvenamasis namas Kazimiero Jelskio g. 24, Vilniuje. Statybos projektas.
	SPDV	Lijana Jančytė	
A868	Arch.	Daiva Pauliukonienė	Statinio numeris ir pavadinimas: Daugiabutis namas Nr.01
	Arch.	Modestas Subatauskas	C dalis
LT	Statytojas: UAB "DG Sakai"	011SAK03A-01-PP-SA.B-C_02.1	FASADAI . Fasada 1-1, 2-2
			M1:100
			Laida A
			Lapas C_02.1
			Lapų 3

110,70 Maksimali  
altitudė

110,70 Maksimali  
altitudė



C_3-3 1:100	Fasadas (1)	C_4-4 1:100	Fasadas
----------------	-------------	----------------	---------

Laida	Data	Keitimų pavadinimas (priežastis)

Poz.	Pavadinimas	MEDŽIAGŲ EKSPLIKACIJA
1.	Stogo skarda - RAL 7021	Fasado apdaila - Klinkeris šviesus (šviesus siulių užpildas)
2.	Fasado apdaila - Klinkeris šviesus (šviesus siulių užpildas)	Fasado apdaila - Klinkeris šviesus (tamsus siulių užpildas)
3.	Apsauginė tvorelė - RAL 7021	Fasado apdaila - Klinkeris šviesus (statmenas, šviesus siulių užpildas)
4.	Fasado apdailinis tinkas RAL 7021	
5.	Langas. Lauko langų, stoglangių, durų rėmų spalva RAL 7021. Langų apvadų lankstinio spalva RAL 7021	
6.	Balkonų turėklai - cinkuoto metalo dažyta mitelinio būdu RAL 7021.	
7.	Atitvarinis metalo elementas dažytas RAL 7021	
8.	Fasado apdaila - Klinkeris tamsus (tamsus siulių užpildas)	
9.	Laiptinės langai. Rėmų spalva RAL 7021, stiklas skaidrus. Langų apvadų lankstinio spalva RAL 7021	
10.	Fasado apdaila - Klinkeris Šviesus (Statmenas, šviesus siulių užpildas)	

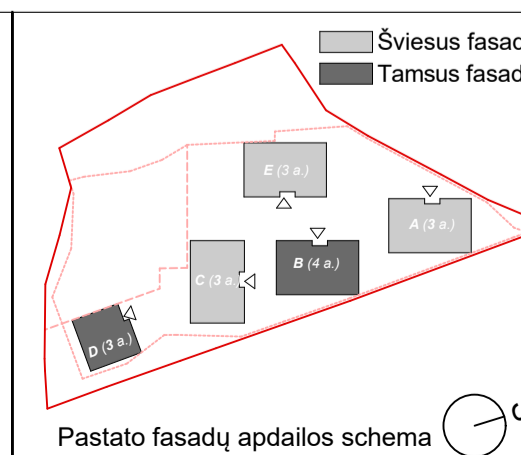
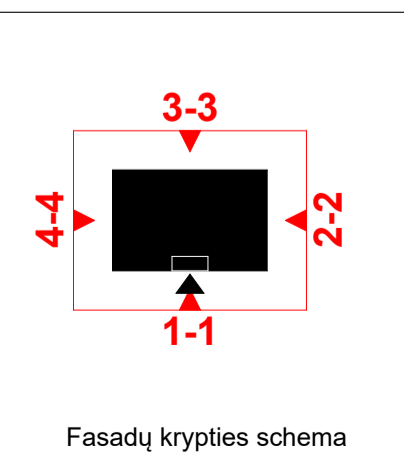

Atestato Nr. A868 SPDV A868 Arch.	 P. Lukšio g. 32, LT-08222 Vilnius www.vas.lt Daiva Pauliukonienė Lijana Jančytė Daiva Pauliukonienė Modestas Subatauskas	Kompleksas: Daugiabutis gyvenamasis namas Kazimiero Jelskio g. 24, Vilniuje. Statybos projektas.  Statinio numeris ir pavadinimas: Daugiabutis namas Nr.01 C dalis FASADAI . Fasada 3-3, 4-4 M1:100	Laida
			A
LT	Statytojas: UAB "DG Sakai"	011SAK03A-01-PP-SA.B-C_02.2	Lapas C_02.2
			Lapų 3

110,70 Maksimali  
altitudė

110,70 Maksimali  
altitudė

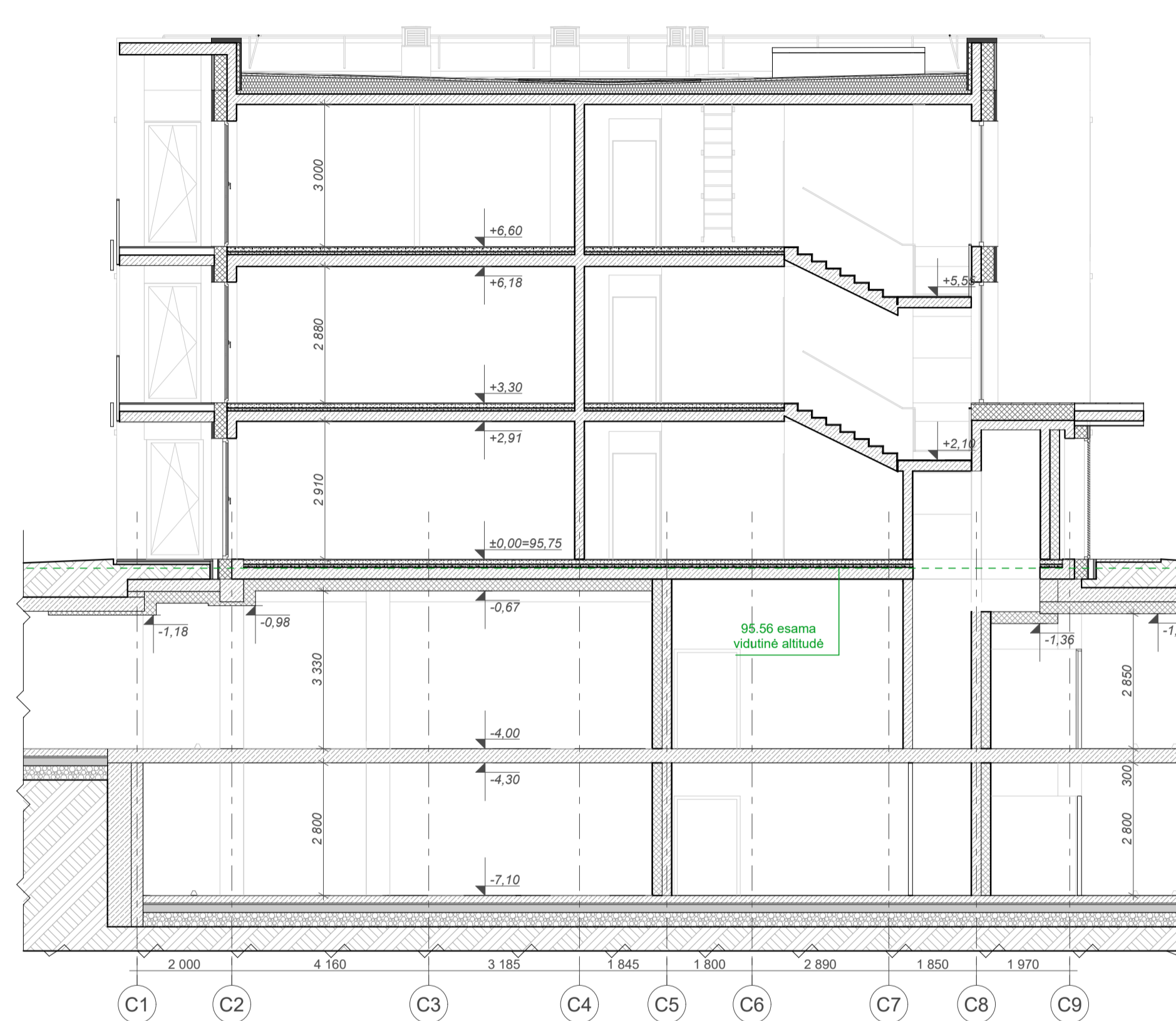

C.2  
1:100 Pjūvis

C.1  
1:100 Pjūvis

\* Altitudės pateiktos nuo pirmo aukšto grindų, absoliutines altitudes žr. SP dalyje. Rūšio aukšto altitudės kintančios pagal korpusus.

Laida	Data	Keitimų pavadinimas (priežastis)

SUTARTINIAI ŽYMĖJIMAI	
+x.xxx ▼	Aukščio žymėjimas nuo 0,00 alt. lygio

Atestato Nr. A868 SPDV A868	 P. Lukšio g. 32, LT-08222 Vilnius www.vas.lt	Kompleksas: Daugiabutis gyvenamasis namas Kazimiero Jelskio g. 24, Vilniuje. Statybos projektas.	Statinio numeris ir pavadinimas: Daugiabutis namas Nr.01 C dalis	Pjūviai: Pjūviai C.1-C.1 ; C.2-C.2 M1:100	Laida
					A
					Lapas
					Lapų
LT	Statytojas: UAB "DG Sakai"	011SAK03A-01-PP-SA-B-C_03.1	C_3.1	1	

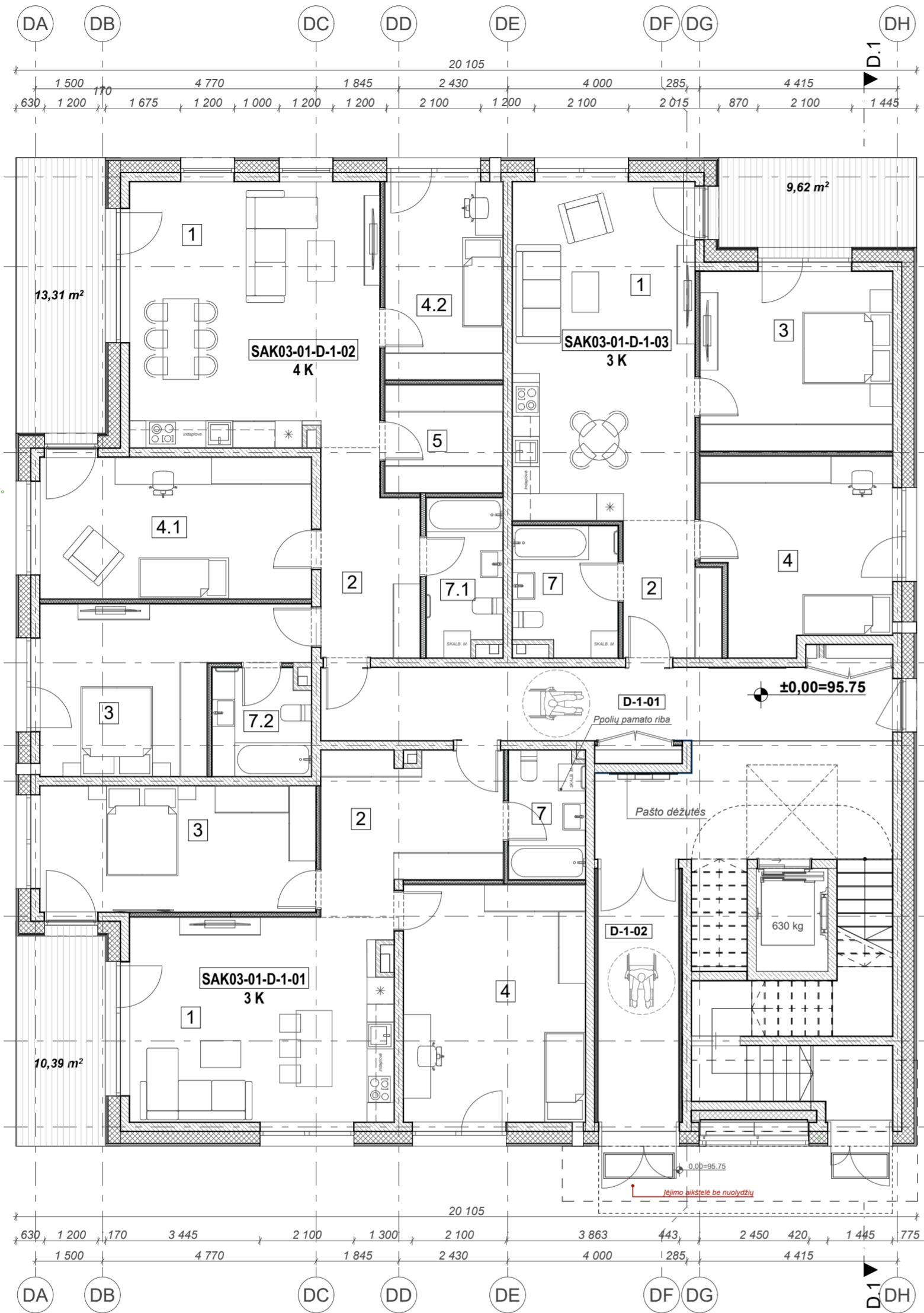

Pirmo aukšto patalpų eksplikacija.			
Nr.	Patalpos Nr.	Patalpos pavadinimas	Plotas m²
<b>D-1-01, Bendro naudojimo patalpa</b>			
	01	Koridorius	36,71
			<b>36,71 m²</b>
<b>D-1-02, Bendro naudojimo patalpa</b>			
	02	Tambūras	10,11
			<b>10,11 m²</b>
<b>SAK03-01-D-1-01, 3 K</b>			
	1	Virtuvė, svetainė	27,64
	2	Koridorius	12,84
	3	Miegamasis	17,68
	4	Kambarys	21,87
	7	San. mazgas	4,82
			<b>84,85 m²</b>
<b>SAK03-01-D-1-02, 4 K</b>			
	1	Virtuvė, svetainė	33,48
	2	Koridorius	9,33
	3	Miegamasis	17,74
	4.1	Kambarys	19,50
	4.2	Kambarys	12,02
	5	Drabužinė	6,29
	7.1	San. mazgas	5,77
	7.2	San. mazgas	5,13
			<b>109,26 m²</b>
<b>SAK03-01-D-1-03, 3 K</b>			
	1	Virtuvė, svetainė	31,15
	2	Koridorius	6,08
	3	Miegamasis	17,60
	4	Kambarys	17,30
	7	San. mazgas	6,54
			<b>78,67 m²</b>
			<b>319,60 m²</b>

\* Pateiktas plotas nėra galutinis, gali kisti.

D korp. butų kiekių lentelė pateikta pagal kambarių tipus	
Buto kambarių skaičius	Butų skaičius pagal kambarius
3 K.	4
4 K.	5
	<b>9</b>

Laida	Data	Keitimų pavadinimas (priežastis)

SUTARTINIAI ŽYMĖJIMAI	
	Grindų altitudė
	Vandens surinkimo įlaja, trapas
	Grotelės batų valymui
	ŽN judėjimas

GRAFISNI ŽYMĖJIMAI	
	G/B konstrukcijos
	Mūras (+tinkas)
	Šilumos izoliacija
	Gipso kartono pertvaros

	Nevarstomas langas
	Varstoma lango dalis iki žemės
	Lango dalis varstoma nuo h=110cm
	Langas su nustumiama dalimi

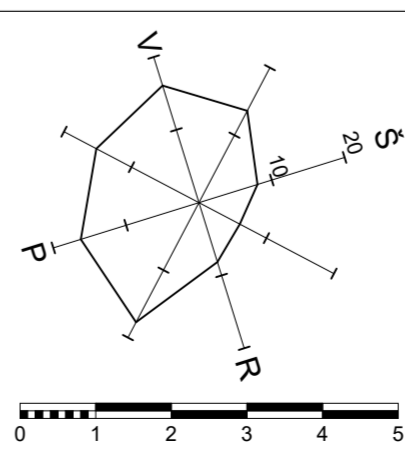
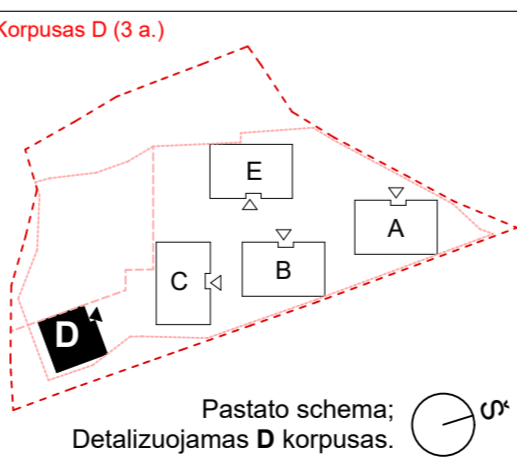

Atestato Nr.	SPV Daiva Paulukonienė	P. Lukšio g. 32, LT-08222 Vilnius www.vas.lt
A868	SPDV Lijana Jančytė	
SPDV	Arch. Daiva Paulukonienė	Statytojas: <b>UAB "DG Sakai"</b>
A868	Arch. Modestas Subatauskas	

Kompleksas:		Daugiabutis gyvenamasis namas Kazimiero Jelskio g. 24, Vilniuje. Statybos projektas.
Statinio numeris ir pavadinimas:		
Daugiabutis namas Nr.01		D dalis <b>AUKŠTŲ PLANAI. Pirmo aukšto planas</b> M1:100, 1:1
Laida		
LT	Lapas	Lapų
	D_01.1	4

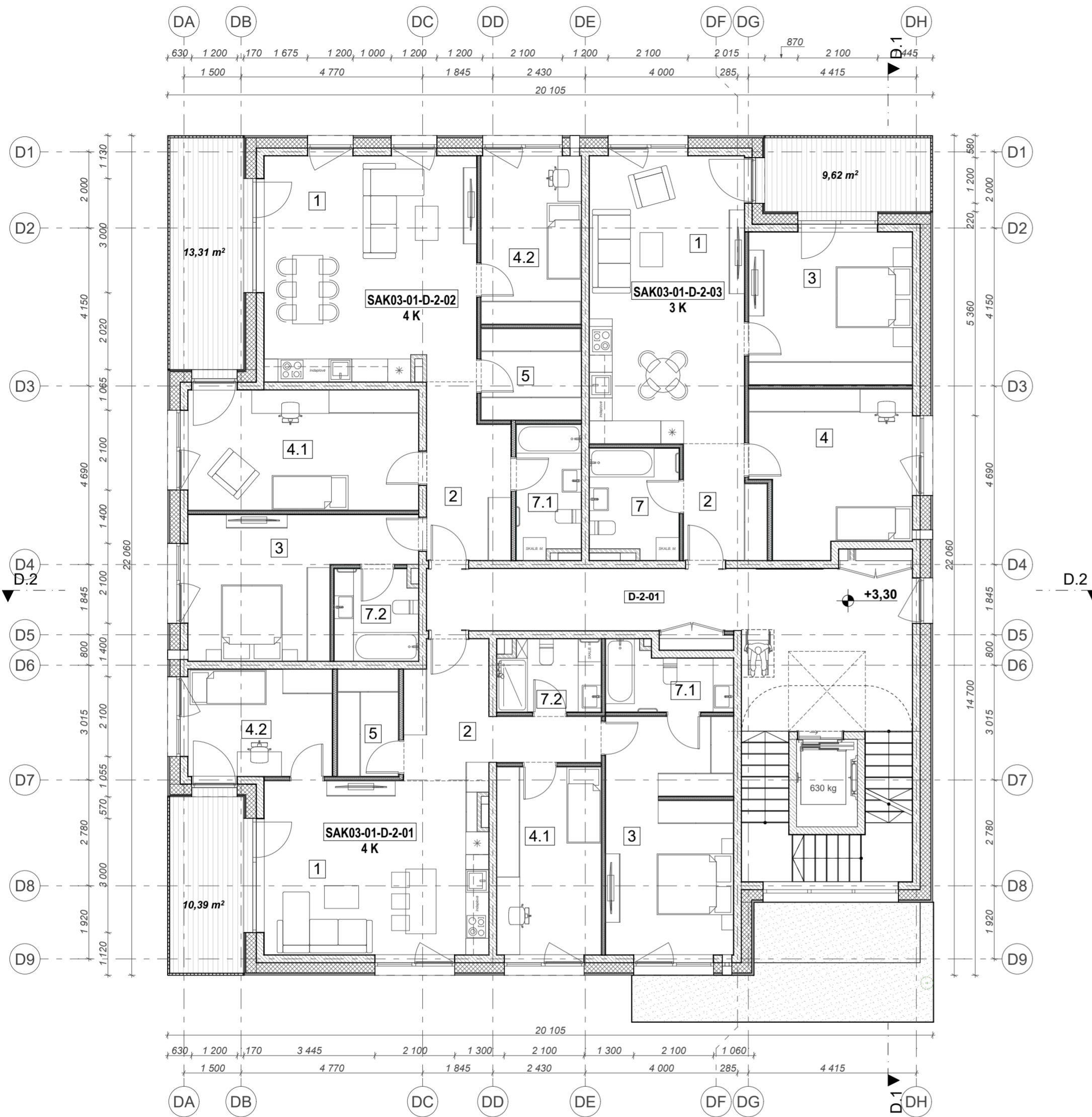

Antro aukšto patalpų eksplikacija			
Nr.	Patalpos Nr.	Patalpos pavadinimas	Plotas m <sup>2</sup>
<b>D-2-01, Bendro naudojimo patalpa</b>			
	01	Koridorius	32,58
			<b>32,58 m<sup>2</sup></b>
<b>SAK03-01-D-2-01, 4 K</b>			
	1	Virtuvė, svetainė	27,67
	2	Koridorius	11,36
	3	Miegamasis	20,71
	4.1	Kambarys	13,92
	4.2	Kambarys	10,60
	5	Drabužinė	4,46
	7.1	San. mazgas	5,22
	7.2	San. mazgas	4,98
			<b>98,92 m<sup>2</sup></b>
<b>SAK03-01-D-2-02, 4 K</b>			
	1	Virtuvė, svetainė	33,39
	2	Koridorius	9,33
	3	Miegamasis	17,74
	4.1	Kambarys	19,50
	4.2	Kambarys	12,02
	5	Drabužinė	6,29
	7.1	San. mazgas	5,78
	7.2	San. mazgas	5,18
			<b>109,23 m<sup>2</sup></b>
<b>SAK03-01-D-2-03, 3 K</b>			
	1	Virtuvė, svetainė	31,15
	2	Koridorius	6,08
	3	Miegamasis	17,60
	4	Kambarys	17,30
	7	San. mazgas	6,50
			<b>78,63 m<sup>2</sup></b>
			<b>319,36 m<sup>2</sup></b>

\* Pateiktas plotas nėra galutinis, gali kisti.

D korp. butų kiekių lentelė pateikta pagal kambarių tipus	
Buto kambarių skaičius	Butų skaičius pagal kambarius
3 K.	4
4 K.	5
	<b>9</b>

Laida	Data	Keitimų pavadinimas (priežastis)

SUTARTINIAI ŽYMĖJIMAI	
	Grindų altitudė
	Vandens surinkimo įlaja, trapas
	Grotelės batų valymui
	ŽN judėjimas

GRAFINIS ŽYMĖJIMAS	
	G/B konstrukcijos
	Mūras (+tinkas)
	Šilumos izoliacija
	Gipso kartono pertvaros

	Nevarstomas langas
	Varstoma lango dalis iki žemės
	Lango dalis varstoma nuo h=110cm
	Langas su nustumiama dalimi

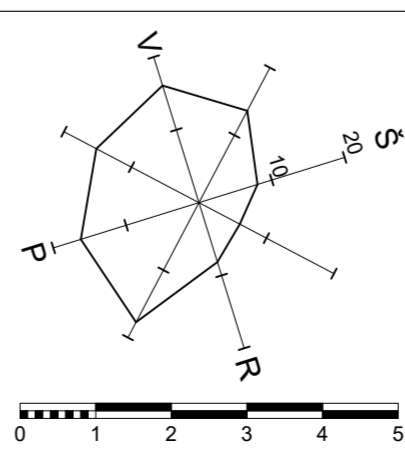
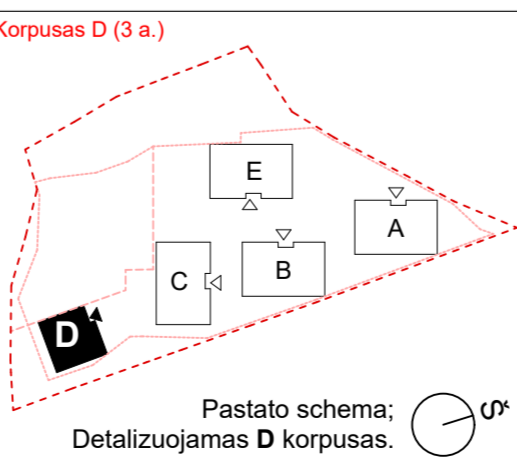

Atestato Nr.	SPV	Daiva Paulukonienė
A868	SPDV	Lijana Jančytė
A868	Arch.	Daiva Paulukonienė
	Arch.	Modestas Subatauskas
Statytojas: UAB "DG Sakai"		

Kompleksas: Daugiabutis gyvenamasis namas Kazimiero Jelskio g. 24, Vilniuje. Statybos projektas.	
Statinio numeris ir pavadinimas: Daugiabutis namas Nr.01 D dalis	
AUKŠTŲ PLANAI. Antro aukšto planas M1:1, 1:100	
Laida	Lapų
A	4
D_01.2	4

LT	011SAK03A-01-PP-SA.B-D_01.2	Lapų	4
----	-----------------------------	------	---



Trečio aukšto patalpų eksplikacija			
Nr.	Patalpos Nr.	Patalpos pavadinimas	Plotas m <sup>2</sup>
<b>D-3-01, Bendro naudojimo patalpa</b>			
	01	Koridorius	32,77
			<b>32,77 m<sup>2</sup></b>
<b>SAK03-01-D-3-01, 4 K</b>			
	1	Virtuvė, svetainė	27,67
	2	Koridorius	11,36
	3	Miegamasis	21,15
	4.1	Kambarys	13,92
	4.2	Kambarys	10,60
	5	Drabužinė	4,46
	7.1	San. mazgas	5,22
	7.2	San. mazgas	4,98
			<b>99,36 m<sup>2</sup></b>
<b>SAK03-01-D-3-02, 4 K</b>			
	1	Virtuvė, svetainė	33,39
	2	Koridorius	9,15
	3	Miegamasis	17,74
	4.1	Kambarys	19,50
	4.2	Kambarys	12,02
	5	Drabužinė	6,29
	7.1	San. mazgas	5,90
	7.2	San. mazgas	5,18
			<b>109,17 m<sup>2</sup></b>
<b>SAK03-01-D-3-03, 3 K</b>			
	1	Virtuvė, svetainė	31,15
	2	Koridorius	6,08
	3	Miegamasis	17,30
	4	Kambarys	17,60
	7	San. mazgas	6,44
			<b>78,57 m<sup>2</sup></b>
			<b>319,87 m<sup>2</sup></b>

\* Pateiktas plotas nėra galutinis, gali kisti.

D korp. butų kiekių lentelė pateikta pagal kambarių tipus	
Buto kambarių skaičius	Butų skaičius pagal kambarius
3 K.	4
4 K.	5
	<b>9</b>

Laida	Data	Keitimų pavadinimas (priežastis)

SUTARTINIAI ŽYMĖJIMAI	
	Grindų altitudė
	Vandens surinkimo įlaja, trapas
	Grotelės batų valymui
	ŽN judėjimas

GRAFINIS ŽYMĖJIMAS	
	G/B konstrukcijos
	Mūras (+tinkas)
	Šilumos izoliacija
	Gipso kartono pertvaros

	Nevarstomas langas
	Varstoma lango dalis iki žemės
	Lango dalis varstoma nuo h-110cm
	Langas su nustumiama dalimi

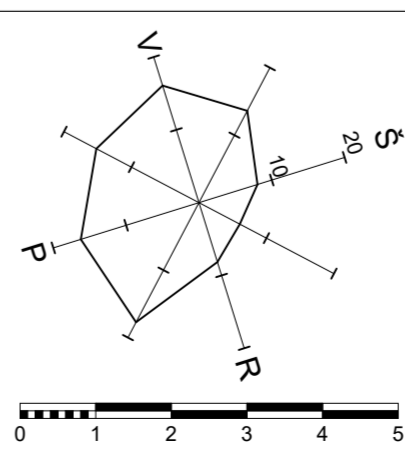
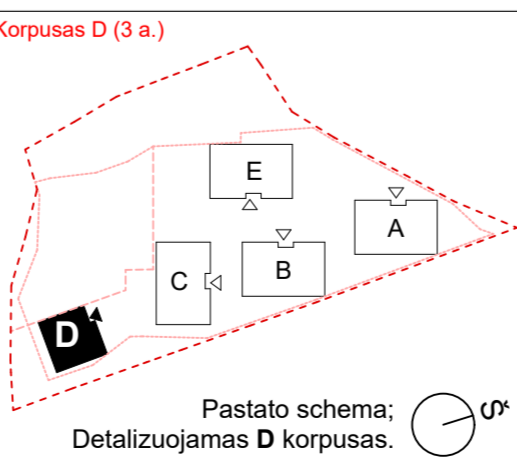

Atestato Nr.	SPV	Daiva Paulukonienė
A868	SPDV	Lijana Jančytė
A868	Arch.	Daiva Paulukonienė
	Arch.	Modestas Subatauskas
Statytojas: UAB "DG Sakai"		

Kompleksas: Daugiabutis gyvenamasis namas Kazimiero Jelskio g. 24, Vilniuje. Statybos projektas.	
Statinio numeris ir pavadinimas: Daugiabutis namas Nr.01 D dalis	
AUKŠTŲ PLANAI. Trečio aukšto planas M1:1, 1:100	Laida A
Lapas D_01.3	Lapų 4

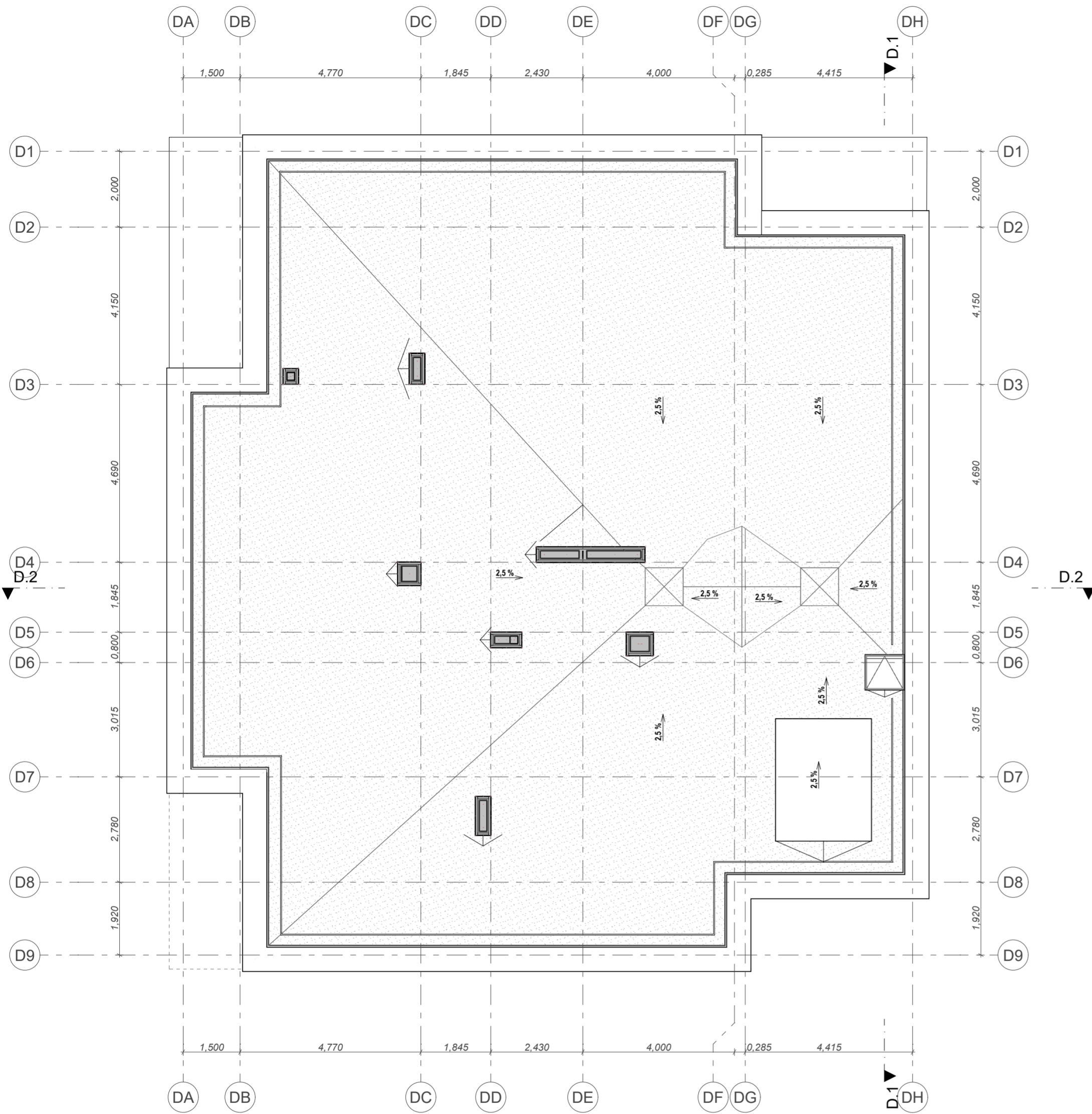

Laida	Data	Keitimų pavadinimas (priežastis)

**SUTARTINIAI ŽYMĖJIMAI**

- Grindų altitudė
- Vandens surinkimo įlaja, trapas
- Grotelės batų valymui
- ŽN judėjimas

**GRAFINIS ŽYMĖJIMAS**

- G/B konstrukcijos
- Mūras (+tinkas)
- Šilumos izoliacija
- Gipso kartono pertvaros

- Nevarstomas langas
- Varstoma lango dalis iki žemės
- Lango dalis varstoma nuo h=110cm
- Langas su nustumia dalimi

**\*Korpusas D (3 a.)**

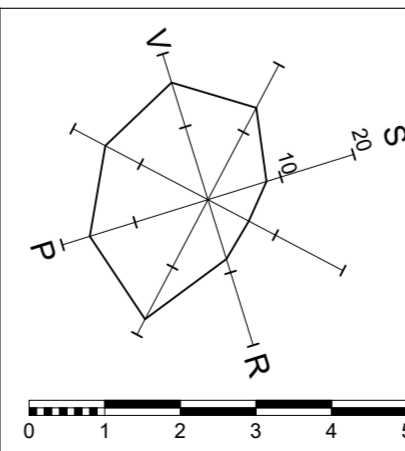
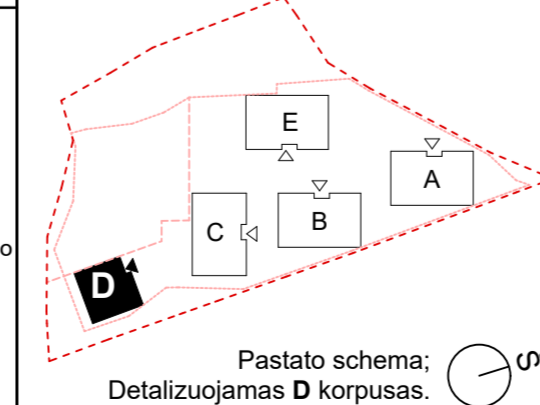

		P. Lukšio g. 32, LT-08222 Vilnius www.vas.lt	
Atestato Nr.	SPV	Daiva Paulukonienė	
A868	SPDV	Lijana Jančytė	
	Arch.	Daiva Paulukonienė	
	Arch.	Modestas Subatauskas	
Statytojas: <b>UAB "DG Sakai"</b>			

Komplexas: Daugiabutis gyvenamasis namas Kazimiero Jelskio g. 24, Vilniuje. Statybos projektas.	
Statinio numeris ir pavadinimas: Daugiabutis namas Nr.01 D dalis	
AUKŠTŲ PLANAI. Stogo planas M1:100	
Laida	A
Lapas	Lapų
D_01.4	4

LT

011SAK03A-01-PP-SA-B-D\_01.4

110,70 Maksimali  
altitudė

110,70 Maksimali  
altitudė

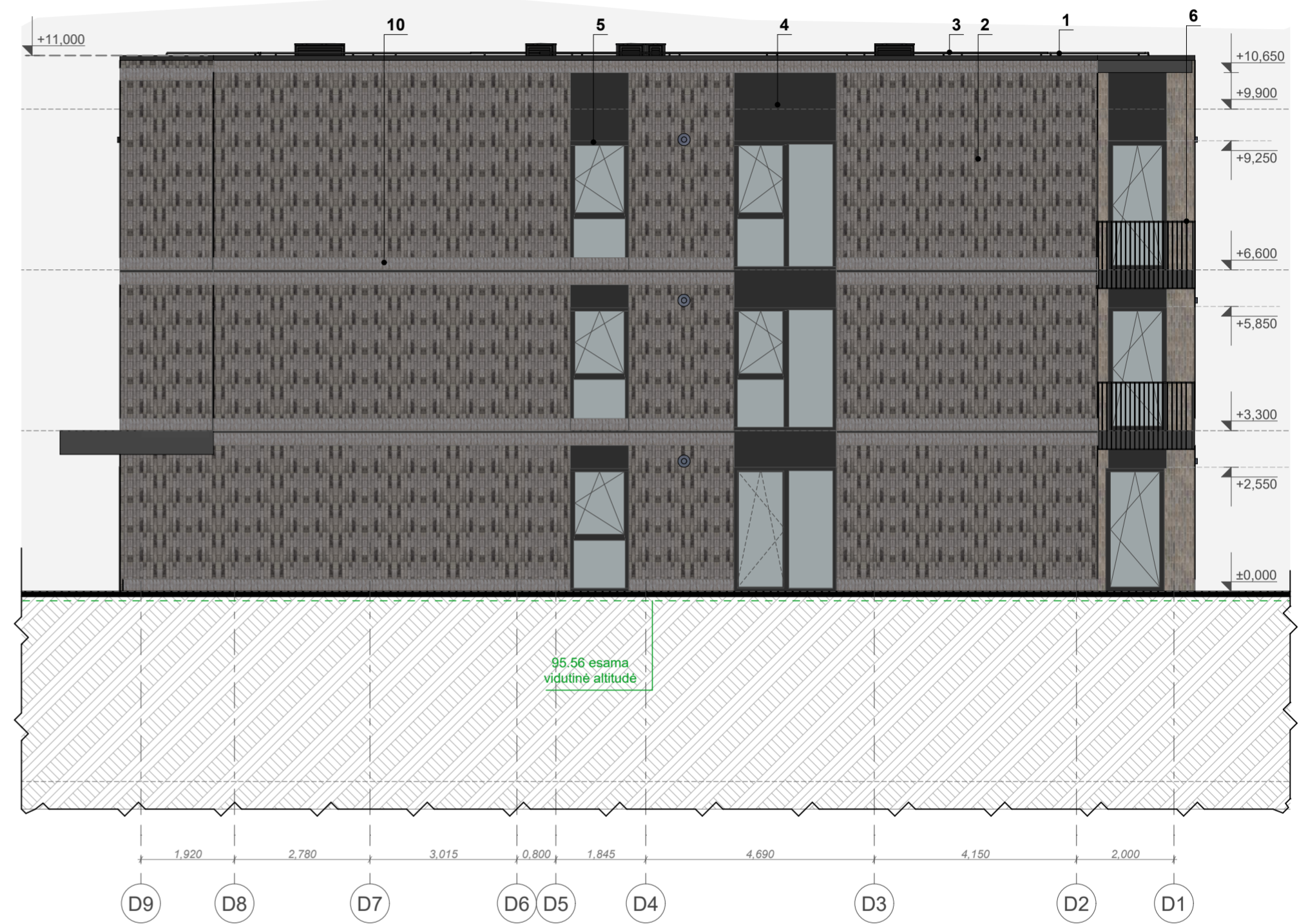

D\_1-1  
1:100  
Fasadas

D\_2-2  
1:100  
Fasadas

Laida	Data	Keitimų pavadinimas (priežastis)

Poz.	Pavadinimas
1.	Stogo skarda - RAL 7021
2.	Fasado apdaila - Klinkeris tamsus (tamsus siūlių užpildas).
3.	Apsauginė tvorelė - RAL 7021
4.	Fasado apdailinis tinkas RAL 7021
5.	Langas. Lauko langų, stoglangių, durų rėmų spalva RAL 7021. Langų apvadų lankstinio spalva RAL 7021
6.	Balkonų turėklai - cinkuoto metalo dažyta mitelininiu būdu RAL 7021.
7.	Atitvarinis metalo elementas dažytas RAL 7021
8.	Fasado apdaila - Klinkeris šviesus (šviesus siūlių užpildas)
9.	Laiptinės langai. Rėmų spalva RAL 7021, stiklas skaidrus. Langų apvadų lankstinio spalva RAL 7021
10.	Fasado apdaila - Klinkeris tamsus (Statmenas, tamsus siūlių užpildas)

MEDŽIAGŲ EKSPLIKACIJA	
	Fasado apdaila - Klinkeris tamsus (tamsus siūlių užpildas)
	Fasado apdaila - Klinkeris šviesus (šviesus siūlių užpildas)
	Fasado apdaila - Klinkeris tamsus (Statmenas, tamsus siūlių užpildas)

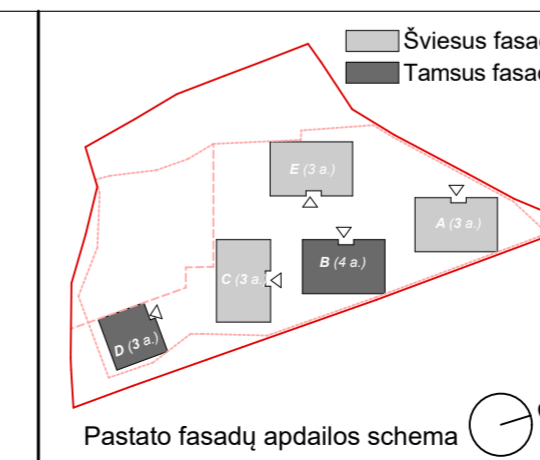
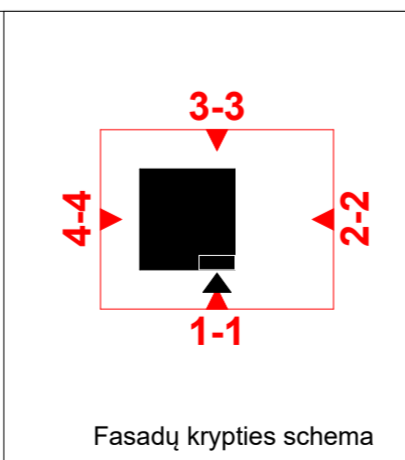

Atestato Nr.	SPV	Daiva Paulukonienė
A868	SPDV	Lijana Jančytė
A868	Arch.	Daiva Paulukonienė
	Arch.	Modestas Subatauskas
LT	Statytojas:	UAB "DG Sakai"

Kompleksas:	Daugiabutis gyvenamasis namas Kazimiero Jelskio g. 24, Vilniuje. Statybos projektas.
Statinio numeris ir pavadinimas:	Daugiabutis namas Nr.01
D dalis	FASADAI . Fasada 1-1, 2-2
M1:100	011SAK03A-01-PP-SA-B-D_02.1
Laida	A
Lapas	Lapų
D_02.1	3

110,70 Maksimali  
altitudė

110,70 Maksimali  
altitudė



D_3-3	Fasadas (1)
1:100	

D_4-4	Fasadas
1:100	

Laida	Data	Keitimų pavadinimas (priežastis)

Poz.	Pavadinimas
1.	Stogo skarda - RAL 7021
2.	Fasado apdaila - Klinkeris tamsus (tamsus siūlių užpildas).
3.	Apsauginė tvorėlė - RAL 7021
4.	Fasado apdailinis tinkas RAL 7021
5.	Langas. Lauko langų, stoglangių, durų rėmų spalva RAL 7021. Langų apvadų lankstinio spalva RAL 7021
6.	Balkonų turėklai - cinkuoto metalo dažyta mitelininiu būdu RAL 7021.
7.	Atitvarinis metalo elementas dažytas RAL 7021
8.	Fasado apdaila - Klinkeris šviesus (šviesus siūlių užpildas)
9.	Laiptinės langai. Rėmų spalva RAL 7021, stiklas skaidrus. Langų apvadų lankstinio spalva RAL 7021
10.	Fasado apdaila - Klinkeris tamsus (Statmenas, tamsus siūlių užpildas)

MEDŽIAGŲ EKSPLIKACIJA	
	Fasado apdaila - Klinkeris tamsus (tamsus siūlių užpildas)
	Fasado apdaila - Klinkeris šviesus (šviesus siūlių užpildas)
	Fasado apdaila - Klinkeris tamsus (Statmenas, tamsus siūlių užpildas)

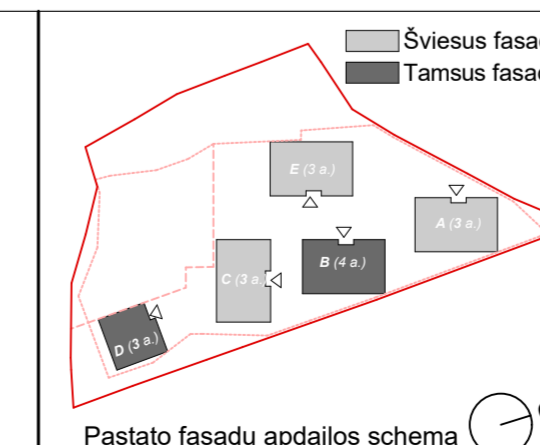
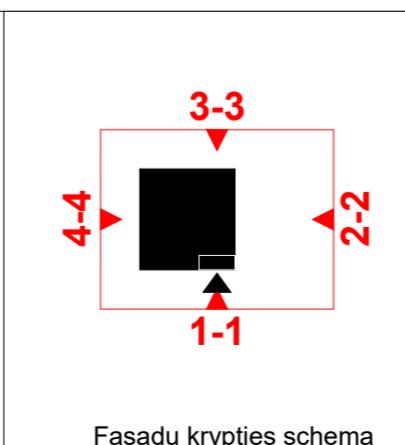

Atestato Nr.	A868	SPV	Daiva Paulukonienė
	SPDV	SPDV	Lijana Jančytė
	A868	Arch.	Daiva Paulukonienė
		Arch.	Modestas Subatauskas
Statytojas: <b>UAB "DG Sakai"</b>			

Kompleksas: Daugiabutis gyvenamasis namas Kazimiero Jelskio g. 24, Vilniuje. Statybos projektas.	
Statinio numeris ir pavadinimas: Daugiabutis namas Nr.01	
D dalis	
FASADAI . Fasada 3-3, 4-4	
M1:100	
Laida	A
Lapas	Lapų
D_02.2	3

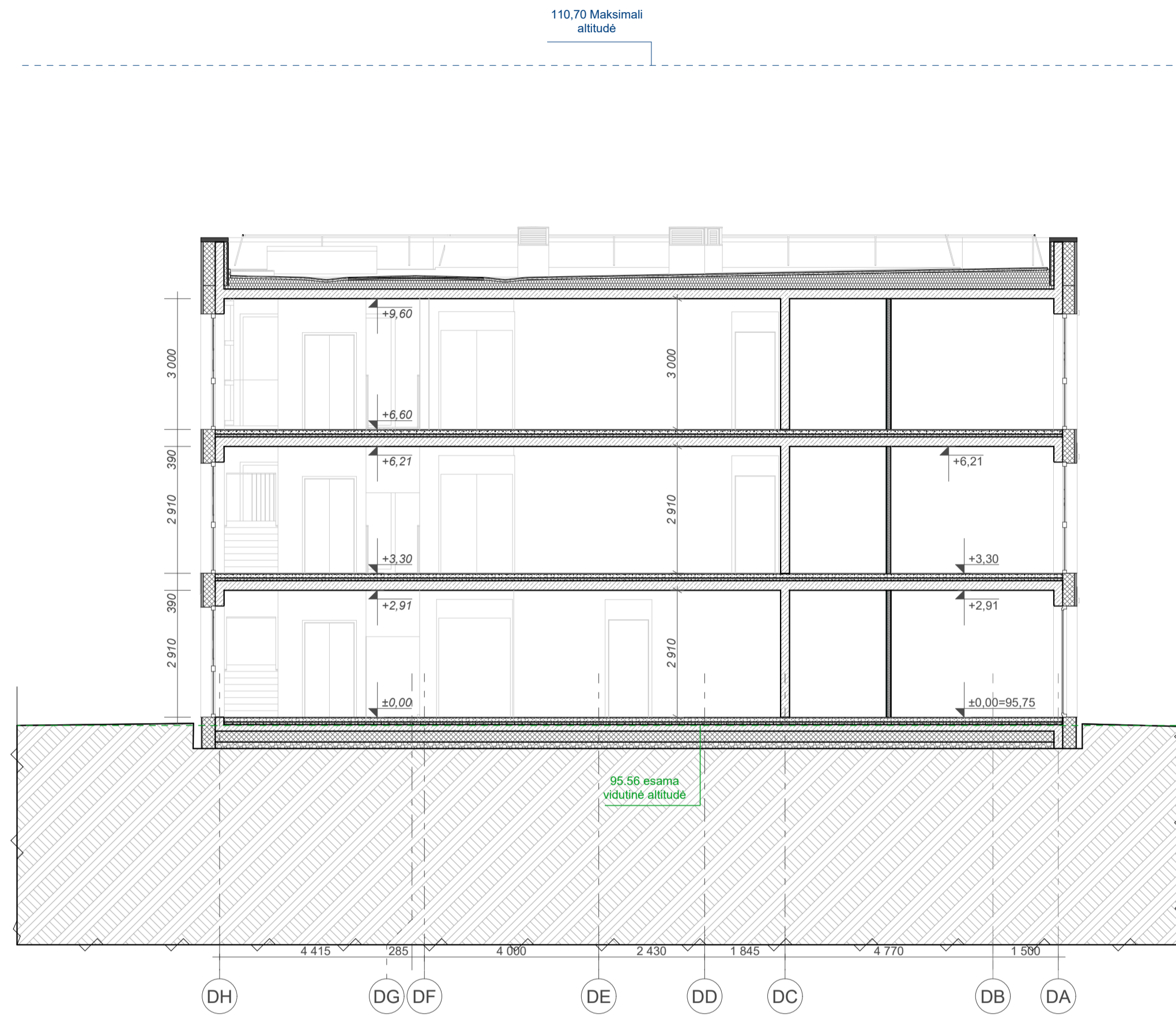

D.2	Pjūvis
1:100	

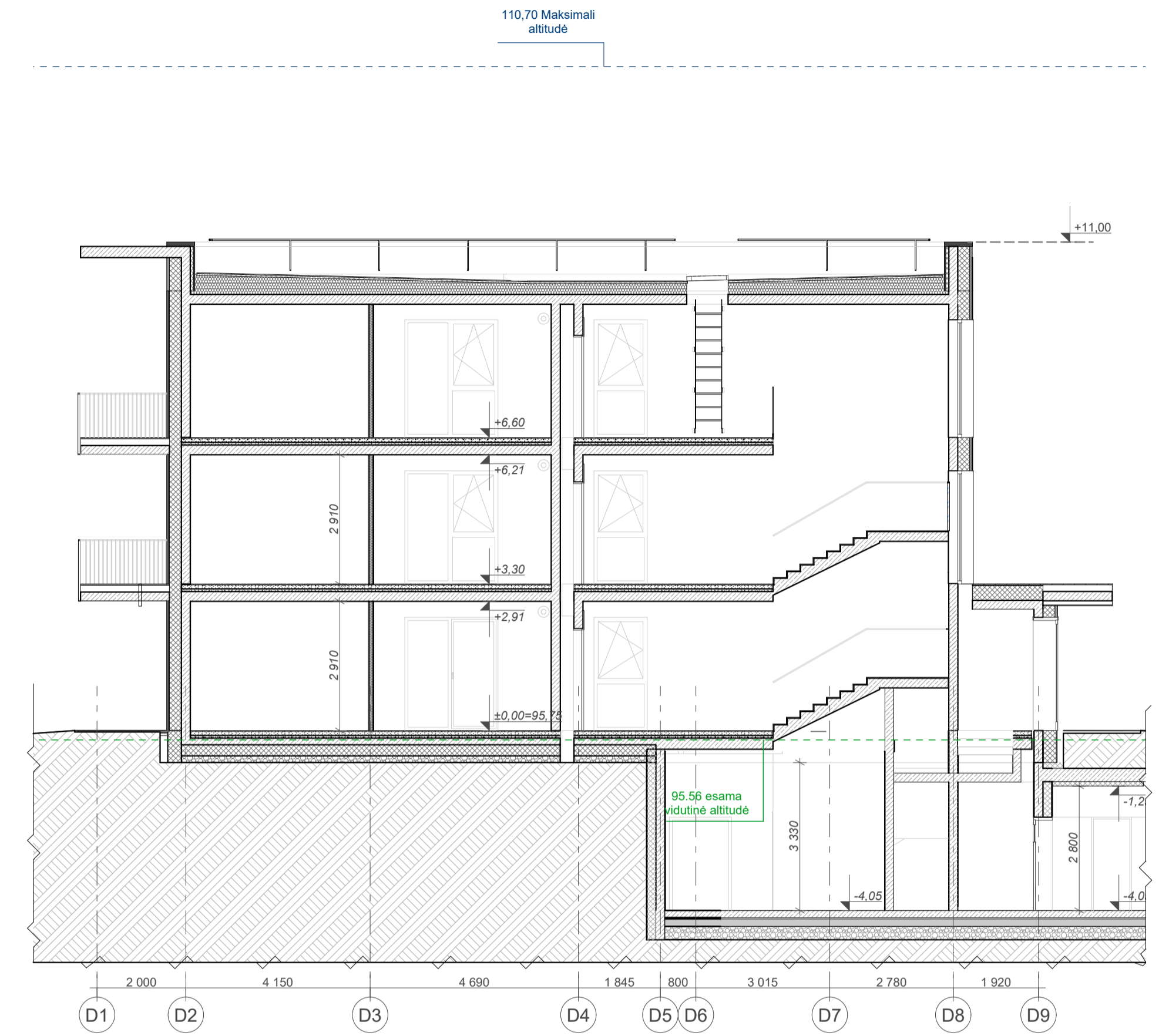

D.1	Pjūvis
1:100	

\* Altitudės pateiktos nuo pirmo aukšto grindų, absoliutines altitudes žr. SP dalyje. Rūsio aukšto altitudės kintančios pagal korpusus.

Atestato Nr. A868 SPDV A868	 P. Lukšio g. 32, LT-08222 Vilnius www.vas.lt	Kompleksas: Daugiabutis gyvenamasis namas Kazimiero Jelskio g. 24, Vilniuje. Statybos projektas.	
		Statinio numeris ir pavadinimas: Daugiabutis namas Nr.01	
		D dalis	
		PJŪVIAI. Pjūviai D.1-D.1 ; D.2-D.2 M1:100	
LT	Statytojas: UAB "DG Sakai"	011SAK03A-01-PP-SA.B-D_03.1	Laida A Lapas D_03.1 Lapų 2

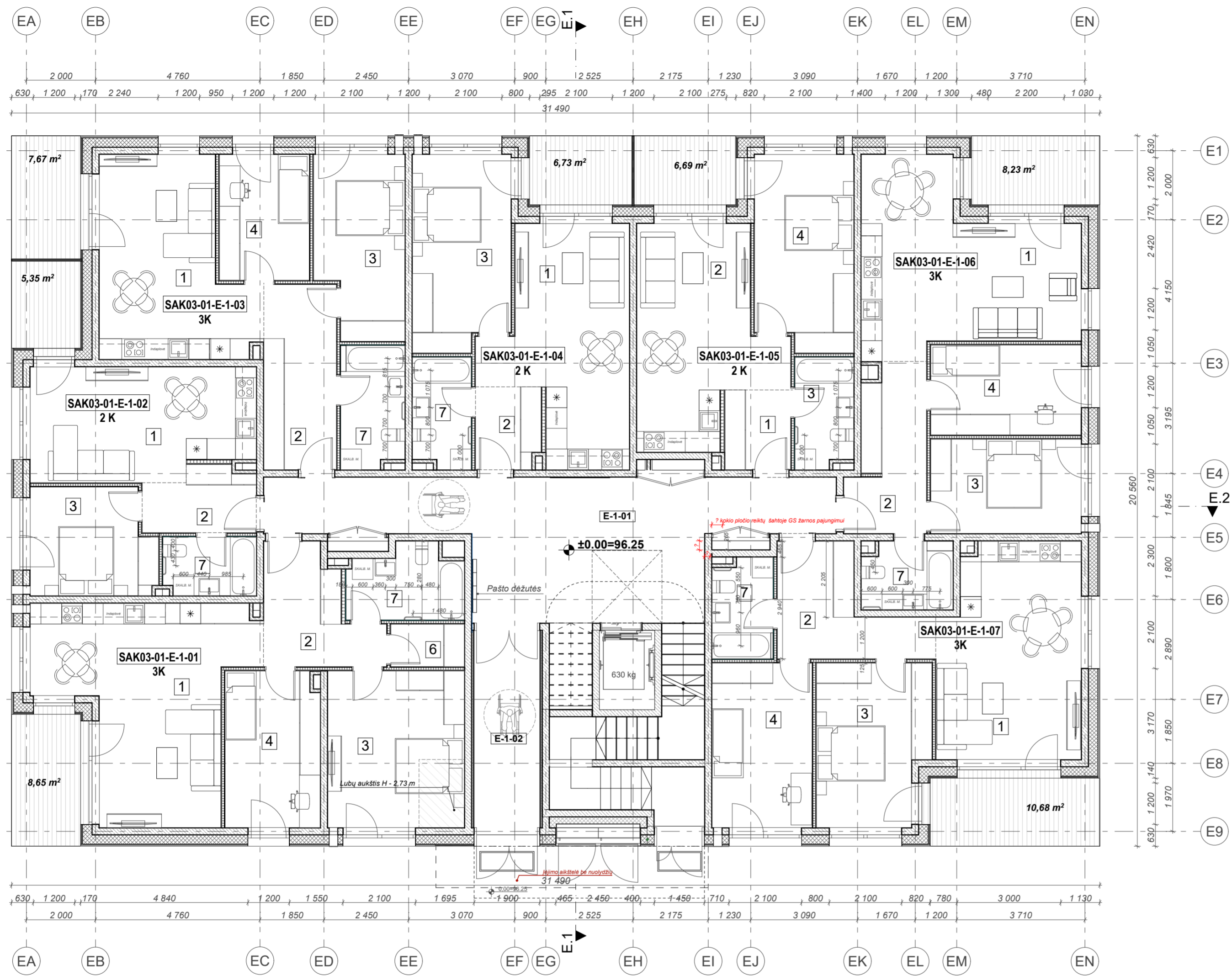

Pirmo aukšto patalpų eksplikacija.			
Nr.	Patalpos Nr.	Patalpos pavadinimas	Plotas m²
<b>E-1-01, Bendro naudojimo patalpa</b>			
	01	Koridorius	44,34
			<b>44,34 m²</b>
<b>E-1-02, Bendro naudojimo patalpa</b>			
	02	Tambūras	10,83
			<b>10,83 m²</b>
<b>SAK03-01-E-1-01, 3K</b>			
	1	Virtuvė, svetainė	30,92
	2	Koridorius	9,57
	3	Miegamasis	18,08
	4	Kambarys	12,12
	6	Sandėliukas	2,76
	7	San. mazgas	6,55
			<b>80,00 m²</b>
<b>SAK03-01-E-1-02, 2 K</b>			
	1	Virtuvė, svetainė	20,97
	2	Koridorius	5,65
	3	Miegamasis	11,20
	7	San. mazgas	4,50
			<b>42,32 m²</b>
<b>SAK03-01-E-1-03, 3K</b>			
	1	Virtuvė, svetainė	23,16
	2	Koridorius	11,26
	3	Miegamasis	13,32
	4	Kambarys	9,46
	7	San. mazgas	6,45
			<b>63,65 m²</b>
<b>SAK03-01-E-1-04, 2 K</b>			
	1	Virtuvė, svetainė	23,47
	2	Koridorius	4,41
	3	Miegamasis	16,12
	7	San. mazgas	5,32
			<b>49,32 m²</b>
<b>SAK03-01-E-1-05, 2 K</b>			
	1	Koridorius	4,39
	2	Virtuvė, svetainė	22,36
	3	San. mazgas	5,38
	4	Miegamasis	16,23
			<b>48,36 m²</b>
<b>SAK03-01-E-1-06, 3K</b>			
	1	Virtuvė, svetainė	28,45
	2	Koridorius	9,84
	3	Miegamasis	12,32
	4	Kambarys	11,31
	7	San. mazgas	4,96
			<b>66,88 m²</b>
<b>SAK03-01-E-1-07, 3K</b>			
	1	Virtuvė, svetainė	25,83
	2	Koridorius	10,43
	3	Miegamasis	15,18
	4	Kambarys	14,22
	7	San. mazgas	4,94
			<b>70,60 m²</b>
			<b>476,30 m²</b>

\* Pateiktas plotas nėra galutinis, gali kisti.

G korp. butų kiekių lentelė pateikta pagal kambarių tipus	
Buto kambarių skaičius	Butų skaičius pagal kambarius
2 K.	8
3 K.	9
4 K.	3
	<b>20</b>

Laida	Data	Keitimų pavadinimas (priežastis)

SUTARTINIAI ŽYMĖJIMAI	
	Grindų altitudė
	Grotelės batų valymui
	Vandens surinkimo įlaja, trapas ŽN judėjimas

GRAFINIAI ŽYMĖJIMAI	
	G/B konstrukcijos
	Mūras (+tinkas)
	Šilumos izoliacija
	Gipso kartono pertvaros

	Nevarstomas langas
	Varstoma lango dalis iki žemės
	Lango dalis varstoma nuo h=110cm
	Langas su nustumiama dalimi

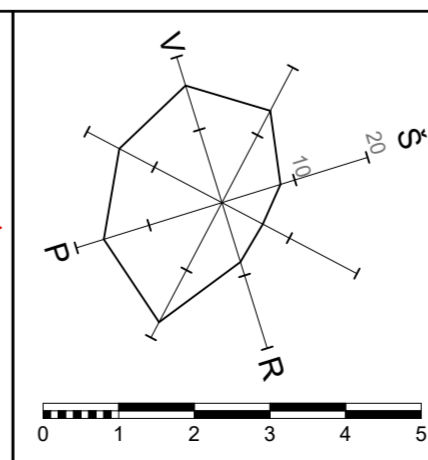
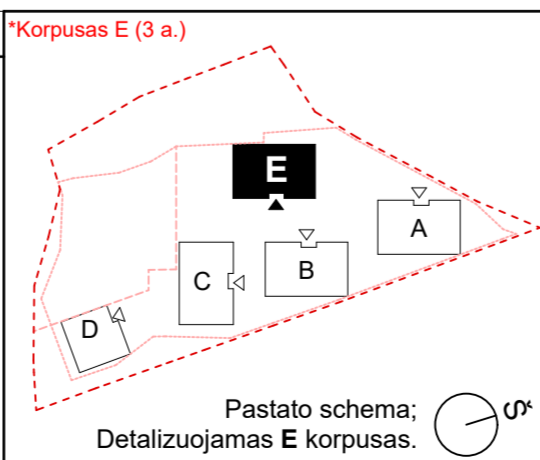

Atestato Nr.	SPV Daiva Paulukonienė	P. Lukšio g. 32, LT-08222 Vilnius www.vas.lt
A868	SPDV Lijana Jančytė	
Arch.	Daiva Paulukonienė	Modestas Subatauskas
Arch.	Modestas Subatauskas	

Kompleksas:		Daugiabutis gyvenamasis namas Kazimiero Jelskio g. 24, Vilniuje. Statybos projektas.	
Statinio numeris ir pavadinimas:		Daugiabutis namas Nr.01	
E dalis		AUKŠTŲ PLANAI. Pirmo aukšto planas	
M1:100, 1:1		Laida	A
Lapų		Lapų	4
011SAK03A-01-PP-SA-B-E_01.1		E_01.1	4

LT	Statytojas:	UAB "DG Sakai"
----	-------------	----------------

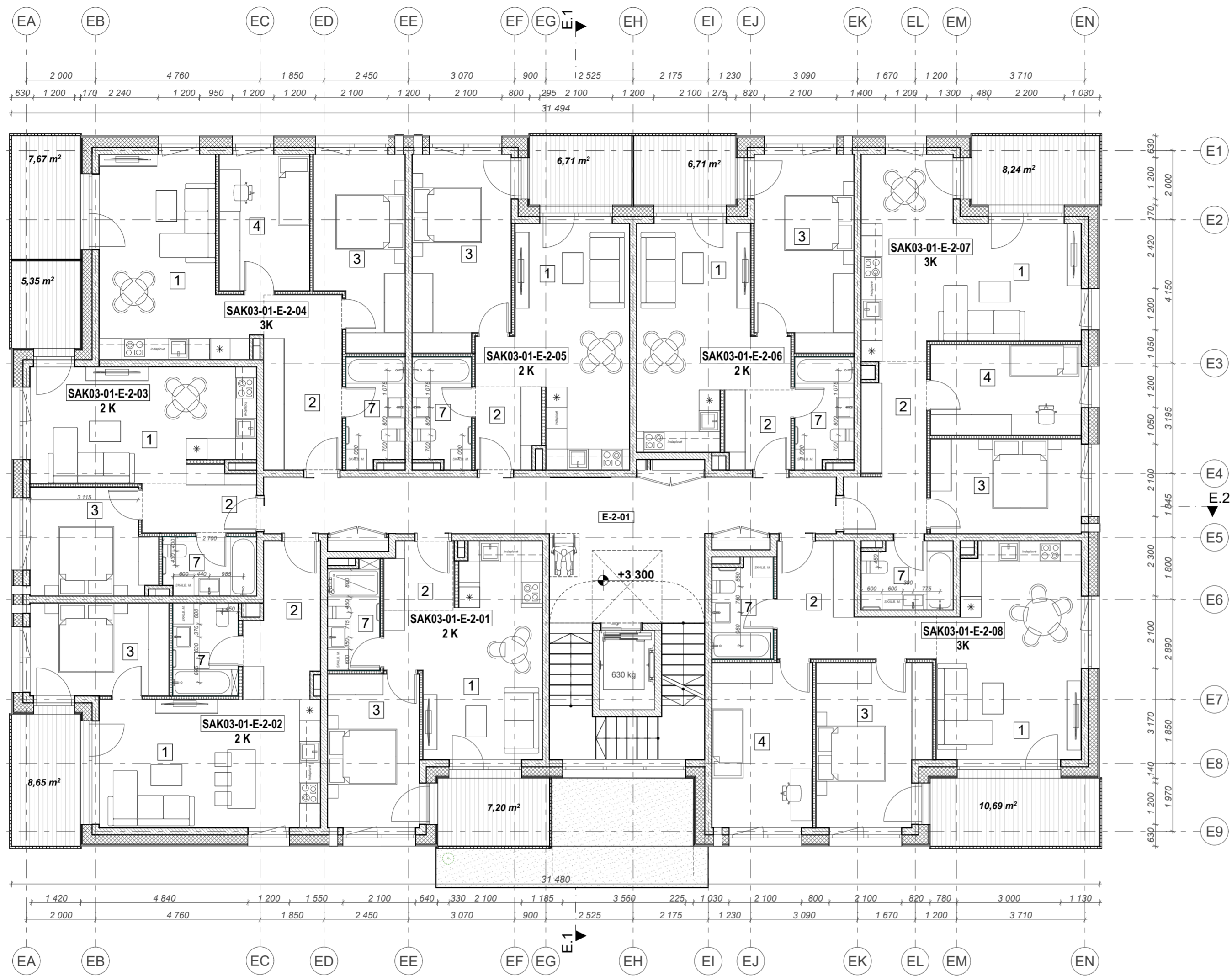

Antro aukšto patalpų eksplikacija			
Nr.	Patalpos Nr.	Patalpos pavadinimas	Plotas m²
<b>E-2-01, Bendro naudojimo patalpa</b>			
	01	Koridorius	38,51
			<b>38,51 m²</b>
<b>SAK03-01-E-2-01, 2 K</b>			
	1	Virtuvė, svetainė	21,95
	2	Koridorius	3,82
	3	Miegamasis	12,15
	7	San. mazgas	4,55
			<b>42,47 m²</b>
<b>SAK03-01-E-2-02, 2 K</b>			
	1	Virtuvė, svetainė	24,24
	2	Koridorius	8,91
	3	Miegamasis	10,71
	7	San. mazgas	5,07
			<b>48,93 m²</b>
<b>SAK03-01-E-2-03, 2 K</b>			
	1	Virtuvė, svetainė	21,03
	2	Koridorius	5,57
	3	Miegamasis	11,09
	7	San. mazgas	4,50
			<b>42,19 m²</b>
<b>SAK03-01-E-2-04, 3K</b>			
	1	Virtuvė, svetainė	22,64
	2	Koridorius	11,87
	3	Miegamasis	13,91
	4	Kambarys	10,24
	7	San. mazgas	5,25
			<b>63,91 m²</b>
<b>SAK03-01-E-2-05, 2 K</b>			
	1	Virtuvė, svetainė	23,48
	2	Koridorius	4,35
	3	Miegamasis	16,12
	7	San. mazgas	5,25
			<b>49,20 m²</b>
<b>SAK03-01-E-2-06, 2 K</b>			
	1	Virtuvė, svetainė	22,36
	2	Koridorius	4,32
	3	Miegamasis	16,23
	7	San. mazgas	5,32
			<b>48,23 m²</b>
<b>SAK03-01-E-2-07, 3K</b>			
	1	Virtuvė, svetainė	28,45
	2	Koridorius	9,82
	3	Miegamasis	12,32
	4	Kambarys	11,31
	7	San. mazgas	4,98
			<b>66,88 m²</b>
<b>SAK03-01-E-2-08, 3K</b>			
	1	Virtuvė, svetainė	25,79
	2	Koridorius	10,46
	3	Miegamasis	15,20
	4	Kambarys	14,22
	7	San. mazgas	4,81
			<b>70,48 m²</b>
			<b>470,80 m²</b>

\* Pateiktas plotas nėra galutinis, gali kisti.

G korp. butų kiekių lentelė pateikta pagal kambarių tipus	
Buto kambarių skaičius	Butų skaičius pagal kambarius
2 K.	8
3 K.	9
4 K.	3
	<b>20</b>

Laida	Data	Keitimų pavadinimas (priežastis)

SUTARTINIAI ŽYMĖJIMAI	
	Grindų altitudė
	Grotelės batų valymui
	Vandens surinkimo įlaja, trapas ŽN judėjimas

GRAFINIAI ŽYMĖJIMAI	
	G/B konstrukcijos
	Mūras (+tinkas)
	Šilumos izoliacija
	Gipso kartono pertvaros

	Nevarstomas langas
	Varstoma lango dalis iki žemės
	Lango dalis varstoma nuo h=110cm
	Langas su nustumiama dalimi

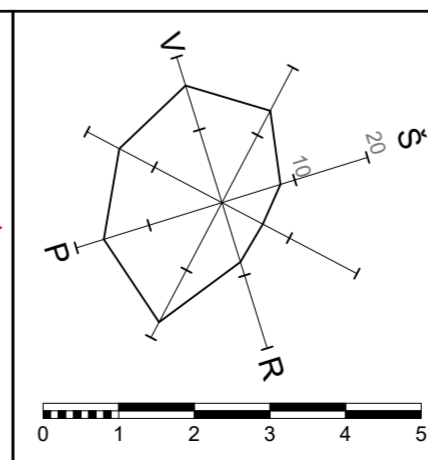
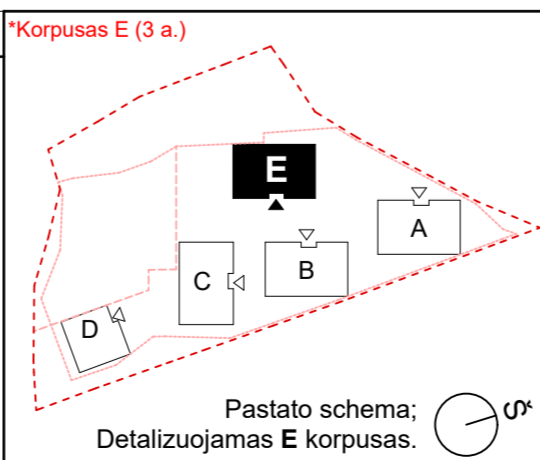

Atestato Nr.	VILNIAUS ARCHITECTŲ STUDIJA P. Lukšio g. 32, LT-08222 Vilnius www.vas.lt	
A868	SPV	Daiva Paulukonienė
SPDV	SPDV	Lijana Jančytė
A868	Arch.	Daiva Paulukonienė
	Arch.	Modestas Subatauskas
LT	Statytojas:	UAB "DG Sakai"

Kompleksas:		Daugiabutis gyvenamasis namas Kazimiero Jelskio g. 24, Vilniuje. Statybos projektas.	
Statinio numeris ir pavadinimas:		Daugiabutis namas Nr.01	
E dalis		AUKŠTŲ PLANAI. Antro aukšto planas M1:1, 1:100	
Laida	A	Lapas	Lapų
E_01.2	4		

Trečio aukšto patalpų eksploikacija

Nr.	Patalpos Nr.	Patalpos pavadinimas	Plotas m <sup>2</sup>
<b>E-3-01, Bendro naudojimo patalpa</b>			
	01	Koridorius	38,49
			<b>38,49 m<sup>2</sup></b>
<b>SAK03-01-E-3-01, 4 K</b>			
	1	Virtuvė, svetainė	30,65
	2	Koridorius	10,96
	3	Miegamasis	14,00
	4.1	Kambarys	12,12
	4.2	Kambarys	12,56
	7.1	San. mazgas	5,01
	7.2	San. mazgas	6,25
			<b>91,55 m<sup>2</sup></b>
<b>SAK03-01-E-3-02, 4 K</b>			
	1	Virtuvė, svetainė	36,10
	2	Koridorius	7,03
	3	Miegamasis	19,19
	4.1	Kambarys	17,78
	4.2	Kambarys	15,61
	7.1	San. mazgas	5,52
	7.2	San. mazgas	5,02
			<b>106,25 m<sup>2</sup></b>
<b>SAK03-01-E-3-03, 4 K</b>			
	1	Virtuvė, svetainė	29,83
	2	Koridorius	14,41
	3	Miegamasis	19,81
	4.1	Kambarys	11,74
	4.2	Kambarys	13,45
	7.1	San. mazgas	5,92
	7.2	San. mazgas	3,07
			<b>98,23 m<sup>2</sup></b>
<b>SAK03-01-E-3-04, 3K</b>			
	1	Virtuvė, svetainė	27,51
	2	Koridorius	10,63
	3	Miegamasis	12,32
	4	Kambarys	11,31
	7	San. mazgas	4,91
			<b>66,68 m<sup>2</sup></b>
<b>SAK03-01-E-3-05, 3K</b>			
	1	Virtuvė, svetainė	25,79
	2	Koridorius	10,46
	3	Miegamasis	15,20
	4	Kambarys	14,22
	7	San. mazgas	4,56
			<b>70,23 m<sup>2</sup></b>
			<b>471,43 m<sup>2</sup></b>

\* Pateiktas plotas nėra galutinis, gali kisti.

G korp. butų kiekių lentelė pateikta pagal kambarių tipus

Buto kambarių skaičius	Butų skaičius pagal kambarius
2 K.	8
3 K.	9
4 K.	3
	<b>20</b>

Laida	Data	Keitimų pavadinimas (priežastis)

SUTARTINIAI ŽYMĖJIMAI

- ±0,000 Grindų altitudė
- Grotelės batų valymui
- Vandens surinkimo įlaja, trapas ŽN judėjimas

GRAFINIAI ŽYMĖJIMAI

- G/B konstrukcijos
- Mūras (+tinkas)
- Šilumos izoliacija
- Gipso kartono pertvaros

- Nevarstomas langas
- Varstoma lango dalis iki žemės
- Lango dalis varstoma nuo h-110cm
- Langas su nustumiama dalimi

\*Korpusas E (3 a.)

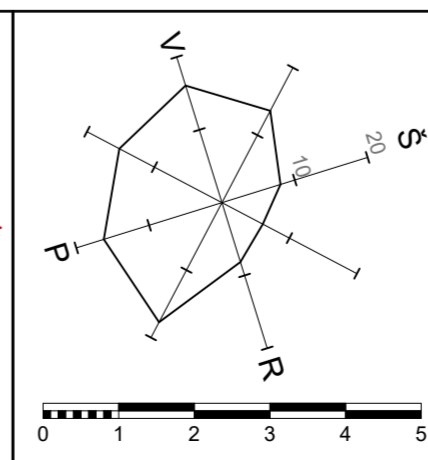
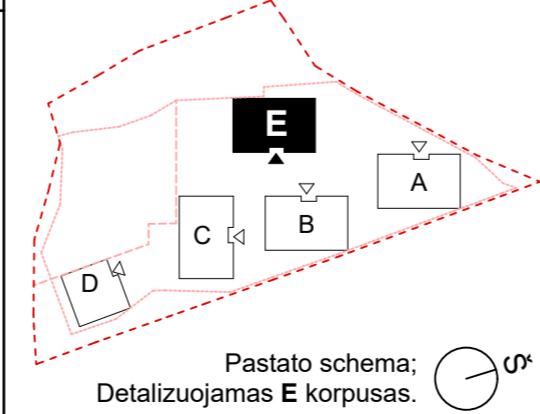

Atestato Nr. A868  
 SPDV SPDV Daiva Paulukonienė  
 SPDV SPDV Lijana Jančytė  
 A868 Arch. Daiva Paulukonienė  
 Arch. Modestas Subatauskas

WILNIAUS ARCHITECTŲ STUDIJA  
 P. Lukšio g. 32, LT-08222 Vilnius  
 www.vas.lt

Statytojas: UAB "DG Sakai"

Kompleksas: Daugiabutis gyvenamasis namas Kazimiero Jelskio g. 24, Vilniuje. Statybos projektas.

Statinio numeris ir pavadinimas: Daugiabutis namas Nr.01

E dalis

AUKŠTŲ PLANAI. Trečio aukšto planas M1:1, 1:100

Laida A  
 Lapas E\_01.3  
 Lapų 4

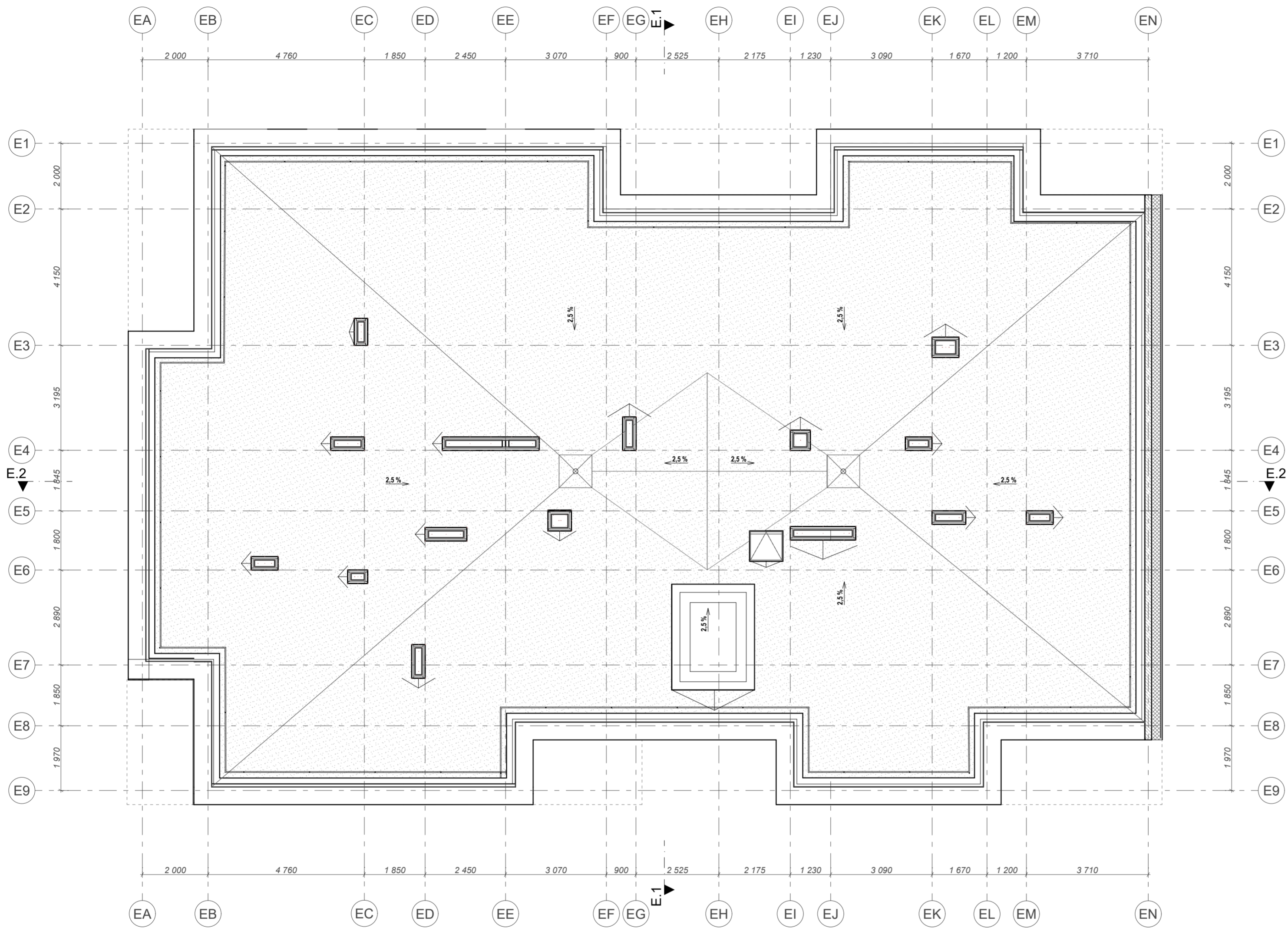

Laida	Data	Keitimų pavadinimas (priežastis)

**SUTARTINIAI ŽYMĖJIMAI**

- Grindų altitudė
- Grotelės batų valymui
- Vandens surinkimo įlaja, trapas ŽN judėjimas

**GRAFINIAI ŽYMĖJIMAI**

- G/B konstrukcijos
- Mūras (+tinkas)
- Šilumos izoliacija
- Gipso kartono pertvaros

- Nevarstomas langas
- Varstoma lango dalis iki žemės
- Lango dalis varstoma nuo h-110cm
- Langas su nustumiama dalimi

**\*Korpusas E (3 a.)**

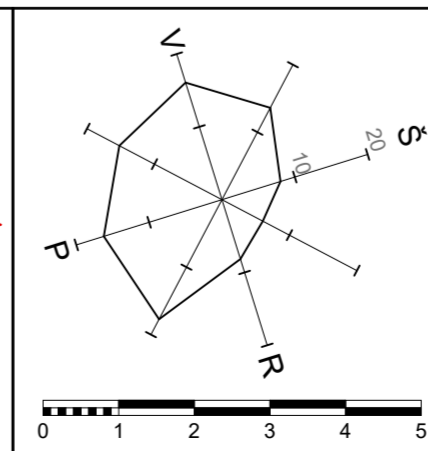
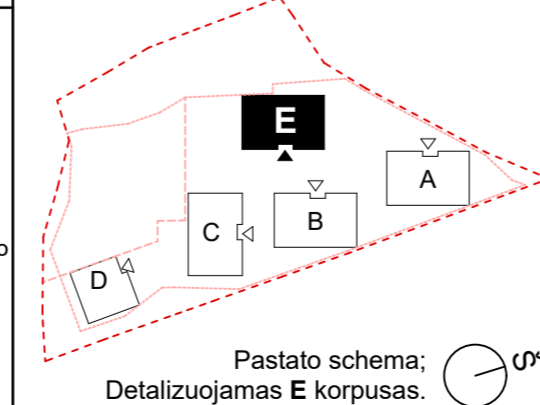

		P. Lukšio g. 32, LT-08222 Vilnius www.vas.lt	
Atestato Nr.	SPV	Daiva Paulukonienė	
A868	SPDV	Lijana Jančytė	
A868	Arch.	Daiva Paulukonienė	
	Arch.	Modestas Subatauskas	
Statytojas: <b>UAB "DG Sakai"</b>		011SAK03A-01-TDP-SA.B-E_01.4	

Komplexas: Daugiabutis gyvenamasis namas Kazimiero Jelskio g. 24, Vilniuje. Statybos projektas.	
Statinio numeris ir pavadinimas: Daugiabutis namas Nr.01 E dalis	
AUKŠTŲ PLANAI. Stogo planas M1:100	
Laida	A
Lapas	Lapų
E_01.4	4

110,70 Maksimali  
altitudė

110,70 Maksimali  
altitudė



E_1-1	Fasadas
1:100	

E_2-2	Fasadas
1:100	

Laida	Data	Keitimų pavadinimas (priežastis)

Poz.	Pavadinimas	MEDŽIAGŲ EKSPLIKACIJA
1.	Stogo skarda - RAL 7021	Fasado apdaila - Klinkeris šviesus (šviesus siūlių užpildas)
2.	Fasado apdaila - Klinkeris šviesus (šviesus siūlių užpildas)	Fasado apdaila - Klinkeris šviesus (tamsus siūlių užpildas)
3.	Apsauginė tvorelė - RAL 7021	Fasado apdaila - Klinkeris šviesus (statmenas, šviesus siūlių užpildas)
4.	Fasado apdailinis tinkas RAL 7021	
5.	Langas. Lauko langų, stoglangių, durų rėmų spalva RAL 7021. Langų apvadų lankstinio spalva RAL 7021	
6.	Balkonų turėklai - cinkuoto metalo dažyta mitteliniu būdu RAL 7021.	
7.	Atitvarinis metalo elementas dažytas RAL 7021	
8.	Fasado apdaila - Klinkeris tamsus (tamsus siūlių užpildas)	
9.	Laiptinės langai. Rėmų spalva RAL 7021, stiklas skaidrus. Langų apvadų lankstinio spalva RAL 7021	
10.	Fasado apdaila - Klinkeris šviesus (Statmenas, šviesus siūlių užpildas)	

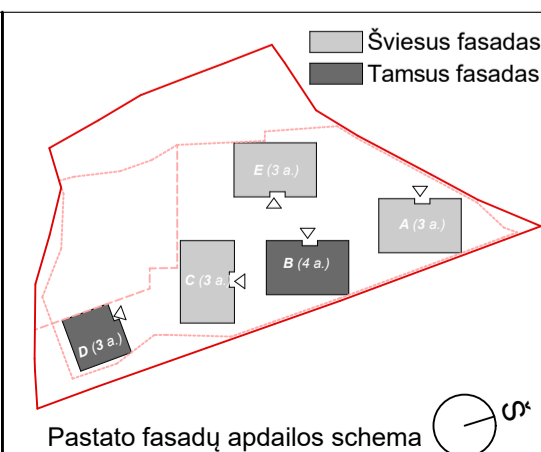
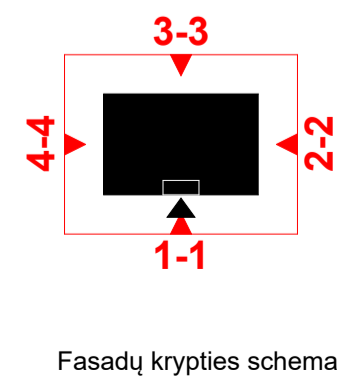

Atestato Nr. A868 SPDV Arch.	 P. Lukšio g. 32, LT-08222 Vilnius www.vas.lt	Daiva Pauliukonienė Lijana Jančytė Daiva Pauliukonienė Modestas Subatauskas	Kompleksas: Daugiabutis gyvenamasis namas Kazimiero Jelskio g. 24, Vilniuje. Statybos projektas.	Laida A Lapų 3
			Statinio numeris ir pavadinimas: Daugiabutis namas Nr.01 E dalis	
			FASADAI . Fasada 1-1, 2-2 M1:100	
			Statytojas: UAB "DG Sakai"	

011SAK03A-01-PP-SA.B-E\_02.1

Lapų  
E\_02.1 3

110,70 Maksimali altitudė

110,70 Maksimali altitudė

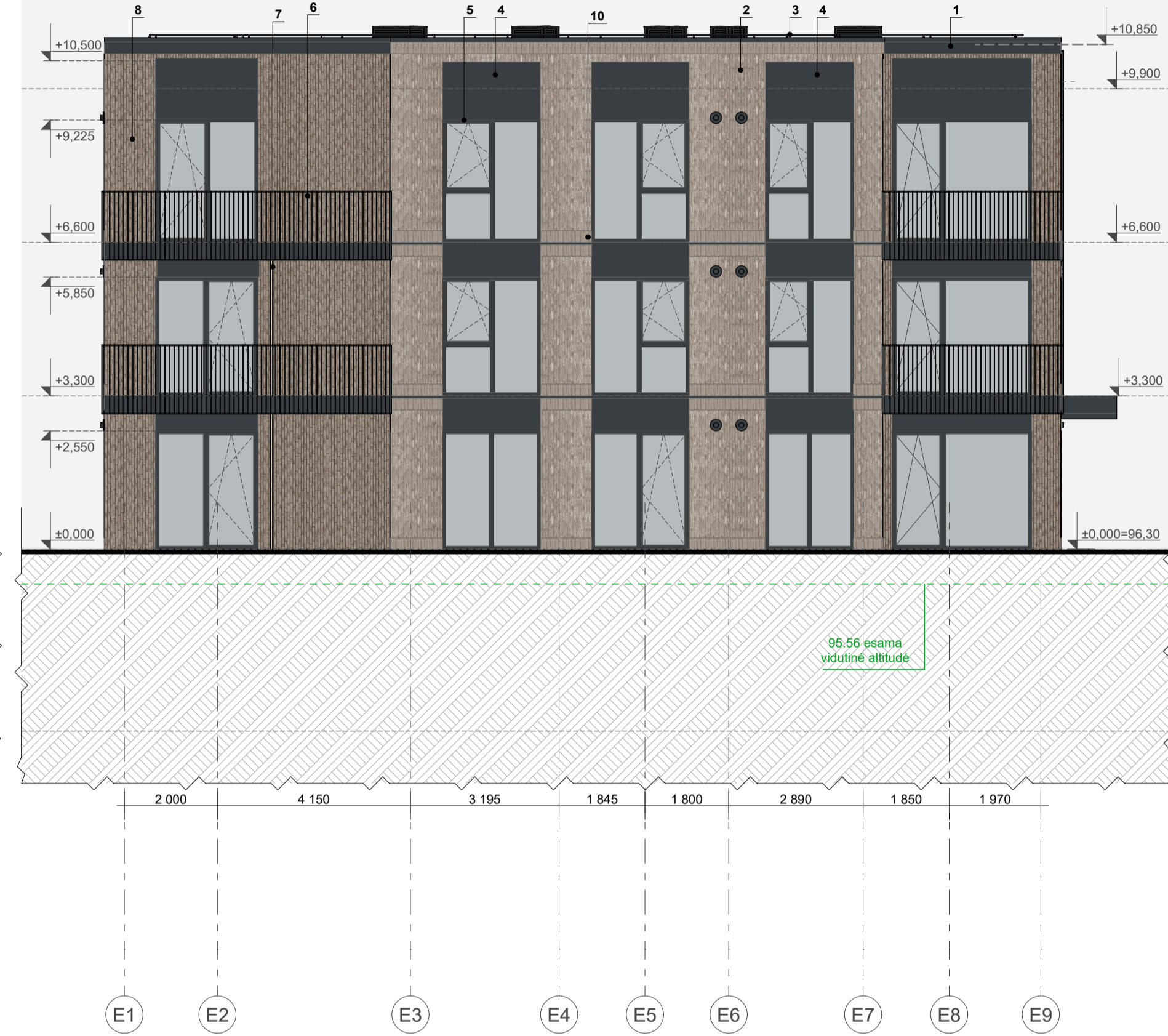
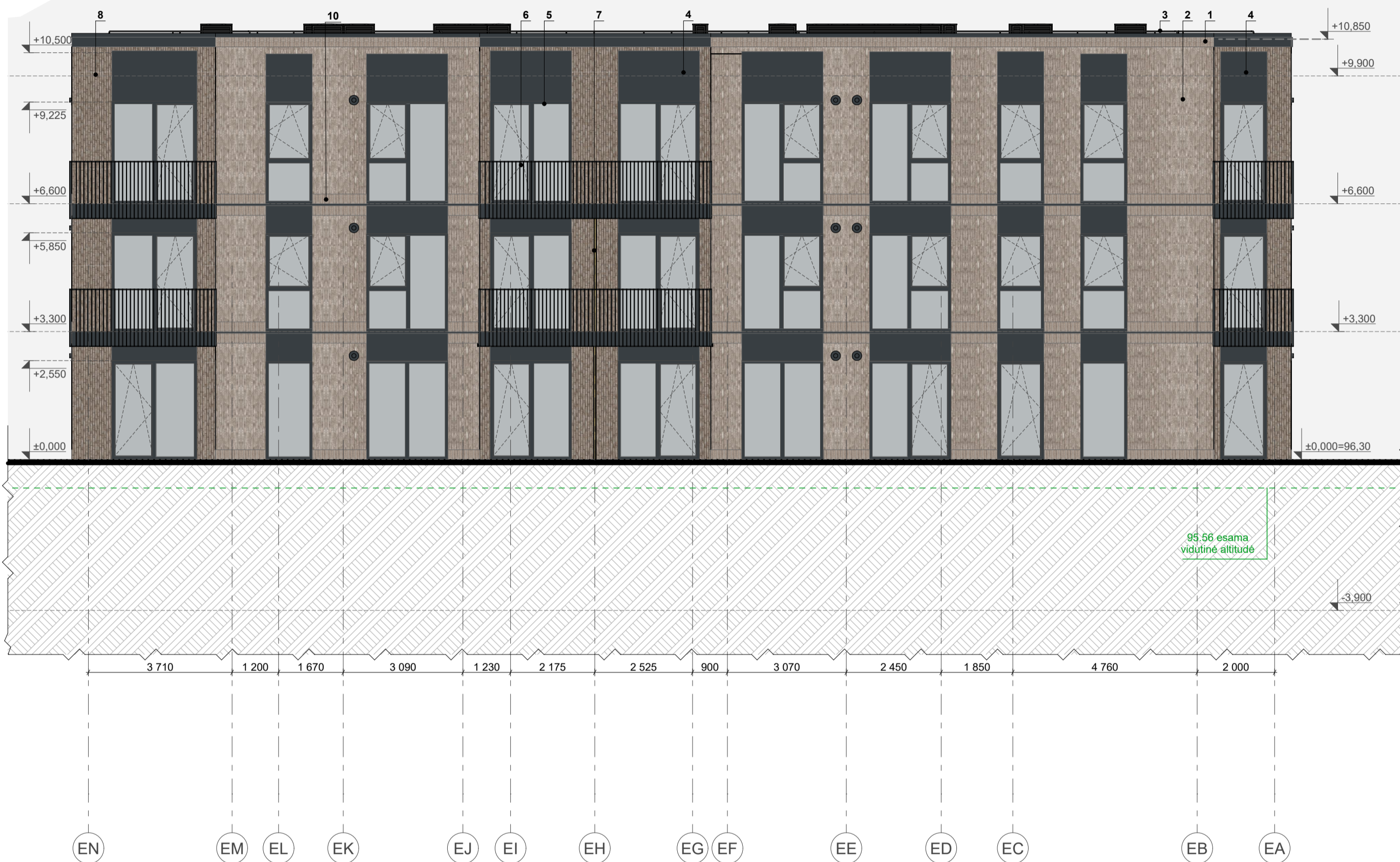

E 3-3  
1:100  
Fasadas

E 4-4  
1:100  
Fasadas

Laida	Data	Keitimų pavadinimas (priežastis)

Poz.	Pavadinimas	MEDŽIAGŲ EKSPLIKACIJA
1.	Stogo skarda - RAL 7021	Fasado apdaila - Klinkeris šviesus (šviesus siūlių užpildas)
2.	Fasado apdaila - Klinkeris šviesus (šviesus siūlių užpildas)	Fasado apdaila - Klinkeris šviesus (tamsus siūlių užpildas)
3.	Apsauginė tvorėlė - RAL 7021	Fasado apdaila - Klinkeris šviesus (statmenas, šviesus siūlių užpildas)
4.	Fasado apdailinis tinkas RAL 7021	
5.	Langas. Lauko langų, stoglangių, durų rėmų spalva RAL 7021. Langų apvadų lankstinio spalva RAL 7021	
6.	Balkonų turėklai - cinkuoto metalo dažyta mitteliniu būdu RAL 7021.	
7.	Atitvarinis metalo elementas dažytas RAL 7021	
8.	Fasado apdaila - Klinkeris tamsus (tamsus siūlių užpildas)	
9.	Laiptinės langai. Rėmų spalva RAL 7021, stiklas skaidrus. Langų apvadų lankstinio spalva RAL 7021	
10.	Fasado apdaila - Klinkeris šviesus (Statmenas, šviesus siūlių užpildas)	

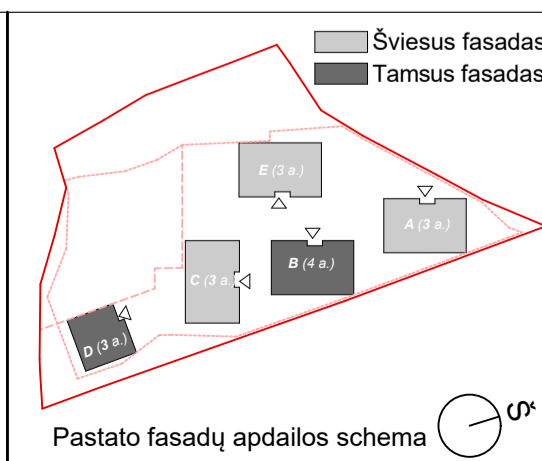
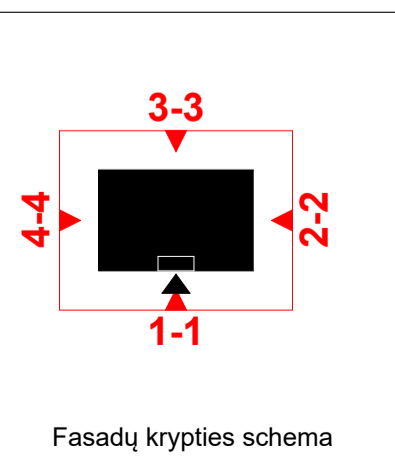

Atestato Nr. A868 SPDV A868	VILNIAUS ARCHITECTŲ STUDIJA P. Lukšio g. 32, LT-08222 Vilnius www.vas.lt	SPDV Lijana Jančytė Arch. Daiva Pauliukonienė Arch. Modestas Subatauskas	Kompleksas: Daugiabutis gyvenamasis namas Kazimiero Jelskio g. 24, Vilniuje. Statybos projektas.	Statinio numeris ir pavadinimas: Daugiabutis namas Nr.01 E dalis	FASADAI . Fasada 3-3, 4-4 M1:100	Laida	A
						Statytojas: UAB "DG Sakai"	011SAK03A-01-PP-SA.B-E_02.2

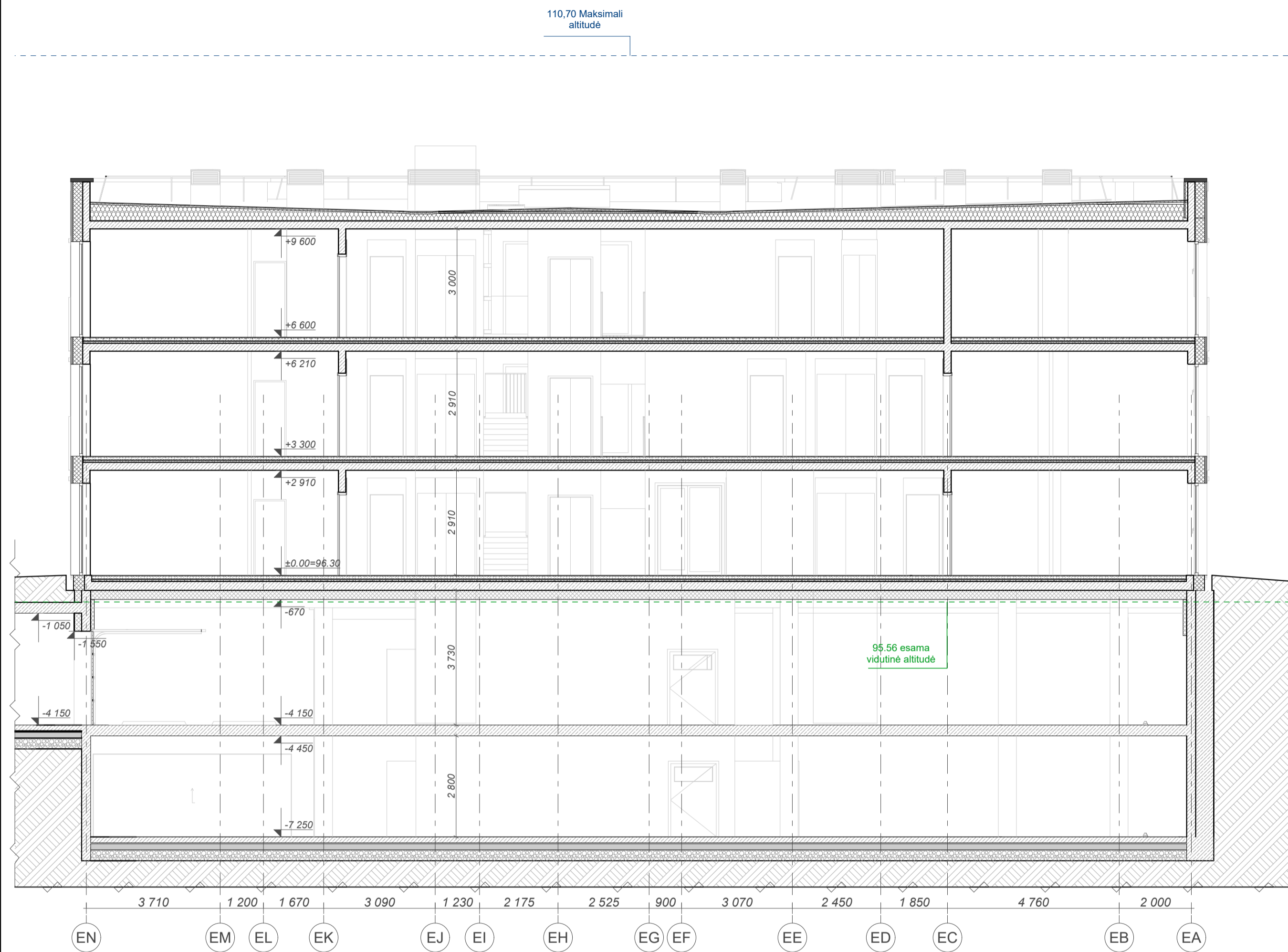

E.2  
1:100

Pjūvis

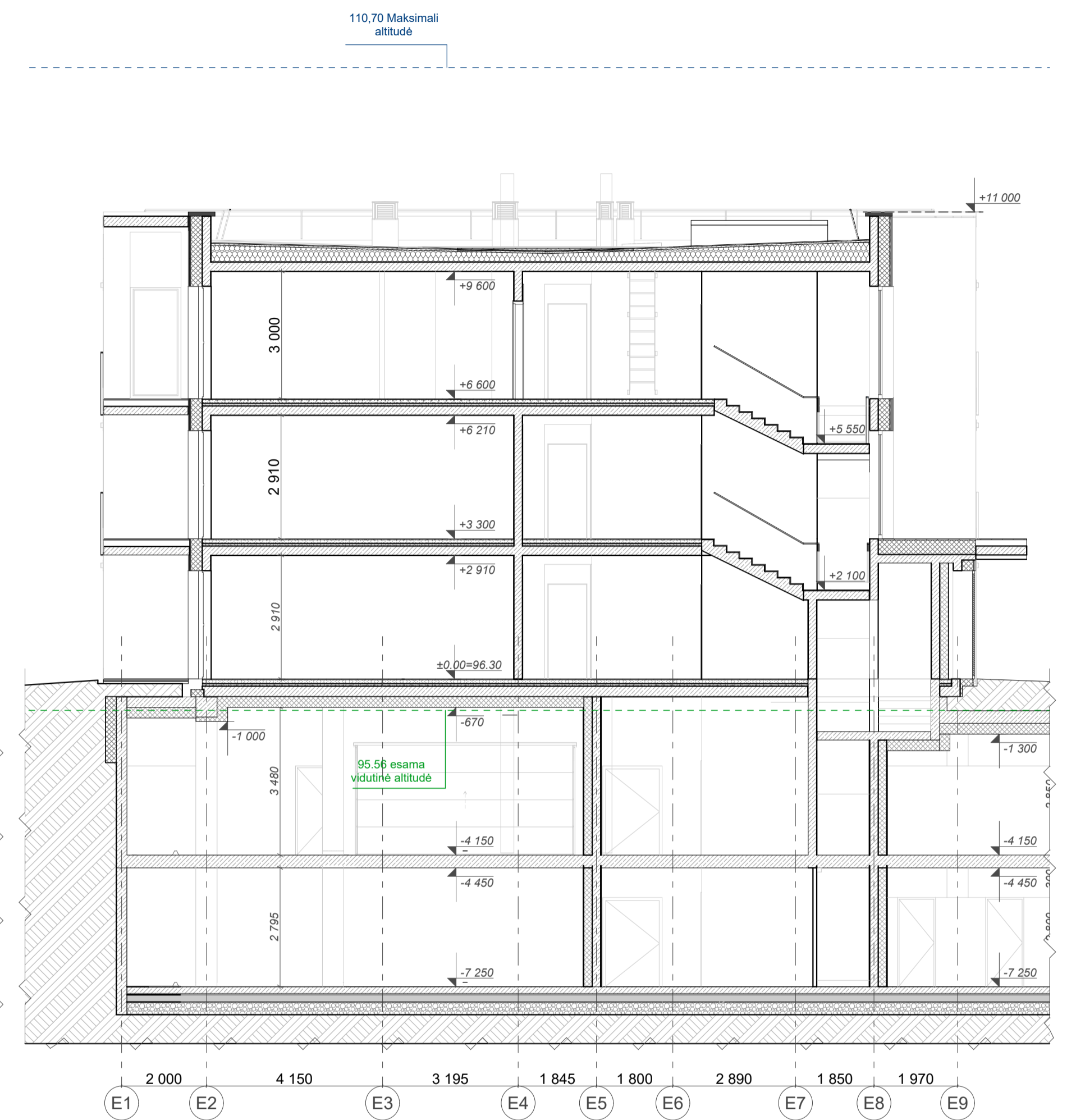

E.1  
1:100

Pjūvis

Laida	Data	Keitimų pavadinimas (priežastis)

Atestato Nr. A868 SPDV A868	 P. Lukšio g. 32, LT-08222 Vilnius www.vas.lt	P. Lukšio g. 32, LT-08222 Vilnius www.vas.lt	Kompleksas:	
			Daugiabutis gyvenamasis namas Kazimiero Jelskio g. 24, Vilniuje. Statybos projektas.	
			Statinio numeris ir pavadinimas:	
			Daugiabutis namas Nr.01	
E dalis			Pjūviai. Pjūviai E.1-E.1; E.2-E.2	
M1:100			Laida	A
LT	Statytojas:	UAB "DG Sakai"	Lapas	Lapų
011SAK03A-01-PP-SA.B-E_03.1			E_03.1	1