

BRÉŽINIAI

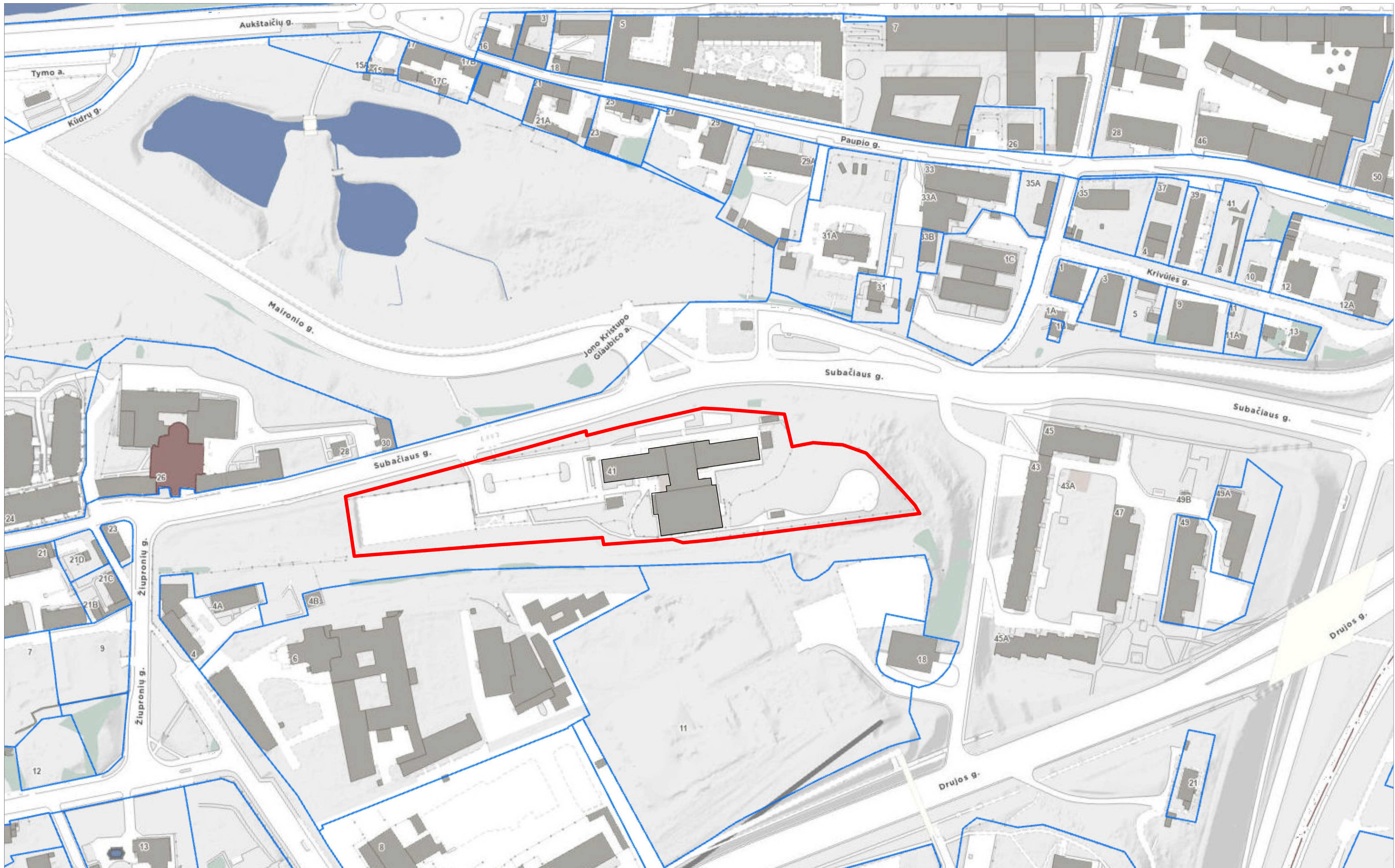



0	2025-09-12	Visuomenės informavimui
Laida	Išleidimo data	Laidos statusas, keitimo priežastys
Kval. apr. dok. Nr.	2	UAB „Architektas“ įm. A. 30252404 Aušros g. 1, LT-01113 Vilnius Tel. Nr. +370 985 46173 El. paštas: info@architektas.lt
A 2082	PV / PDV	I. Lukauskas
MD012909	Arch.	A. Onaitytė
A 1757	Arch.	A. Ilginytė
STATYTOJAS	VŠĮ „Tarptautinė Amerikos mokykla Vilniuje“	
LT	VŠĮ „Tarptautinė Amerikos mokykla Vilniuje“	2L-2023-09-PP-SP-01
		DOKUMENTO PAVADINIMAS
		SITUACIJOS PLANAS M 1:1000
		Laida
		0
		DOKUMENTO ŽANRAS
		Lapas Lapų
		1 1

TOPOGRAFINIS PLANAS M1:500

SKLYPO KOORDINATĖS		
Sklypo kampų pažymėjimas plane	X	Y
1	6060788.630	583689.140
2	6060817.350	583795.590
3	6060829.900	583829.440
4	6060824.240	583829.790
5	6060829.830	583851.750
6	6060840.150	583887.570
7	6060839.600	583908.840
8	6060838.680	583945.090
9	6060817.710	583949.580
10	6060820.040	583961.850
11	6060818.710	583970.130
12	6060813.950	583992.730
13	6060803.430	584002.920
14	6060791.500	584014.120
15	6060763.660	584021.180
16	6060778.770	584023.980
17	6060763.340	583903.090
18	6060761.750	583885.990
19	6060763.710	583879.800
20	6060760.690	583839.690
21	6060764.770	583836.950
22	6060769.270	583775.220
23	6060753.870	583664.280

PROJEKTUOJAMO PASTATO KOORDINATĖS		
Ašų sankirtos plane	X	Y
A - 14	6060810.7244	583838.2626
A - 8	6060818.1971	583875.7603
1	6060815.4476	583875.4307
2	6060820.7737	583891.3087
A - 7	6060818.5232	583891.6394
A - 1	6060824.0943	583929.0565
C - 1	6060810.2214	583931.0756
C - 6	6060805.7627	583900.6383
D - 8	6060805.0850	583900.7376
D - 7	6060804.1374	583894.2687
3	6060798.8983	583895.0362
4	6060791.9245	583902.0414
5	6060793.8591	583902.6223
6	6060796.2179	583905.3933
7	6060771.2884	583909.0139
8	6060788.0641	583871.0423
9	6060778.9418	583871.1605
10	606078.6911	583868.9991
11	6060789.8401	583866.2761
12	6060780.1101	583869.5501
13	6060790.9901	583869.4001
14	6060791.9965	583876.3290
15	6060794.9885	583875.8908
16	6060795.3317	583878.3489
D - 8	6060801.6684	583877.4186
D - 9	6060803.6622	583870.7850
C - 9	6060801.3750	583870.6650
C - 14	6060796.9217	583840.2845

PAGRINDINIAI RODIKLIAI		
Nr.	Pavadinimas	Projekte (Mato vnt)
1	Sklypo plotas	17861,23 m ²
2	Sklypo užstatymo tankis	25 %
3	Sklypo užstatymo intensyvumas	29 %
4	Sklypo apželdintas plotas	7866,45 m ²
5	Sklypo apželdintas plotas procentais	43 %
6	Automobilių stovėjimo vietų skaičius	48 vlt.
7	Dviračių stovėjimo vietų skaičius	25 vlt.

SUTARTINIAI ŽENKLAI	
Žymėjimas	Pavadinimas
[Red dashed line]	Sklypo riba
[Red dashed line with dots]	Sklypo kampų pažymėjimas
[Red 'X' marks]	Grauniami statiniai
[Red dashed line with dots]	Sevūnitas. Tiesė lygti, aptarnauji ir naudoti požemines, antžemines komunikacijas (tarnaujantis)
[Red dashed line]	Projektuojami pastatai
[Red dashed line]	Rekonstruojami pastatai
[Red dashed line]	Esami lakas statiniai
[Red dashed line]	Projektuojami stogeliai / stoginės
[Red dashed line]	Projektuojamo pastato ašų linijos
[Red dashed line]	Galutinė mūšišios važinėjimo trajektorija
[Red dashed line]	Įvažiavimas į sklypą
[Red dashed line]	Projektuojami įėjimai į pastatą
[Red dashed line]	Projektuojami atliekų konteneriniai
[Red dashed line]	Projektuojami kėlio bortai
[Red dashed line]	Projektuojami vejos bortai / tūm
[Red dashed line]	Esama atraminė siena
[Red dashed line]	Projektuojama atraminė siena
[Red dashed line]	Demontuojama esama tvora
[Red dashed line]	Paleikama esama tvora
[Red dashed line]	Projektuojama tvora
[Red dashed line]	Esamos parkavimo vietos
[Red dashed line]	Lauko baldai
[Red dashed line]	Mažosios architektūros elementai
[Red dashed line]	Lauko treniruokliai
[Red dashed line]	Rasti atitinkamai 1,80m ilgio
[Red dashed line]	Veja
[Red dashed line]	Esamos trinkelės
[Red dashed line]	Projektuojamos trinkelės
[Red dashed line]	Projektuojamos plytelės su vejos interpais
[Red dashed line]	Bėgis dangos (pėsčiųjų takai)
[Red dashed line]	Projektuojama medžio dangja
[Red dashed line]	Sportinės dangos
[Red dashed line]	Įsaugomi esami medžiai
[Red dashed line]	Projektuojami medžiai
[Red dashed line]	Projektuojami augalai
[Red dashed line]	Projektuojami smilginiai augalai

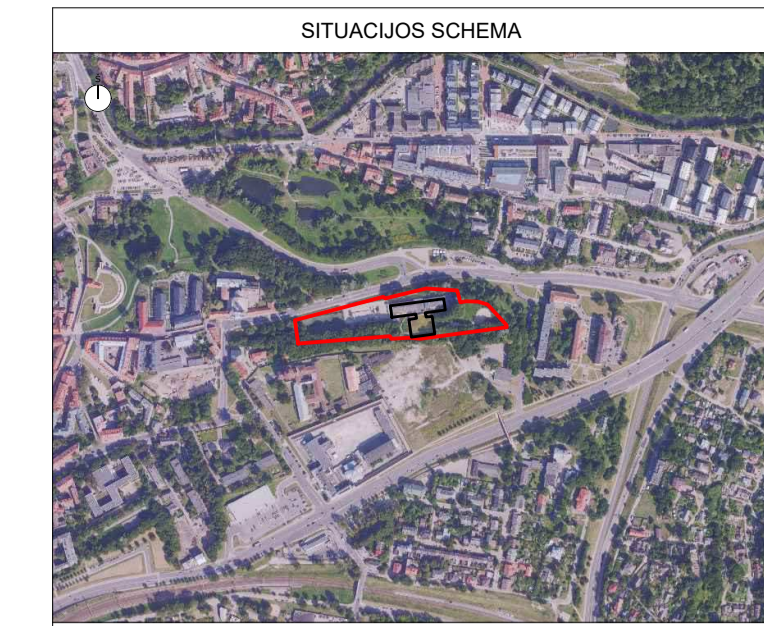

EKSPLIKACIJA	
Nr.	Pavadinimas
1	Rekonstruojamas sporto parkietis pastatas 1C2p - Vjatinėgas
2	Rekonstruojamas sporto parkietis pastatas 9C11 - Vjatinėgas
3	Projektuojamas apsaugos postas - 1 grupės neudėtinasis statinys
4	Grauniamas esamas apsaugos postas
5	Esama automobilių stovėjimo aikštelė
6	Esama sporto aikštelė
7	Projektuojamos sėdimos vietos
8	Esamas lakas statinys
9	Esama sporto zona
10	Projektuojama terasa lauko parkoms
11	Esamas lakas statinys
12	Esama žaidimų aikštelė
13	Terasa integruota į esančią reječią
14	Ašelių kontenerių vieta
15	Esamas lakas statinys
16	Sodas, lauko baldai, statulėlės, kėdės - Žaidimams fachtiniai, kruvių skatymai ir pan.
17	Parko zona, herakali, sėdynė ir pan.
18	Esama žaidimų aikštelė
19	Projektuojamos terasos integruotos šlaito
20	Esamas lakas statinys
21	Demontuojamas lakas statinys

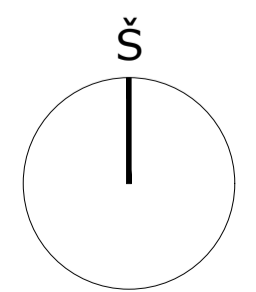
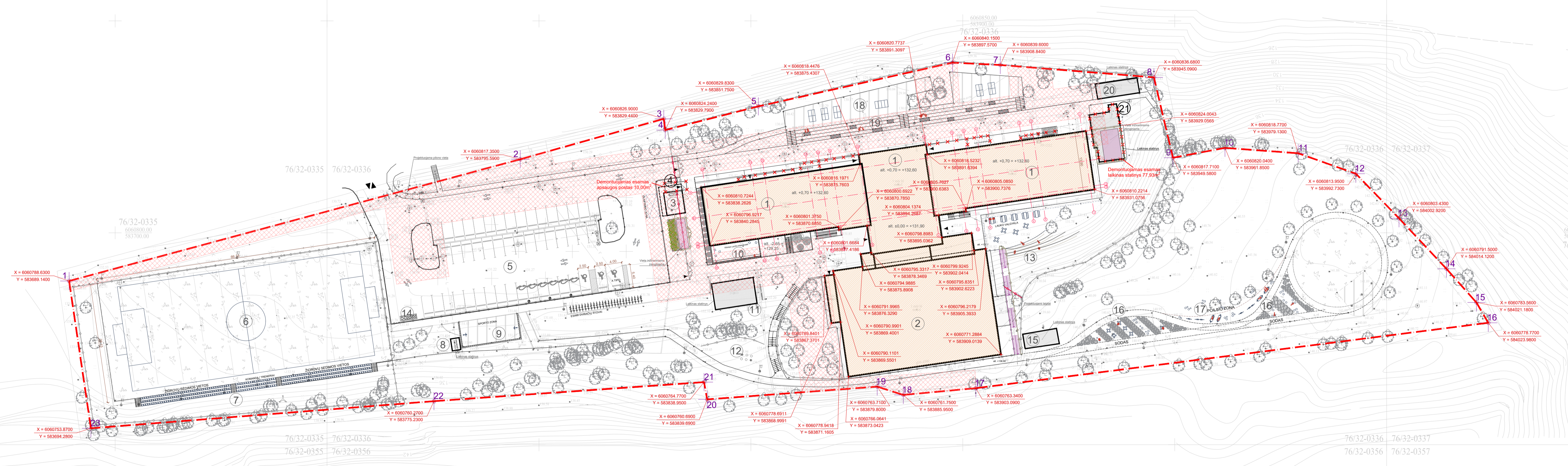

0	2025-09-12	Visuomenės informavimui
Laida	Išleidimo data	Laidos statusas, keilimo priežastys
Kval. aptv. dok. Nr.	2	UAB „L. Architekt.“, m. k. 305250424 Aulaidų g. 1, LT-01113 Vilnius Tel. Nr. +370 885 46179 El. paštas: info@larchitektas.lt
A 2082	PV / PDV	I. Lukauskas
MD012909	Arch.	A. Onaitytė
A 1757	Arch.	A. Ilginytė
BTARYTOJAS		
LT	VŠĮ „Tarptautinė Amerikos mokykla Vilniuje“	DOKUMENTO ŽYMOJAS
		2L-2023-09-PP-SP-02
		Lapas Lapų
		1 1

TOPOGRAFINIS PLANAS M1:500

PAGRINDINIAI RODIKLIAI			
Nr.	Pavadinimas	Projekte	Mato vnt.
1	Sklypo plotas	17861.23	m ²
2	Sklypo užstatymo tankis	25	%
3	Sklypo užstatymo intensyvumas	29	%
4	Sklypo apželdintas plotas	7686.45	m ²
5	Sklypo apželdintas plotas procentais	43	%
6	Automobilių stovėjimo vietų skaičius	49	v.
7	Dviračių stovėjimo vietų skaičius	25	v.

SUTARTINIAI ŽENKLAI	
Žymėjimas	Pavadinimas
—	Sklypo riba
+	Sklypo kampų pažymėjimas
—	Grauniami statiniai
—	Sevilutas. Tiesia tiesiai, aptamamsi ir naudoti požemines, antžemines komunikacijas (tarnaujantis)
—	Projekcijami pastatai
—	Rekonstruojami pastatai
—	Esami laikini statiniai
—	Projekcijami stogeliai / stoginės
—	Projekcijami pastato aliū inijos
—	Caustinės mašinos važinėjimo trajektorija
▲	Ivažiavimas į sklypą
▼	Projekcijami pjūviai į pastatą
—	Projekcijami atliekų konteneriniai
—	Projekcijami kelio bortai
—	Projekcijami vejos bortai 10cm
—	Esama atraminė siena
—	Projekcijama atraminė siena
—	Demonuojama esama tvora
—	Palikama esama tvora
—	Projekcijama tvora
—	Esamos parkavimo vietos
—	Lauko baldai
—	Mazosios architektūros elementai
—	Lauko treniruokliai
—	Ratų atmušėjai 1,80m ilgio
—	Veja
—	Esamos tinkelės
—	Projekcijamos tinkelės
—	Projekcijamos plytelės su vejos tarpais
—	Birnos dangos (pėsčiųjų takai)
—	Projekcijama medžio danga
—	Sportinės dangos
—	Išaugomi esami medžiai
—	Projekcijami medžiai
—	Projekcijami augalai
—	Projekcijami smilginiai augalai
—	Proj. izogipsas kas 5cm
—	Proj. izogipsas kas 10cm
—	Proj. pastato koordinatės
—	Esama situacija - sklypo aukštai nelygumai

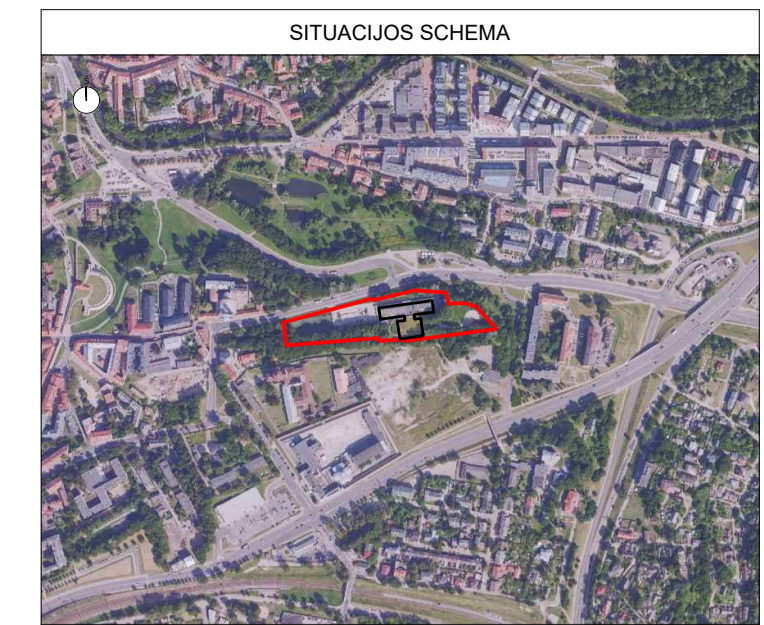

EKSPLIKACIJA	
Nr.	Pavadinimas
1	Rekonstruojamas mokslo paskirties pastatas 1C2/p - Ypatigėms
2	Rekonstruojamas sporto paskirties pastatas 9C11 - Ypatigėms
3	Projekcijamas apsaugos postas - 1 grupės nesudėtingas statinys
4	Grauniamas esamas apsaugos postas
5	Esama automobilių stovėjimo aikštelė
6	Esama sporto aikštelė
7	Projekcijamos sėdimos vietos
8	Esamas laikinas statinys
9	Esama sporto zona
10	Projekcijama terasa lauko parkavimo
11	Esamas laikinas statinys
12	Esama žaidimų aikštelė
13	Terasa integruota į esamą rejtą
14	Astelių kontenerių vieta
15	Esamas laikinas statinys
16	Sotos, lauko baldai, statulėlės - žaidimams, facthates, knygų stalymai ir pan.
17	Pošeio zona, namukai, sūpytės ir pan.
18	Esama žaidimų aikštelė
19	Projekcijamos terasos integruotos šlaito
20	Esamas laikinas statinys
21	Demonuojamas laikinas statinys

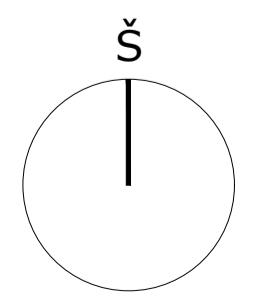
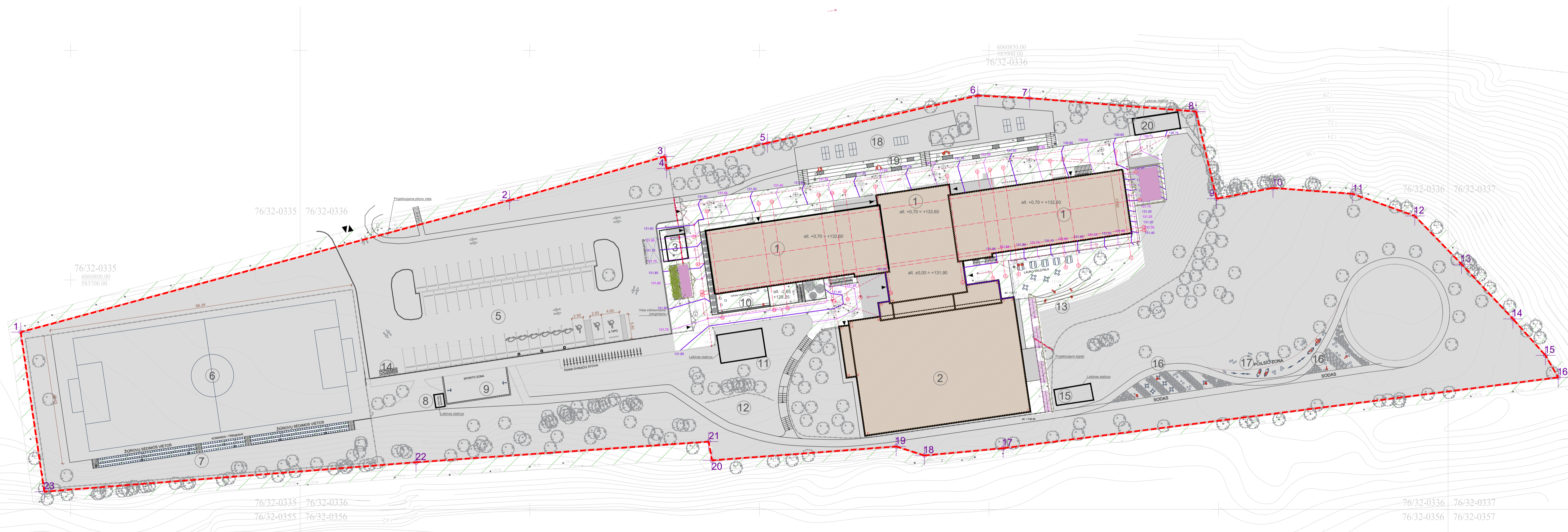

0		2025-09-12		Visuomenės informavimui	
Laida		Išleidimo data		Laidos statusas, keitimo priežastys	
Kval. aptv. dok. Nr.	2	UAB „L. Architektūra“ Jm. 1, 302029242 Aukštųjų 6, LT-10113 Vilnius Tel. Nr. +370 695 46175 El. paštas: info@larchitect.lt		ETATINIO PROJEKTO PAVADINIMAS Visuomeninių pastatų paskirties grupės Mokslo paskirties pastato 1C2/p ir Sporto paskirties pastato 9C11/1 Subačiaus g. 41, Vilniuje, rekonstravimo projektas, keičiant Sporto paskirties pastato paskirtį į Mokslo paskirties ir pastatus sujungiantį į vieną Mokslo paskirties statinį	
A 2082	PV / PDV	I. Lukauskas		DOKUMENTO PAVADINIMAS	Laida
MD012909	Arch.	A. Onaitytė		SKLYPO VERTIKALUSIS PLANAS M 1:500	0
A 1757	Arch.	A. Ilginytė			
STATYTOJAS				DOKUMENTO ŽYMUS	Lapas Lapų
LT	VŠĮ „Tarptautinė Amerikos mokykla Vilniuje“			2L-2023-09-PP-SP-03	1 1

PAGRINDINIAI RODIKLIAI			
Nr.	Pavadinimas	Projekto	Mato vnt.
1	Sklypo plotas	17861,23	m ²
2	Sklypo užstatymo tankis	25	%
3	Sklypo užstatymo intensyvumas	29	%
4	Sklypo apželdintas plotas	7886,45	m ²
5	Sklypo apželdinimo procentas	43	%
6	Automobilių stovėjimo vietų skaičius	49	vt.
7	Dviratčių stovėjimo vietų skaičius	25	vt.

SUTARTINIAI ŽENKLAI	
Žymėjimas	Pavadinimas
—	Sklypo riba
+	Sklypo kampų pažymėjimas
+	Gruntuos stotiniai
—X—X—	Sevifutas. Tiesė teisi, aptarnauti ir naudoti požeminės, antžeminės komunikacijos (tarnaujantis)
▬	Projektuojami pastatai
▬	Rekonstruojami pastatai
▬	Esami laikini statiniai
▬	Projektuojami stogeliai / stoginės
▬	Projektuojamo pastato atita linijos
▬	Galutinės mašinos važinėjimo trajektorija
▬	Ivažiuojamas į sklypą
▬	Projektuojami įėjimai į pastatą
▬	Projektuojami atliekų konteneriniai
▬	Projektuojami kėlio bortai
▬	Projektuojami vejos bortai 10cm
▬	Esama atitarnė siena
▬	Projektuojama atitarnė siena
▬	Demontuojama esama tvora
▬	Palikama esama tvora
▬	Projektuojama tvora
▬	Esamos parkavimo vietos
▬	Lauko baldai
▬	Muštos architektūriniai elementai
▬	Lauko treniuokliai
▬	Veja
▬	Ratų atmušėjai 1,80m figo
▬	Esamos tinkelės
▬	Projektuojamos tinkelės
▬	Projektuojamos plytelės su vejos interpais
▬	Bėgis dangos (pėčiųjų takas)
▬	Projektuojama medžio dangą
▬	Sportinės dangos
▬	Išauginti esami medžiai
▬	Projektuojami medžiai
▬	Projektuojami augalai
▬	Projektuojami smilginiai augalai



EKSPLIKACIJA	
Nr.	Pavadinimas
1	Rekonstruojamas sporto paskirties pastatas 1C2/p - Ypatigais
2	Rekonstruojamas sporto paskirties pastatas 9C1A - Ypatigais
3	Projektuojamas apsaugos postas - i grupės nesudėtingas stalinys
4	Gruntuos esamas apsaugos postas
5	Esama automobilių stovėjimo aikštelė
6	Esama sporto aikštelė
7	Projektuojamos sėdimos vietos
8	Esamos laukinės stalinys
9	Esama sporto zona
10	Projektuojama terasa lauko parkoms
11	Esamos laukinės stalinys
12	Esama žaidimų aikštelė
13	Terasa integruota į esamą reljefą
14	Atliekų kontenerių vieta
15	Esamos laukinės stalinys
16	Sėdimos lauko baldai, statulėlės, kėdės - žaidimams fachmetak, kėtyų skalyčiai ir pan.
17	Pėčiųjų zona, namai, supynės ir pan.
18	Esama žaidimų aikštelė
19	Projektuojamos terasos integruotos šlaite
20	Esamos laukinės stalinys
21	Demontuojamas laikinis statinys

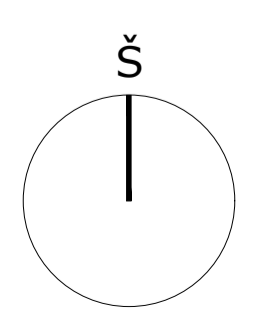
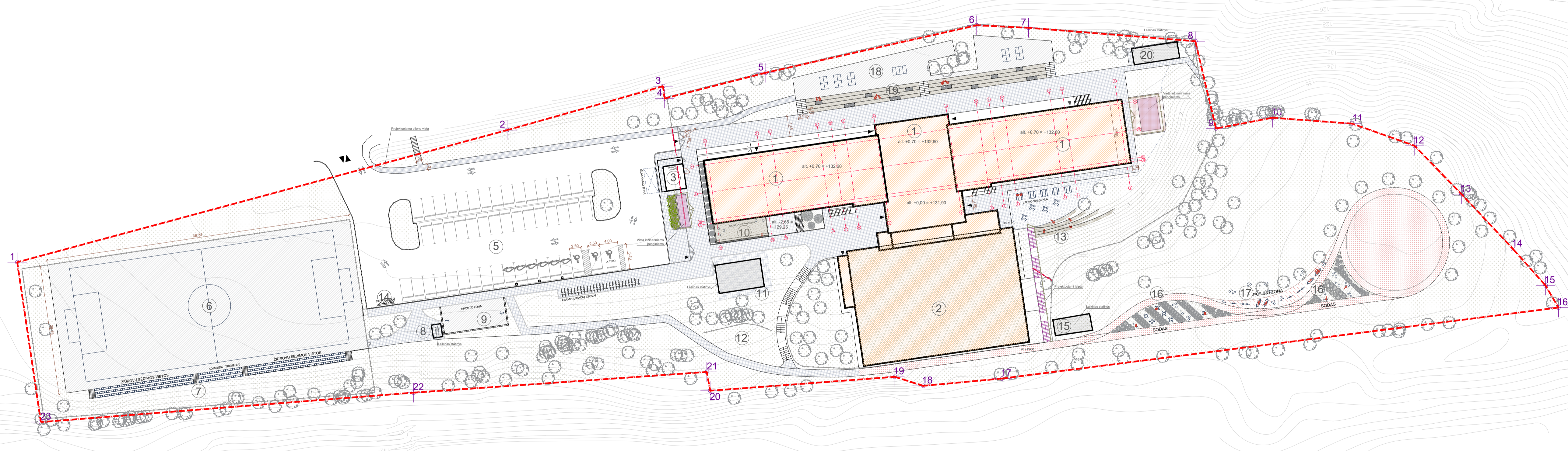

0	2025-09-12	Visuomenės informavimui
Laida	Išleidimo data	Laidos statusas, keitimo priežastys
Kval. aptv. dok. Nr.	2	UAB „Architect“ įm. k. 30262424 Audasų g. 1, LT-01113 Vilnius Tel. Nr. +370 685 46170 El. paštas: info@architecta.lt
A 2082	PV / PDV	I. Lukauskas
MD012909	Arch.	A. Onaitytė
A 1757	Arch.	A. Ilginytė
LT	STATYTOJAS	VŠĮ „Tarptautinė Amerikos mokykla Vilniuje“
DOKUMENTO PAVADINIMAS		Laida
SKLYPO SUTVARKYMO PLANAS M 1:500		0
DOKUMENTO ŽANRAS		Lapas Lapų
2L-2023-09-PP-SP-04		1 1

TOPOGRAFINIS PLANAS M1:500

PAGRINDINIAI RODIKLIAI			
Nr.	Pavadinimas	Projekto	Mato vnt.
1	Sklypo plotas	17861.23	m ²
2	Sklypo užstatymo tankis	25	%
3	Sklypo užstatymo intensyvumas	29	%
4	Sklypo apželdintas plotas	7866.45	m ²
5	Sklypo apželdinimo procentas	43	%
6	Automobilių stovėjimo vietų skaičius	49	vt.
7	Dviračių stovėjimo vietų skaičius	25	vt.

SUTARTINIAI ŽENKLAI	
Žymėjimas	Pavadinimas
[Red dashed line]	Sklypo riba
[Red dashed line]	Sklypo kampų pažymėjimas
[Red dashed line]	Gruntuos esantys
[Red dashed line]	Sevitutas. Teisė tiesti, aptarnauti ir naudoti požemines, antžemines komunikacijas (tarnaujantis)
[Red dashed line]	Projektuojami pastatai
[Red dashed line]	Rekonstruojami pastatai
[Red dashed line]	Esami laikini statiniai
[Red dashed line]	Projektuojami stogeliai / stoginės
[Red dashed line]	Projektuojamo pastato atita linijos
[Red dashed line]	Galutinės mašinos važinėjimo trajektorija
[Red dashed line]	Įvažiavimas į sklypą
[Red dashed line]	Projektuojami įėjimai / pastatai
[Red dashed line]	Projektuojami atliekų konteneriniai
[Red dashed line]	Projektuojami kėlio bortai
[Red dashed line]	Projektuojami vejos bortai 10cm
[Red dashed line]	Esama atitarnė siena
[Red dashed line]	Projektuojama atitarnė siena
[Red dashed line]	Demonuojama esama tvora
[Red dashed line]	Palikama esama tvora
[Red dashed line]	Projektuojama tvora
[Red dashed line]	Esamos parkavimo vietos
[Red dashed line]	Lauko baldai
[Red dashed line]	Muštos architektūros elementai
[Red dashed line]	Lauko treniruokliai
[Red dashed line]	Veja
[Red dashed line]	Ratų atmušėjai 1,80m figo
[Red dashed line]	Esamos tinkelės
[Red dashed line]	Projektuojamos tinkelės
[Red dashed line]	Projektuojamos plytelės su vejos tarpais
[Red dashed line]	Bėgis dangos (pėčiųjų takas)
[Red dashed line]	Projektuojama medžio dangą
[Red dashed line]	Sportinės dangos
[Red dashed line]	Išauginti esami medžiai
[Red dashed line]	Projektuojami medžiai
[Red dashed line]	Projektuojami augalai
[Red dashed line]	Projektuojami smilginiai augalai

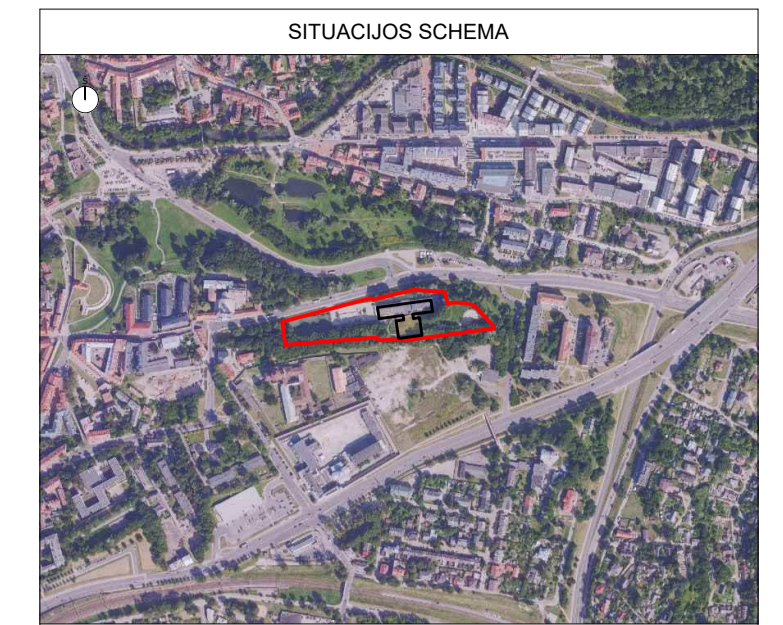

EKSPLIKACIJA	
Nr.	Pavadinimas
1	Rekonstruojamas mokslo paskirties pastatas 1C2/p - Ypatieji
2	Rekonstruojamas sporto paskirties pastatas 9C1A - Ypatieji
3	Projektuojamas apsaugos postas - I grupės nesudėtingas stalinis
4	Grauniamas esamas apsaugos postas
5	Esama automobilių stovėjimo aikštelė
6	Esama sporto aikštelė
7	Projektuojamos sėdimos vietos
8	Esamos laukinės staltiesės
9	Esama sporto zona
10	Projektuojama terasa lauko parokoms
11	Esamos laukinės staltiesės
12	Esama žaidimų aikštelė
13	Terasa integruota į esamą rektelę
14	Atliekų kontenerių vieta
15	Esamos laukinės staltiesės
16	Sėdimos lauko baldai, atsitūkę kėdės - žaidimams šachmatais, krepž. skaitmeniniai ir pan.
17	Poliso zona, namai, suprieži ir pan.
18	Esamos žaidimų aikštelės
19	Projektuojamos terasos integruotos šlaito
20	Esamos laukinės staltiesės
21	Demonuojamas laukinės staltiesės

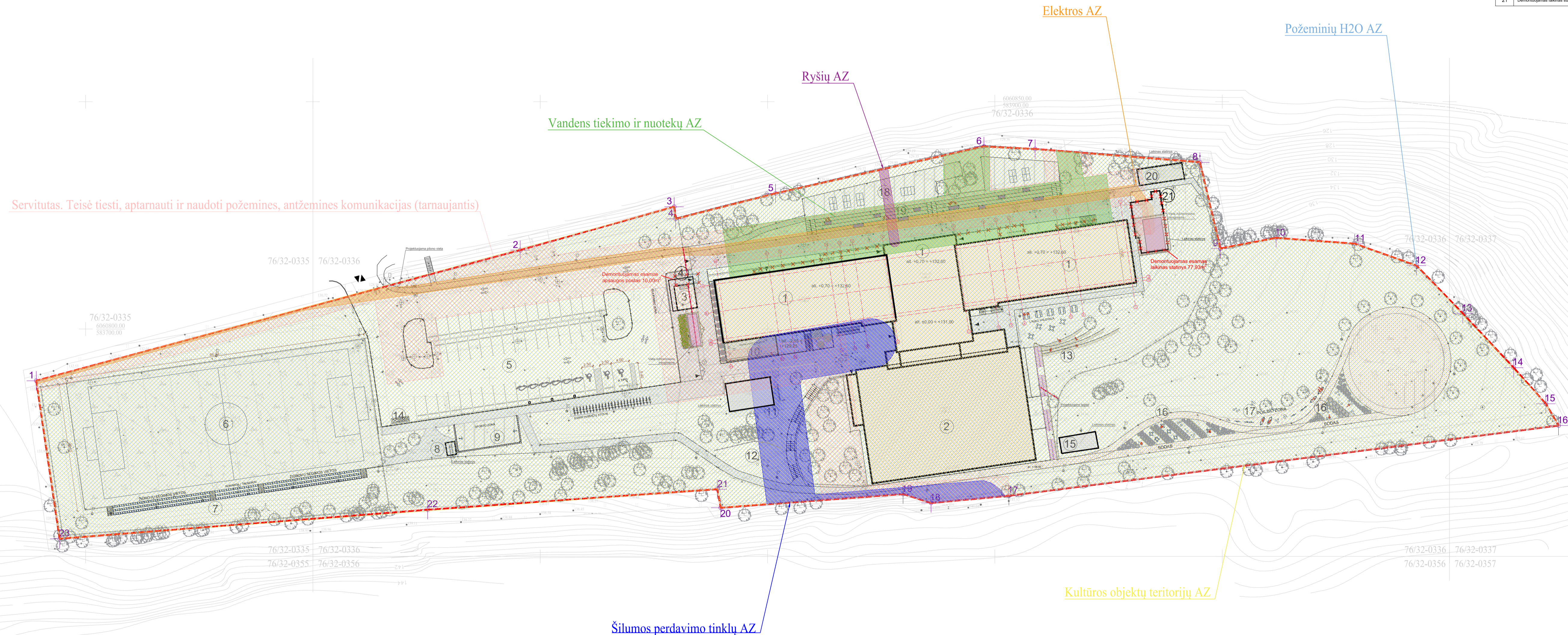

Servitutas. Teisė tiesti, aptarnauti ir naudoti požemines, antžemines komunikacijas (tarnaujantis)

Vandens tiekimo ir nuotekų AZ

Ryšių AZ

Elektros AZ

Požeminių H2O AZ

Kultūros objektų teritorijų AZ

Šilumos perdavimo tinklų AZ

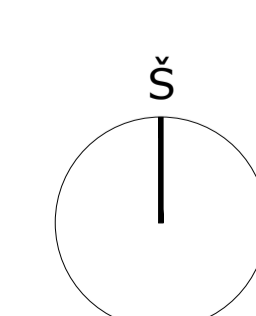

D:\Bangynas\400\kai_mom\K111_UZSAKDV\AN\2025\Subslocaus_41_topo\hops.png

0	2025-09-12	Visuomenės informavimui
Laida	Išleidimo data	Laidos statusas, keitimo priežastys
Kval. aptv. dok. Nr.	2	UAB „Architect“ įm. k. 30262424 Aulakų g. 1, LT-01113 Vilnius Tel. Nr. +370 685 40170 El. paštas: info@architecta.lt
A 2082	PV / PDV	I. Lukauskas
MD012909	Arch.	A. Onaitytė
A 1757	Arch.	A. Ilginytė
STATYTOJAS	LT VŠĮ „Tarptautinė Amerikos mokykla Vilniuje“	
DOKUMENTO TIKRŪS		2L-2023-09-PP-SP-05
Lapas	Lapų	0
1	1	