



UAB „Šiltas namas“

Lietuvos energijos konsultantų asociacija B\_PR\_01\_FR\_08.L4



PROJEKTO UŽSAKOVAS (STATYTOJAS)	Lietuvos centrinis valstybės archyvas
OBJEKTAS	Kultūros paskirties pastato (archyvo), O. Milašiaus g. 23, Antakalnio sen., Vilniaus m. naujo statinio statybos projektas
PROJEKTAVIMO DARBŲ STADIJA	Projektiniai pasiūlymai
STATYBOS RŪŠIS	Naujo statinio statyba
KATEGORIJA	Ypatingasis statinys
BYLA	SN17046-PP

Direktorius	A.V	parašas	Robertas Gaurelis
Projekto vadovas		parašas	Arūnas Lapinskas, At. Nr. A1690
Projekto dalies vadovas (Architektūros)		parašas	Arūnas Lapinskas, At. Nr. A1690

Vilnius 2018

TURINYS

Eil. Nr.	Dokumento žymuo	Pavadinimas	Puslapių sk.
1.		Titulinis lapas	1
2.	SN17046-PP-T	Turinys	1
3.	Reg. Nr. PPU 138/18	Projektinių pasiūlymų rengimo užduotis	4
4.	SN17046-PP-AR	Aiškinamasis raštas	4
5.	SN17046-PP-B-00	Situacijos planas	1
6.	SN17046-PP-B-01	Rūsio planas	1
7.	SN17046-PP-B-02	Pirmo aukšto planas	1
8.	SN17046-PP-B-03	Antro aukšto planas	1
9.	SN17046-PP-B-04	Trečio aukšto planas	1
10.	SN17046-PP-B-05	Ketvirto - dešimto aukštų planas	1
11.	SN17046-PP-B-06	Stogo planas	1
12.	SN17046-PP-B-07	Fasadų tarp ašių G-B ir 1-11 spalvinis sprendimas	1
13.	SN17046-PP-B-08	Fasadų tarp ašių 11-1 ir B-G spalvinis sprendimas	1
14.	SN17046-PP-B-09	Pjūvis A-A	1
15.	SN17046-PP-B-10	Galerija	1
16.		Vizualizacijos	3

O	2017-01-	Sprendinių pateikimas Statytojui.		
Laida	Išleidimo data	Laidos statusas. Keitimo priežastis (jei taikoma)		
Kval.patv dok. Nr.		<b>UAB „Šiltas namas“</b> Fabijoniškių g. 24A, LT-07100 Vilnius, tel. (8 5) 269 69 10, faks. (8 5) 269 69 60	Kultūros paskirties pastato (archyvo), O. Milašiaus g. 23, Antakalnio sen., Vilniaus m. naujo statinio statybos projektas	
A1690	PV	Arūnas Lapinskas	Turinys	Laida
				0
LT	Lietuvos centrinis valstybės archyvas		SN17046-PP-T	lapas
				1
				lapų
				1



## VILNIAUS MIESTO SAVIVALDYBĖS ADMINISTRACIJA

PRITARIU  
Savivaldybės vyriausiasis architektas  
(Miesto plėtros departamento direktorius)

(parašas)

2018 m. 05 14 d.

Reg. Nr. PPU 138/18  
**PROJEKTINIŲ PASIŪLYMŲ RENGIMO UŽDUOTIS**

2018m.  
Vilnius

1. Projektinių pasiūlymų paskirtis išreikšti ir pristatyti visuomenei pastato architektūrinę idėją

### Projekto rengimo pagrindas:

Kultūros paskirties pastato (archyvo), O. Milašiaus g. 23, Antakalnio sen., Vilniaus m. naujo statinio statybos projekto projektiniai pasiūlymai atlikti vadovaujantis: esama situacija, statinio projektavimo paslaugų technine užduotimi bei Lietuvoje galiojančiais Statybos techniniais reglamentais ir normomis.

Statinio kategorija - ypatingasis statinys.

### Esama padėtis

Statinio statybos vieta - O. Milašiaus g. 23, Antakalnio sen., Vilniaus m., šalia esančio Lietuvos centrinio valstybės archyvo. Žemės sklypo Un. Nr.: 4400-0168-0359; Registro Nr.: 44/113331; Žemės sklypo kadastro Nr.: 0101/0024:363 Vilniaus m. k.v.

### Projektiniai sprendiniai

Kultūros paskirties pastatas (archyvas) projektuojamas šalia esančių archyvo pastatų komplekso (aut. arch. L.Merkinas, S.Šarkinas).

### Sklypo sutvarkymo sprendiniai

Prie statinio atvažiuojama ir išvažiuojama pro esamus įvažiavimą ir išvažiavimą iš O.Milašiaus gatvės. Remiantis STR 2.06.04:2011 „Gatvės. Bendrieji reikalavimai.“ 30 lentelė - projektuojama 35 automobilių stovėjimo vietų aikštelė (automobilių stovėjimo vietos paskaičiuotos administracinėms patalpomis  $874.47/25=35$  stovėjimo vietos, kadangi kitas plotas yra skirtas dokumentų saugojimui, automobilių stovėjimo vietos šiam plotui nėra skaičiuojamos).

2. Informacija apie sumanytą projektuoti statinį (pildo statytojas):

2.1.	statinio pavadinimas	Archyvas
2.2.	statybos adresas	O. Milašiaus g. 23, Antakalnio sen., Vilniaus m.
2.3.	statybos rūšis	Nauja statyba
2.4.	statinio kategorija	Ypatingasis
2.5.	pagrindinė statinio naudojimo paskirtis	Kultūros paskirties pastatas
2.6.	statinio bendras, naudingas, pagrindinis plotai	Pastato bendras plotas – 6908,82 m <sup>2</sup> ; Pastato naudingasis plotas – 6908,82 m <sup>2</sup> ; Pastato pagrindinis plotas – 5621,88 m <sup>2</sup> ;

2.7.	sklypo plotas	Sklypo plotas – 5550 m <sup>2</sup>
2.8.	kita informacija (paveldo, saugomos teritorijos)	Automobilių stovėjimo vietų skaičius (naujai projektuojamas) – 35 vnt.; Pastovių darbo vietų skaičius ~ 40.

3. Pagrindiniai teritorijų planavimo dokumentų reglamentai ir konteksto charakteristikos (*pildo statytojas*):

		Projektinių pasiūlymų	Bendrasis planas	Specia lieji planai	Detalusis planas /senamiesčio apsaugos reglamentai	Aplinkoje vyraujantys
3.1.	žemės naudojimas pagal Nekilnojamojo turto registro centrinio duomenų banko išrašą		Rajonų centrai ir kitos mišrios didelio užstatymo intensyvumo teritorijos.			Visuomeninės paskirties
	3.1.1. Naudojimo paskirtis	Kita	Mišrios didelio tankio kitų daigafunkcinių centrų teritorijos.			
	3.1.2. Naudojimo būdas	Visuomeninės paskirties teritorijos	Vyrauja gyvenamoji, komercinė, visuomeninė veikla (Nauja gyvenamoji statyba sovietmečiu suformuotų daugiaaukštės statybos gyvenamųjų rajonų centruose neskatinama).  <ul style="list-style-type: none"> <li>• Konservacinės paskirties (tik saugomų objektų teritorijose);</li> <li>• Kitos paskirties: <ul style="list-style-type: none"> <li>- gyvenamosios teritorijos;</li> <li>- visuomeninės paskirties teritorijos;</li> <li>- komercinės paskirties objektų teritorijos;</li> <li>- inžinerinės infrastruktūros teritorijos;</li> <li>- rekreacinės teritorijos;</li> <li>- bendro naudojimo teritorijos.</li> </ul> </li> </ul>			
3.2.	užstatymo tipas	Laisvo planavimo				Laisvo planavimo
3.3.	užstatymo tankumas	38 %				
3.4.	užstatymo intensyvumas	254 %	Gyvenamosios paskirties sklypams <1,6 (negyvenamosios paskirties			

			<3,0)			
3.5.	aukštis (m) nuo statinių statybos zonos esamo žemės paviršiaus	35,00 m	Iki 35 m (leidžiama numatyti aukštybinius pastatus, jeigu tai bus Aukštybinių pastatų SP)			
3.6.	maksimali absoliutinė altitudė (m)	152,50 m				
3.7.	aukštų skaičius (nuo iki)	10 (dešimt aukštų)				
3.8.	automobilių stovėjimo vietų skaičius	35 vietos				
3.9.	priklausomų želdynų plotas	1579,21 m <sup>2</sup> (29 %)				
3.10.	esamų medžių taksacija					

4. Pagrindiniai statinio paskirties rodikliai (pildo statytojas):

4.1.	gamybos, kitos planuojamos ūkinės veiklos apimtis <b>Kultūros paskirties pastatas (archyvas)</b> (Pastovių darbo vietų skaičius ~ 40) 4.1.1. Pastato bendrasis plotas.* 4.1.2. Pastato naudongasis plotas.* 4.1.3. Pastato tūris.* 4.1.4. Aukštų skaičius.* 4.1.5. Pastato aukštis.* 4.1.6. Energinio naudingumo klasė 4.1.7. Pastato (patalpų) akustinio komforto sąlygų klasė. 4.1.8. Statinio atsparumo ugniai laipsnis	6908,82 m <sup>2</sup> 6908,82 m <sup>2</sup> 29 654 m <sup>3</sup> 10 35 m A+ D I
4.2.	paslaugų apimtis	
4.3.	butų skaičius	
4.4.	vietų skaičius	
4.5.	lovų skaičius	
4.6.	bendras ir aptarnaujamų žmonių skaičius	
4.7.	kiti rodikliai	

5. Kiti reikalavimai (pildo MPD specialistai):

5.1.	architektūrinės išraiškos priemonės	REKOMENDUOJAME PAPIR. BŪTI SU ARCHITEKTŪRI.
5.2.	reikalavimai sklypo sutvarkymui ir apželdinimui	NĖS IŠRAIŠKOS PRIE-
5.3.	su projekto įgyvendinimu susijusi būtina viešosios infrastruktūros plėtra	MONĖMIS.
5.4.	reikalavimai viešų erdvių įrengimui	DĖL PARKAVIMO VALSTY.
5.5.	reikalavimai susisiekimo tinklo plėtrai	BINĖJE ŽEMĖJE BŪTINA
5.6.	kiti teritorijų planavimo dokumentuose nustatyti reikalavimai (bendruosiuose, specialiuosiuose, detaliuosiuose planuose)	GAUTI NŽT SUTIKIMĄ.
5.7.	kiti konteksto sąlygojami reikalavimai	A. Kuodis 7-1 20180911.

6. Projektinių pasiūlymų sudėtis (pildo statytojas):

6. Projektinių pasiūlymų sudėtis (pildo statytojas):

6.1. Projektinių pasiūlymų byla SN17046-PP (24 lapai).

7. Statytojo pateikiami dokumentai ir duomenys (pildo statytojas):

7.1.	žemės sklypo ir pastatų nuosavybės dokumentai (pagal Nekilnojamojo turto registro centrinio duomenų banko išrašą) 7.1.1. Nekilnojamojo turto registro centrinio duomenų banko išrašas, Registro tipas: Žemės sklypas, Registro Nr.: 44/113331 (2 lapai); 7.1.2. Nekilnojamojo turto registro centrinio duomenų banko išrašas, Registro tipas: Statiniai, Registro Nr.: 10/288302 (2 lapai); 7.1.3. Nekilnojamojo turto registro centrinio duomenų banko išrašas, Registro tipas: Statiniai, Registro Nr.: 10/301416 (1 lapas)
7.2.	žemės sklypo ir pastatų kadastriniai matavimai
7.3.	kiti dokumentai 7.3.1. Lietuvos centrinio valstybės archyvo įgaliojimas projektuotojui, 2017-10-27 Nr. V5-1713 „Dėl papildomų paslaugų pavedimo projektuotojui“ (1 lapas); 7.3.2. UAB „Šiltas namas“ įgaliojimas, 2018-01-18 Nr. SD18-2-022 (1 lapas); 7.3.3. UAB „Šiltas namas“ įsakymas dėl projekto vadovo ir projekto dalių vadovų paskyrimo, 2017-10-23 Nr. VP17-087 (2 lapai); 7.3.4. Susitarimas dėl 2004 m. kovo 3 d. valstybinės žemės panaudos sutarties Nr. K01/2004-308 pakeitimo, 2017-02-10 Nr. 49SUN-8-(14.49.58.)/V6-7 (7 lapai).

8. Projektinių pasiūlymų vaizdinė informacija (vizualizacijos, maketų nuotraukos) (pildo statytojas):

8.1. Vizualizacijos, 3 lapai.

9. Kiti duomenys (projektinių pasiūlymų rengimo terminai, statytojui pateikiamų projektinių pasiūlymų kopijos ir kita) (pildo statytojas)

Statytojas (užsakovas) Lietuvos centrinis valstybės archyvas Direktorius D. Žilys  
(fizinis arba juridinis asmuo)

  
(parašas)

Projektinių pasiūlymų rengėjas UAB „Šiltas namas“ Projekto vadovas Arūnas Lapinskas  
(projektavimo organizacija, projekto vadovas)

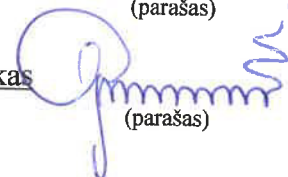
  
(parašas)

AIŠKINAMASIS RAŠTAS

Duomenys apie kultūros paskirties pastatą (archyvą):

PASTATO PAVADINIMAS	<i>Kultūros paskirties pastatas (archyvas), O. Milašiaus g. 23, Antakalnio sen., Vilniaus m.</i>		
PASKIRTIS	<i>Kultūros paskirties pastatas (archyvas)</i>		
PASTATŲ AUKŠTŲ SKAIČIUS	10		
RŪSYS	Yra		
PATALPŲ AUKŠTINGUMAS (nuo grindų iki lubų)	2,50m; 3,00m; 3,50m		
PERDANGOS STORIS	265 mm;		
	PERTVAROS	<i>Viensluoksnės g/b plokštės</i>	
	PAMATAI	<i>Poliniai</i>	
	GRINDYS	<i>Šlifluotas betonas, kiliminė danga</i>	
	IŠORINĖS SIENOS	<i>Trisluoksnės g/b plokštės</i>	
	LANGAI	<i>Aliumininiai</i>	
	LAUKO DURYS	<i>Aliumininės</i>	
	STOGAS	<i>Plokščias sutapdintas</i>	
BENDRAS PATALPŲ PLOTAS	6835,06 m <sup>2</sup>		
TŪRIS	29 626 m <sup>3</sup>		
PAGRINDINIS PLOTAS	5602,71 m <sup>2</sup>		
PAGALBINIS PLOTAS	1232,35 m <sup>2</sup>		

Kultūros paskirties pastato (archyvo), O. Milašiaus g. 23, Antakalnio sen., Vilniaus m. naujo statinio statybos projektas atliktas vadovaujantis: esama situacija, projektinių pasiūlymų rengimo užduotimi bei Lietuvoje galiojančiais Statybos techniniais reglamentais ir normomis.

Statinio kategorija - **ypatingasis** statinys.

Objektas ir jo teritorija nėra kultūros paveldo vertybė.

O	2017-01-	Sprendinių pateikimas Statytojui.		
Laida	Išleidimo data	Laidos statusas. Keitimo priežastis (jei taikoma)		
Kval.patv dok. Nr.		<b>UAB „Šiltas namas“</b> Fabijoniškių g. 24A, LT-07100 Vilnius, tel. (8 5) 269 69 10, faks. (8 5) 269 69 60		Kultūros paskirties pastato (archyvo), O. Milašiaus g. 23, Antakalnio sen., Vilniaus m. naujo statinio statybos projektas
A1690	PV	Arūnas Lapinskas	Aiškinamasis raštas	Laida
A1690	PDV	Arūnas Lapinskas		0
LT	Lietuvos centrinis valstybės archyvas			SN17046-PP-AR

**Atliekant naujo statinio statybos projektą, naudojama išeitinė medžiaga:**

1. Projektavimo užduotis.
2. Vizualinis esamos situacijos įvertinimas.
3. Gretimo statinio inventordinė byla.

**Atitvarų šilumos perdavimo koeficientai, pastato (patalpos) šilumos nuostolių suma, energetinio naudingumo klasė:**

Šildymo ir šilumos tiekimo sistemos parametrai pasirenkami atsižvelgiant į RSN 156 – 94 pateiktus klimatinius duomenis.

Pavadinimas	Mato vnt.	Kiekis
Atitvarų šilumos laidumas:	W/m <sup>2</sup> *K	
• lauko sienų		0,13
• stogo		0,10
• langų		1,00
• lauko durų		1,00
Energetinio naudingumo klasė		A+

**Pastato (patalpų) akustinio komforto sąlygų klasė – D.**

**Išnagrinėjus projektavimo užduotį ir išeitinę medžiagą numatomi šie darbai:**

Kultūros paskirties pastatas (archyvas) projektuojamas šalia esančių archyvo pastatų komplekso (aut. arch. L.Merkinas, S.Šarkinas), taikantis prie užstatymo linijos, aukštingumo, charakteringų tūrio detalių (pirmo aukšto konsolė, trikampio geometrinė forma (pirmo, antro aukšto fasadinė vitrina, interjero detalės, reprezentacinio fasado metalinis profilis)).

Naudojamas trikampio elementas - tai kartu aliuzija į verčiamos, vartomos, atverstos ar užverstos archyvo bylos puslapius, jų dinamiškumą ir charakterį. Siekiama, kad archyvas būtų ne tik pastatas – „dėžė - seifas“, bet ir atpažįstamas, savo tipologiją sufleruojantis tūris. Eksterjere ir interjere atsikartojantys bruožai kurs darnią visumą ir unikalų pastato identitetą.

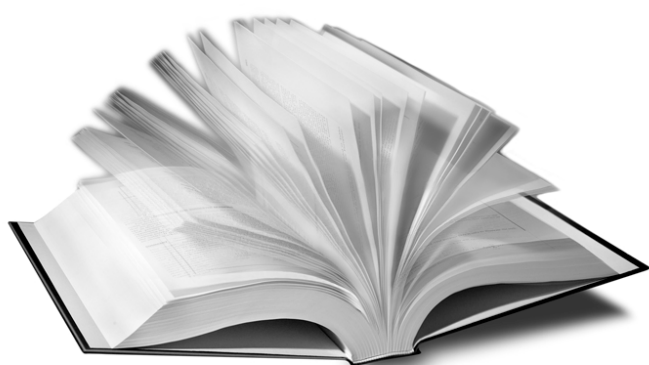

Statinio vizualiniam tūrio palengvinimui antriniam fasadui siūloma metalinių profilių fasado sistema, kuri turi platų galimo profilio (suspausto popieriaus vaizdinys) ir perforacijos (tūrio lengvinimo ir bendros estetikos sustiprinimo priemonė) pasirinkimą. Dėka minėtų fasadinių medžiagų - statinys bus kartu ir lakoniškas (dermė su esančiais statiniais) ir kartu subtiliai dinamiškas. Medžiagos spalva – balta.

Reprezentacinio fasado orientuoto į O. Milašiaus g. naudojamų metalinių fasadinių profilių tektonika - simbolinė užuomina į archyve esančias lentynas su jose saugomais dokumentais.

SN17046-PP-SA-AR	Lapas	Lapų	Laida
	2	4	0



Atsižvelgiant į statinio paskirtį, konstruktyvui siūloma naudoti surenkamas g/b plokštes (atitvaroms - viensluksnes ir trisluksnes g/b plokštes). Tuo pačiu tai bus tiesioginis interjero sprendinys, nereikalaujantis papildomų išlaidų vidaus apdailai, atitiksiantis priešgaisrinius reikalavimus, koreliuosiantis su likusia pastato estetika - natūraliomis, patvariomis, ilgaamžėmis medžiagomis.

Prie statinio atvažiuojama ir išvažiuojama pro esamus įvažiavimą ir išvažiavimą iš O.Milašiaus gatvės. Remiantis STR 2.06.04:2011 „Gatvės. Bendrieji reikalavimai.“ 30 lentelė - projektuojama 34 automobilių stovėjimo vietų aikštelė (automobilių stovėjimo vietos paskaičiuotos administracinėms patalpomis 847,83/25=34 stovėjimo vietos, kadangi kitas plotas yra skirtas dokumentų saugojimui, automobilių stovėjimo vietos šiam plotui nėra skaičiuojamos).

Statinio planinė struktūra - ergonomiška ir praktiška. Viduje lengva orientuotis, iki maksimumo užtikrinamas greitas ir patogus dokumentų saugojimas ir pristatymas naudojimui.

Statinyje ir teritorijoje užtikrinta galimybė patekti, laisvai judėti ir naudotis visomis pagrindinėmis ir pagalbinėmis lankytojams skirtomis patalpomis žmogui su negalia.

Pirmajame statinio aukšte organizuojamas archyvinių dokumentų iškrovimas, dezinfekavimas, paskirstymas ir pristatymas. Taip pat planuojamos pastatą aptarnausiančios techninės patalpos, skaitykla, rūbinės, apsaugos ir informacijos punkto patalpa bei erdvus holas, kuriame bus galimybė eksponuoti archyvinius dokumentus.

Antrajame statinio aukšte numatoma skaitykla, administracijos patalpa.

Trečiajame - dešimtajame aukštuose planuojami darbo kabinetai (po du kiekviename aukšte), techninės patalpos ir saugyklos.

Pagal preliminarinius skaičiavimus numatomose saugyklose tilptų apie 50 000 tiesinių metrų mobilių stelažų lentynų dokumentams (jei naudojami penkių eilių (aukštų), dvigubi stelažai).

Statinys galerija jungiamas su esamo Lietuvos centrinio valstybės archyvo pastatu.

SN17046-PP-SA-AR	Lapas	Lapų	Laida
	3	4	0

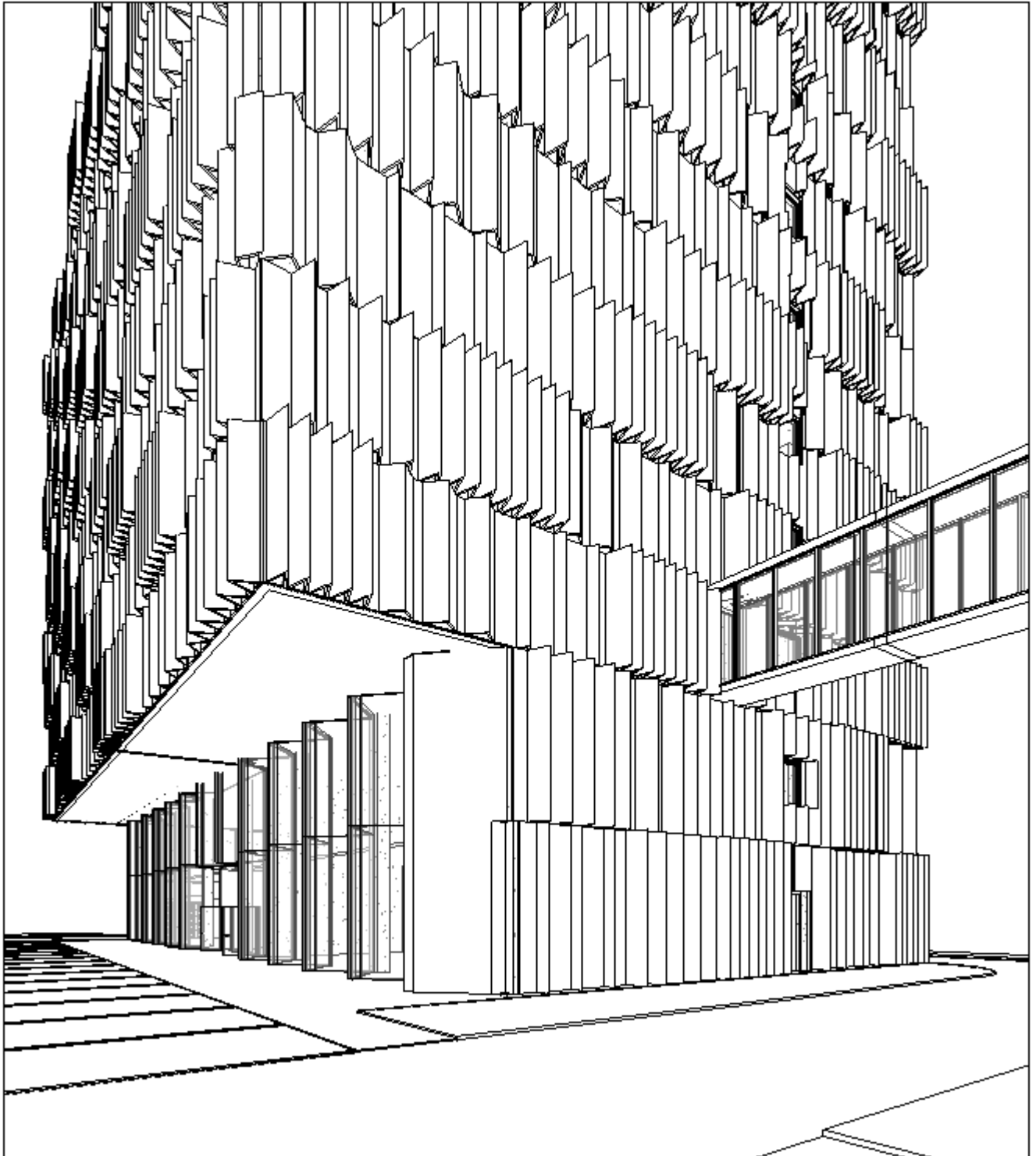

Inžineriniai tinklai projektuojami pagal prisijungimo prie inžinerinių tinklų sąlygas.

**Projektinių sprendinių atitiktis Projekto rengimo dokumentams.**

Projekto dalys parengtos pagal technines sąlygas ir Užsakovo reikalavimus. Trečiųjų asmenų teisės nepažeidžiamos.

SN17046-PP-SA-AR	Lapas	Lapų	Laida
	4	4	0

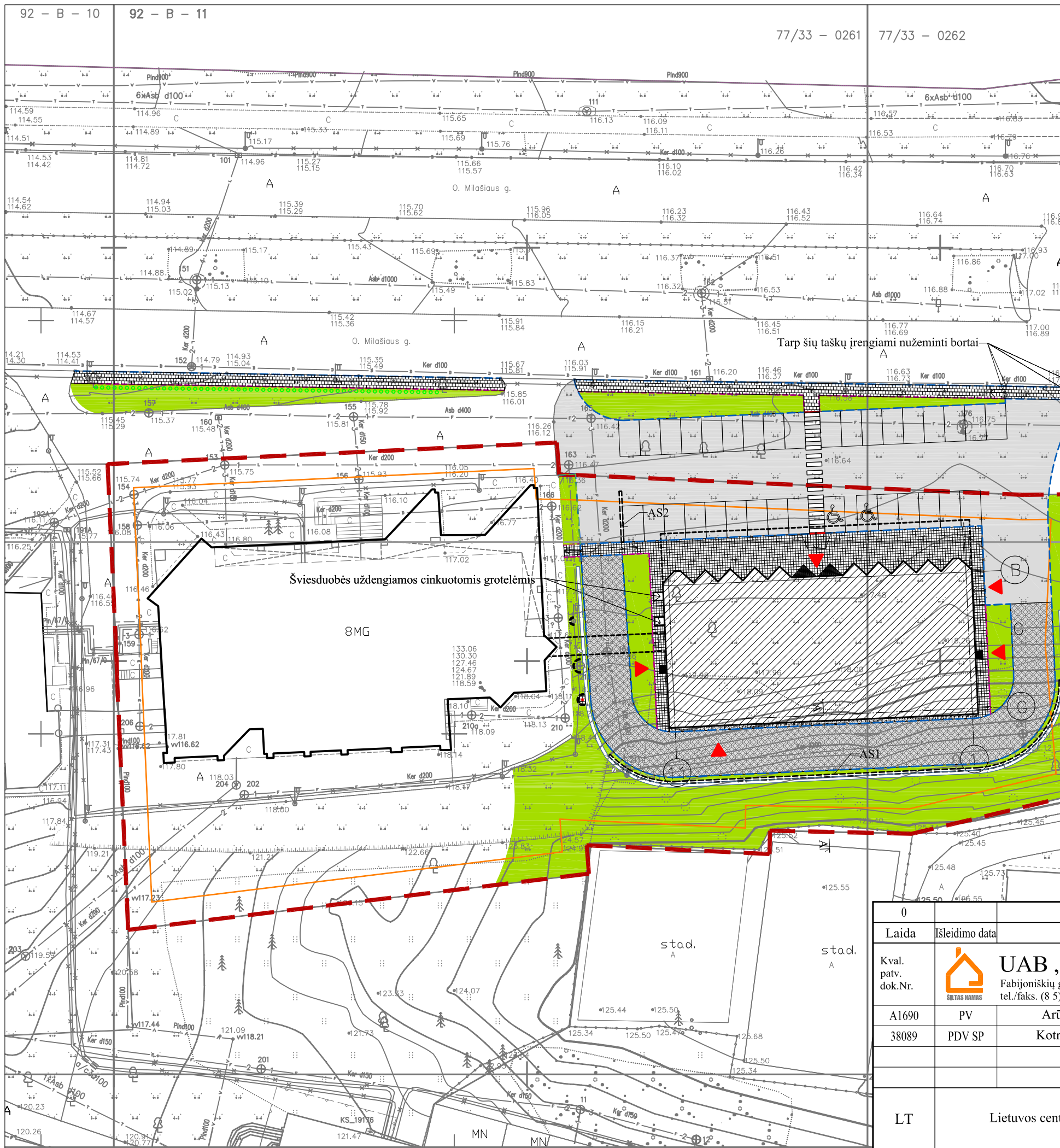

SUTARINIAI ŽYMĖJIMAI		
Žymėjimas	Pavadinimas	Pastabos
	Esamas archyvo pastatas	
	Naujai statomas archyvo pastatas	
	Automobilių stovėjimo vietos	
	ŽN stovėjimo vietos	
	Ažūrinių trinkelių pravažiavimas gaisriniais automobiliams	
	Asfalto danga	
	Šaligatvio plytelės	
	Pėsčiųjų tako trinkelės	
	Veja	
	Atraminė sienelė	
	Pėsčiųjų perėja	



Esamų požeminių tinklų suikėlinimai					
El.Nr.	Įrenginio pavadinimas	Data	Pavargė	Paraišas	Pastabos
1	AB "Telia Lietuva"	190302	11/09/02	6 lapai	
2	AB "Vilniaus šilumos tinklai"	190305	11/09/05	6 lapai	
3	UAB "VGAET"	190305	11/09/05	6 lapai	
4	AB "Energijs skirstymo operatorius"	190305	11/09/05	6 lapai	
5	UAB "Vilniaus viešasis transportas"	180306	11/09/18	6 lapai	
6	AB "LITGRID"	190305	11/09/19	6 lapai	
7	UAB "Skaidula"	190305	11/09/19	6 lapai	
8					

Išrašas tikras  
 Miesto plėtros departamentas  
 Vilniaus miesto savivaldybės administracija  
 2018 05 12

SĮ „Vilniaus planas“  
 GIS skyrius  
 Geodomenų bazinių analitikė  
**Dovilė Straziėnė**  
 2018 05 12

**UŽDAROJI AKCINĖ BENDROVĖ**  
**"GEO PLANUM"**  
 Vilnius, Konstitucijos pr. 23C-406, tel. +37065617001, tomas.planum@gmail.com  
 Koordinatinių sistema: LKS-94, Aukščių sistema: LASO7

Pareigos	Paraišas	Data	Objektas
Direktorius: Tomasz Sztybel		2018 02 05	Inžinerinis topografinis planas M 1:500
Geodezininkas: IGKV/317 Denisa Ševickov		2018 02 05	Vilniaus m. O. Millašiaus g. 23
Braižė: Tomas Sztybel		2018 02 05	Antakalnio sen.

Užsakovas: UAB "Šiltas namas" | Lap. sk: 6 | Pastabos: Topografinio plano riba

0	Laida	Išleidimo data	Laidos statusas. Keitimo priežastis (jei taikoma)
Kval. patv. dok.Nr.		<b>UAB „Šiltas namas“</b> Fabijoniškių g. 24A, LT-07100 Vilnius, tel./faks. (8 5) 269 69 10, tel. (8 5) 269 69 60	Kultūros paskirties pastato (archyvo), O. Millašiaus g. 23, Antakalnio sen., Vilniaus m. naujo statinio statybos projektas
A1690	PV	Arūnas Lapinskas	Sklypo planas M 1:500
38089	PDV SP	Kotryna Parvickaitė	
LT	Lietuvos centrinis valstybės archyvas	SN17046-PP-B-00	Lapas Lapų
			1 1

Patalpų eksplikacija		
Žymėjimas	Patalpos pavadinimas	Plotas, m <sup>2</sup>
R-1	Laiptinė	9,08
R-2	Koridorius	9,24
R-3	Techninė patalpa	10,24
R-4	Techninė patalpa	53,66
		82,22

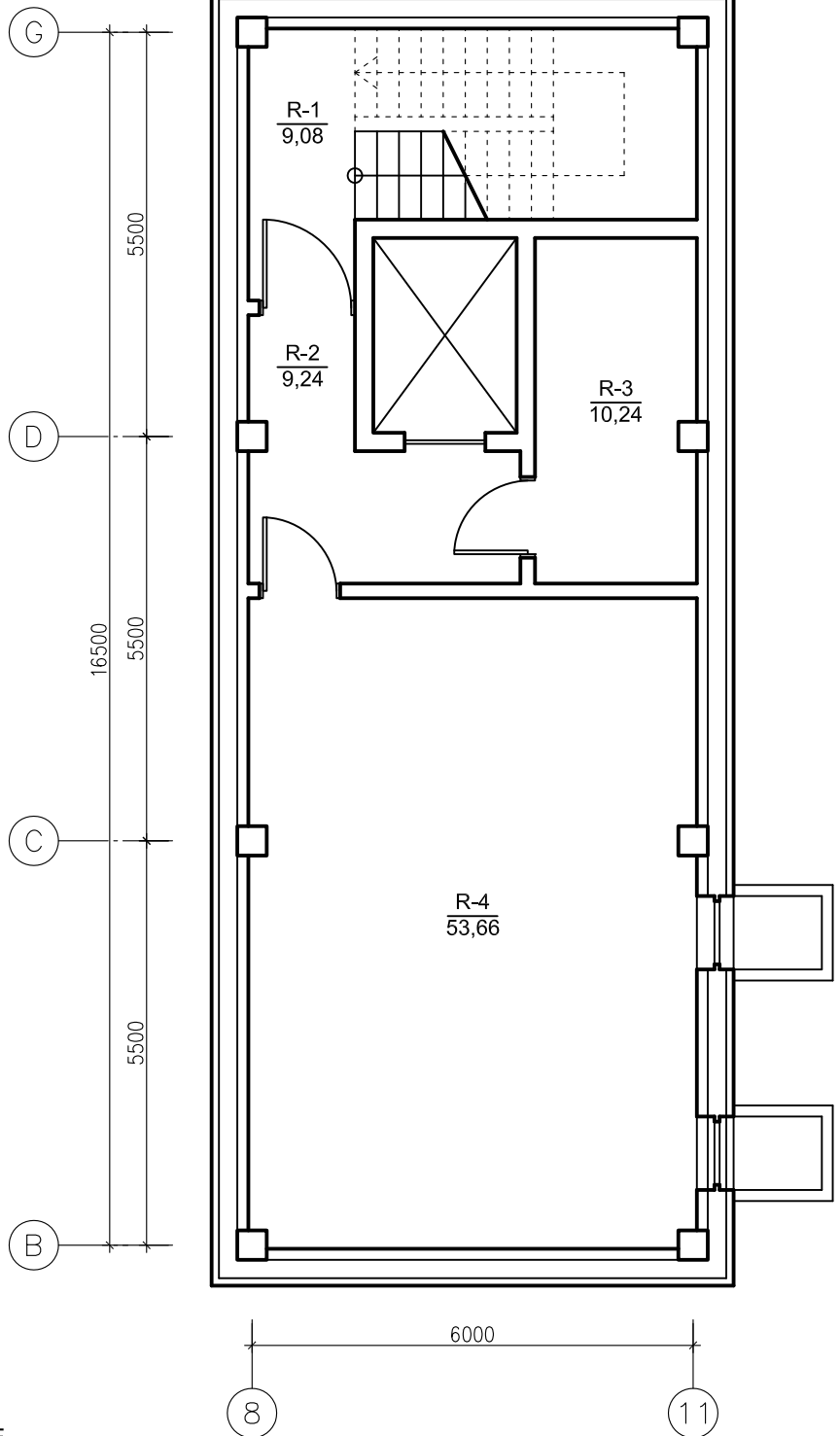

PASTABA: MATMENIS TIKSLINTI VIETOJE

0			
Laida	Išleidimo data	Laidos statusas. Keitimo priežastis (jei taikoma)	
Kval. patv. dok.Nr.		<b>UAB „Šiltas namas“</b> Fabijoniškių g. 24A, LT-07100 Vilnius, tel./faks. (8 5) 269 69 10, tel. (8 5) 269 69 60	Kultūros paskirties pastato (archyvo), O. Milašiaus g. 23, Antakalnio sen., Vilniaus m. naujo statinio statybos projektas
A1690	PV	Arūnas Lapinskas	Rūsio planas
A1690	PDV SA	Arūnas Lapinskas	
LT	Lietuvos centrinis valstybės archyvas	SN17046-PP-B-01	Lapas 1
			Lapu 1

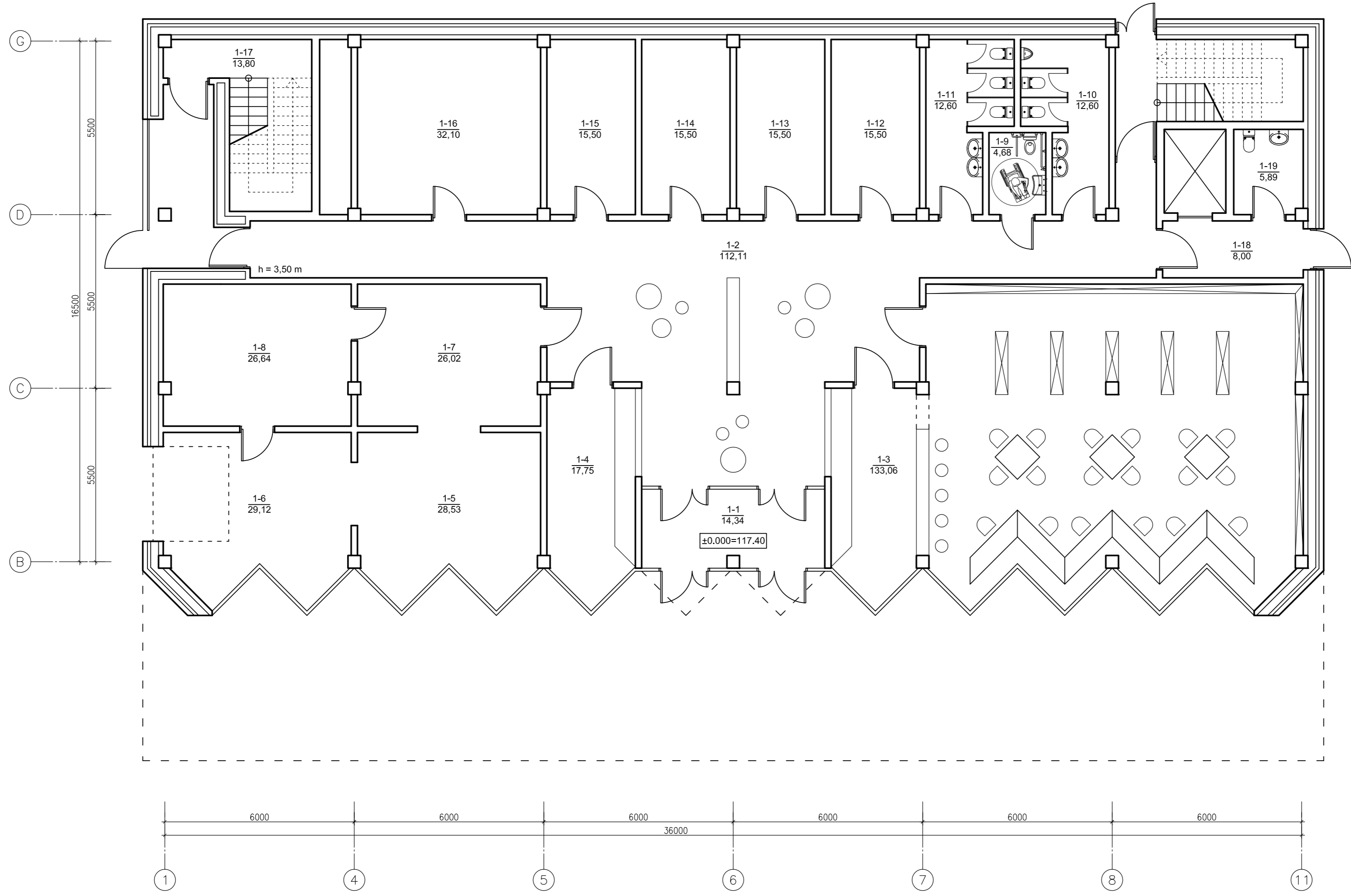

Patalpų eksplikacija		
Žymėjimas	Patalpos pavadinimas	Plotas, m²
1-1	Tambūras	14,34
1-2	Holas	112,11
1-3	Skaitykla	133,06
1-4	Informacijos, rūbinės ir apsaugos patalpa	17,75
1-5	Dokumentų priėmimo patalpa	28,53
1-6	Dokumentų iškrovimo patalpa	29,12
1-7	Dokumentų paskirstymo patalpa	26,02
1-8	Dokumentų dezinfekavimo patalpa	26,64
1-9	ŽN WC	4,68
1-10	Vyrų WC	12,60
1-11	Moterų WC	12,60
1-12	Techninė patalpa	15,50
1-13	Techninė patalpa	15,50
1-14	Techninė patalpa	15,50
1-15	Techninė patalpa	15,50
1-16	Techninė patalpa	32,10
1-17	Laiptinė	13,80
1-18	Holas	8,00
1-19	Valytojos patalpa	5,89
		<b>539,24</b>

PASTABA: MATMENIS TIKSLINTI VIETOJE

0					
Laida	Įsleidimo data	Laidos statusas. Keitimo priežastis (jei taikoma)			
Kval. patv. dok.Nr.		<b>UAB „Šiltas namas“</b> Fabijoniškių g. 24A, LT-07100 Vilnius, tel./faks. (8 5) 269 69 10, tel. (8 5) 269 69 60	Kultūros paskirties pastato (archyvo), O. Milašiaus g. 23, Antakalnio sen., Vilniaus m. naujo statinio statybos projektas		
A1690	PV	Arūnas Lapinskas			Laida
A1690	PDV SA	Arūnas Lapinskas			0
LT	Lietuvos centrinis valstybės archyvas		SN17046-PP-B-02	Lapas	Lapų
				1	1

Patalpų eksplikacija		
Žymėjimas	Patalpos pavadinimas	Plotas, m²
2-1	Skaitykla, savitarnos erdvė, edukacinė erdvė	344,93
2-2	Koridorius	62,40
2-3	Valytojos patalpa	4,68
2-4	Vyrų WC	12,60
2-5	Moterų WC	12,60
2-6	Administracija	65,22
2-7	ŽN WC	5,89
		508,32

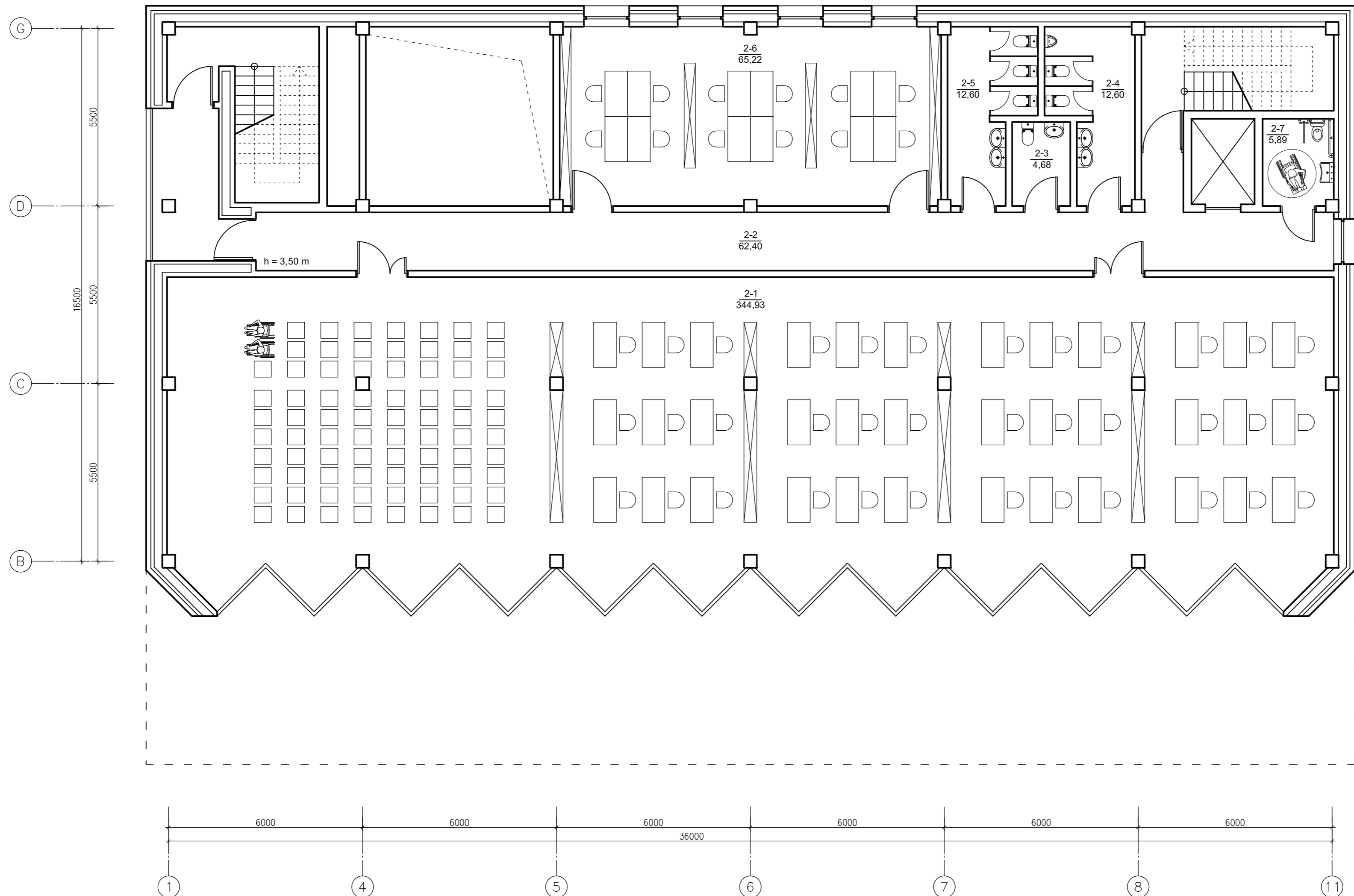

PASTABA: MATMENIS TIKSLINTI VIETOJE

0	Laidos statusas. Keitimo priežastis (jei taikoma)			
Laida	Įleidimo data			
Kval. patv. dok.Nr.	 UAB „Šiltas namas“ Fabijoniškių g. 24A, LT-07100 Vilnius, tel./faks. (8 5) 269 69 10, tel. (8 5) 269 69 60	Kultūros paskirties pastato (archyvo), O. Milašiaus g. 23, Antakalnio sen., Vilniaus m. naujo statinio statybos projektas		
A1690	PV	Arūnas Lapinskas	Antro aukšto planas	Laida
A1690	PDV SA	Arūnas Lapinskas		0
LT	Lietuvos centrinis valstybės archyvas		SN17046-PP-B-03	Lapas Lapų
				1 1

Patalpų eksplikacija		
Žymėjimas	Patalpos pavadinimas	Plotas, m²
3-1	Saugykla	494,66
3-2	Saugykla	32,10
3-3	Saugykla	32,10
3-4	Kabinetas	12,70
3-5	Kabinetas	12,70
3-6	Valytojos patalpa	4,68
3-7	Techninė patalpa	32,10
3-8	Koridorius	82,59
3-9	ŽN WC	5,89
3-10	Galerija	25,20
		<b>734,72</b>

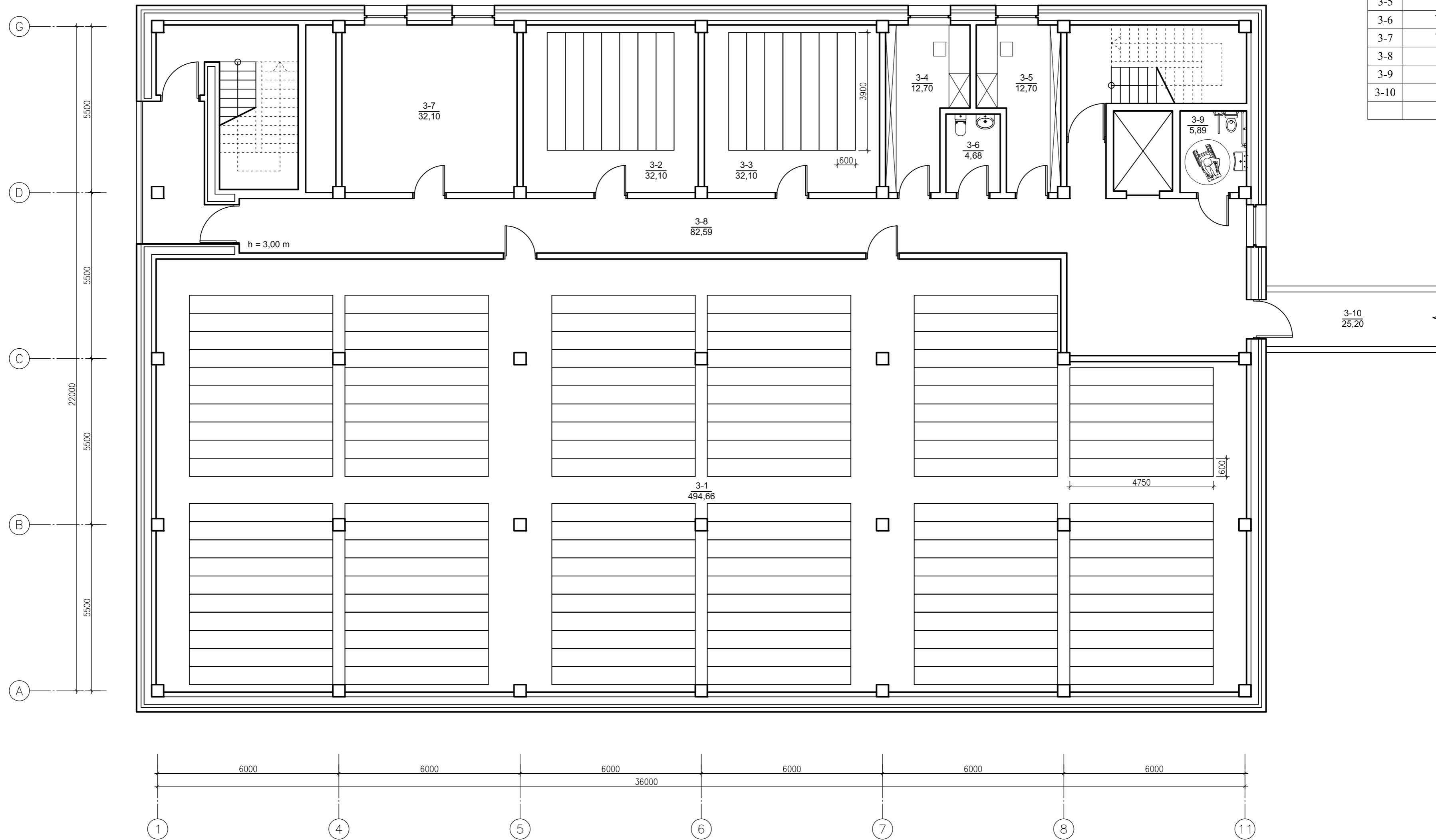

PASTABA: MATMENIS TIKSLINTI VIETOJE

0					
Laida	Įleidimo data	Laidos statusas. Keitimo priežastis (jei taikoma)			
Kval. patv. dok.Nr.		<b>UAB „Šiltas namas“</b> Fabijoniškių g. 24A, LT-07100 Vilnius, tel./faks. (8 5) 269 69 10, tel. (8 5) 269 69 60	Kultūros paskirties pastato (archyvo), O. Milašiaus g. 23, Antakalnio sen., Vilniaus m. naujojo statinio statybos projektas		
A1690	PV	Arūnas Lapinskas			Laida
A1690	PDV SA	Arūnas Lapinskas			0
LT	Lietuvos centrinis valstybės archyvas		SN17046-PP-B-04	Lapas	Lapų
				1	1

Patalpų eksplikacija		
Žymėjimas	Patalpos pavadinimas	Plotas, m <sup>2</sup>
4-1	Saugykla	515,41
4-2	Saugykla	32,10
4-3	Saugykla	32,10
4-4	Kabinetas	12,70
4-5	Kabinetas	12,70
4-6	Valytojos patalpa	4,68
4-7	Techninė patalpa	32,10
4-8	Koridorius	62,40
4-9	ŽN WC	5,89
		710,08

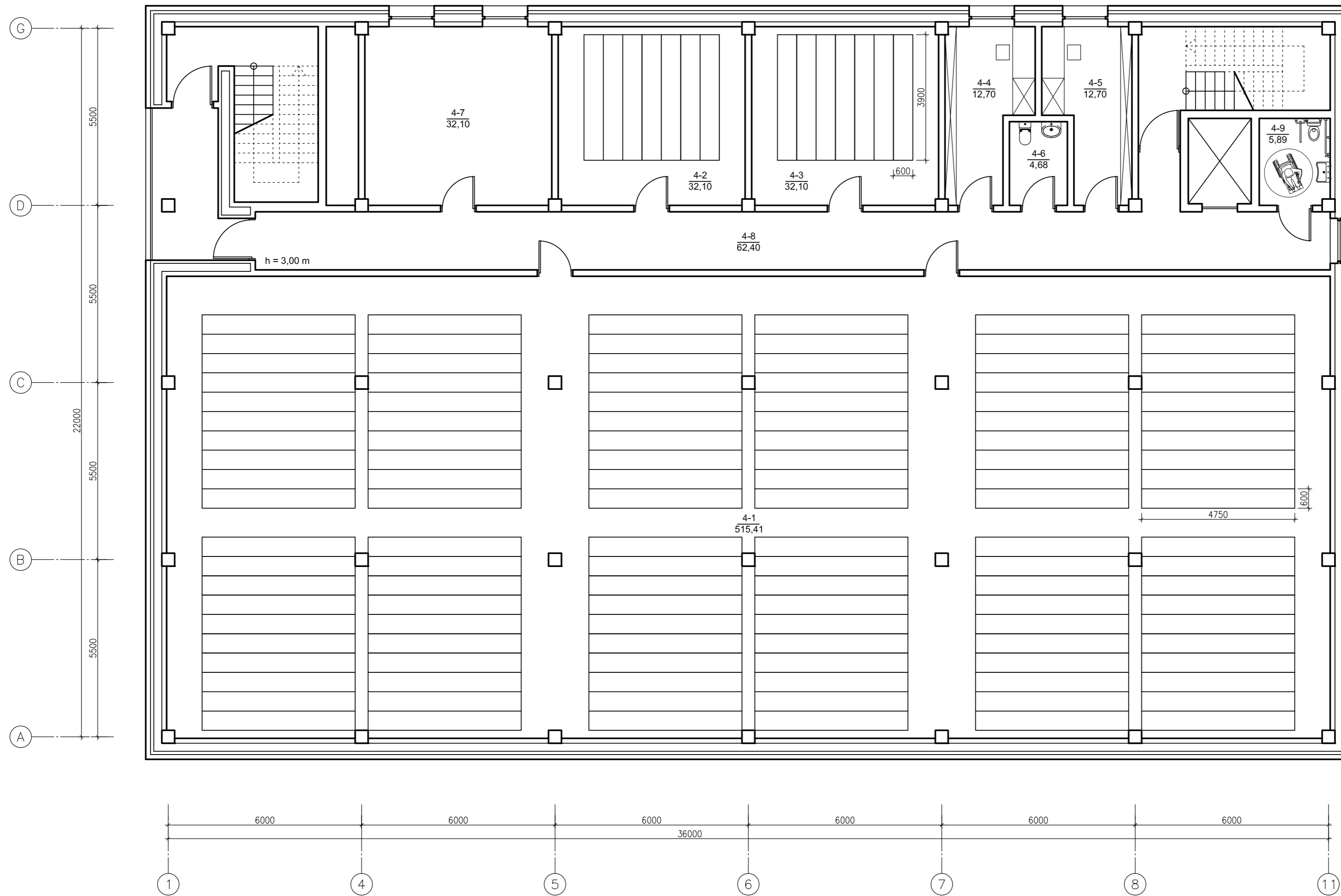

PASTABA: MATMENIS TIKSLINTI VIETOJE

0	Laidos statusas. Keitimo priežastis (jei taikoma)			
Laida	Įleidimo data			
Kval. patv. dok.Nr.		UAB „Šiltas namas“ Fabijoniškių g. 24A, LT-07100 Vilnius, tel./faks. (8 5) 269 69 10, tel. (8 5) 269 69 60	Kultūros paskirties pastato (archyvo), O. Milašiaus g. 23, Antakalnio sen., Vilniaus m. naujo statinio statybos projektas	
A1690	PV	Arūnas Lapinskas	Ketvirtuo - dešimto aukštų planas	Laida
A1690	PDV SA	Arūnas Lapinskas		0
LT	Lietuvos centrinis valstybės archyvas		SN17046-PP-B-05	Lapas Lapų
				1 1

G  
22000  
A

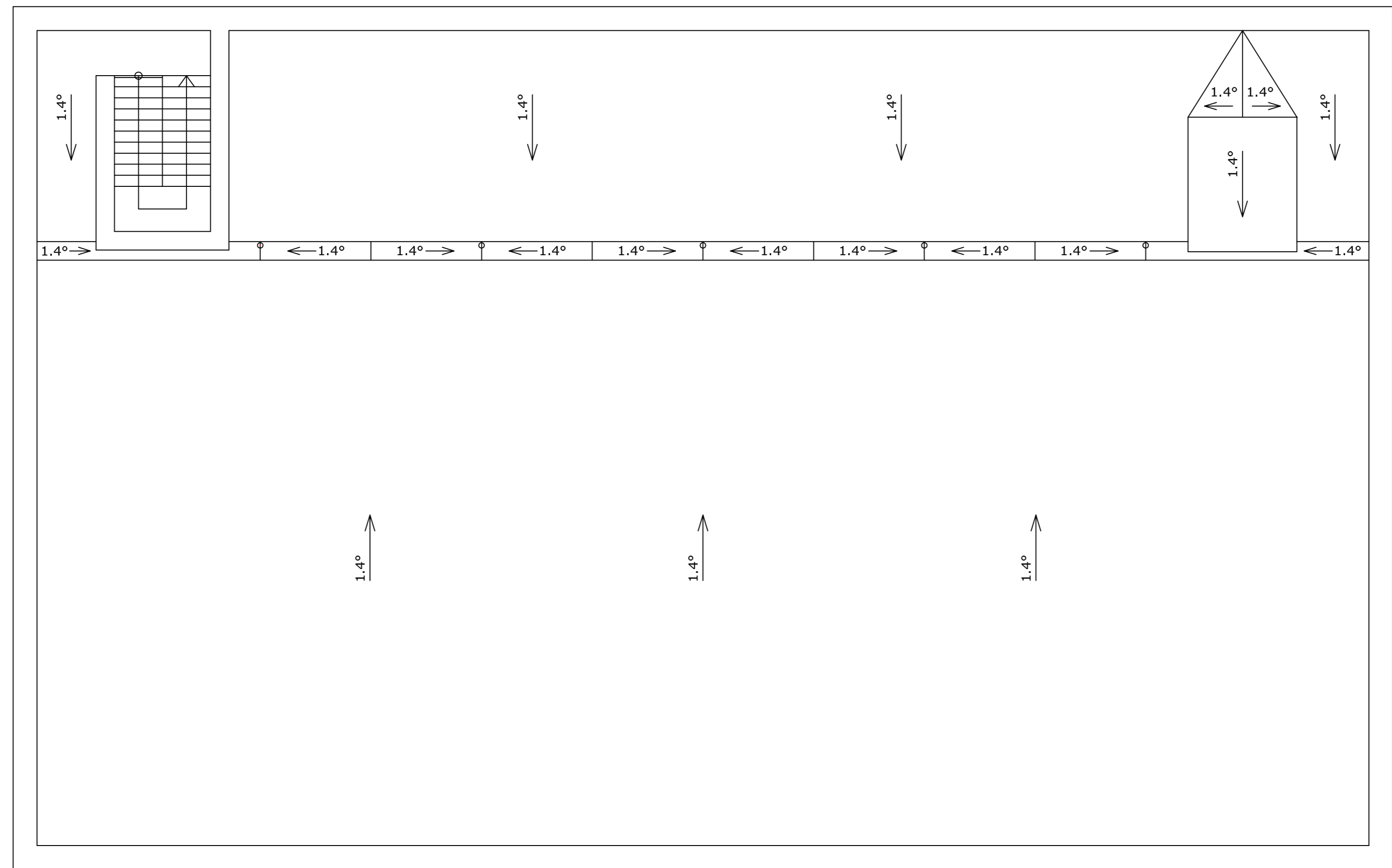



36000  
1 11

PASTABA: MATMENIS TIKSLINTI VIETOJE

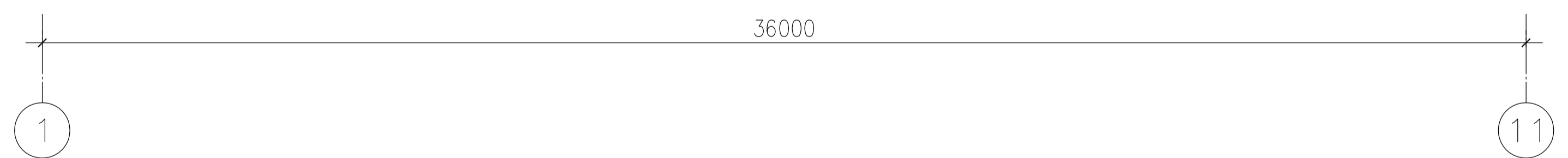
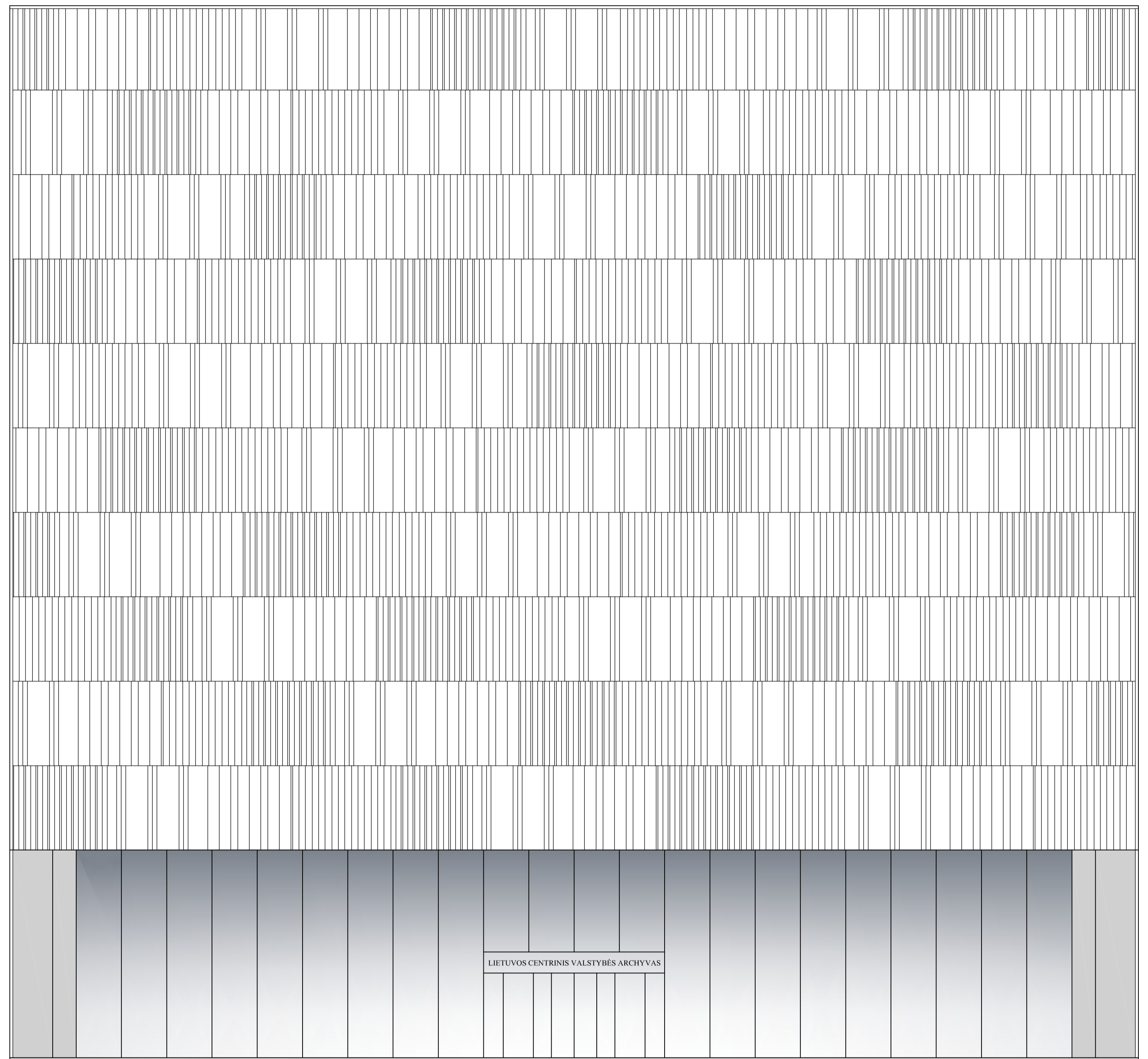
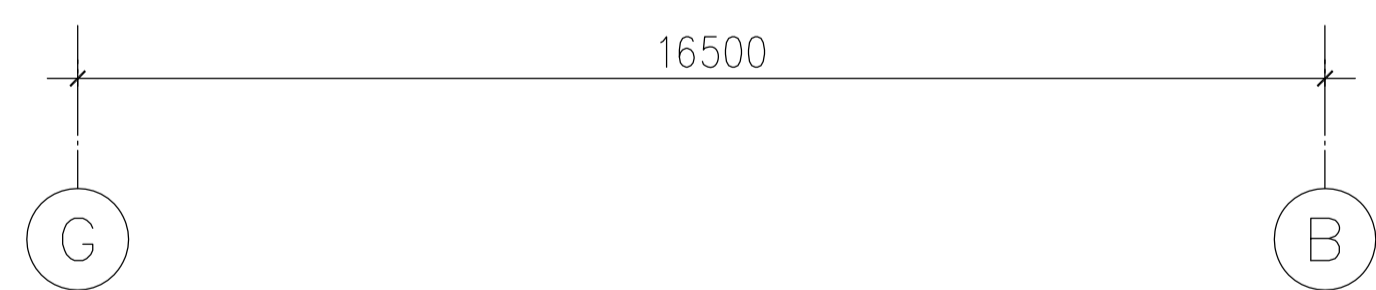
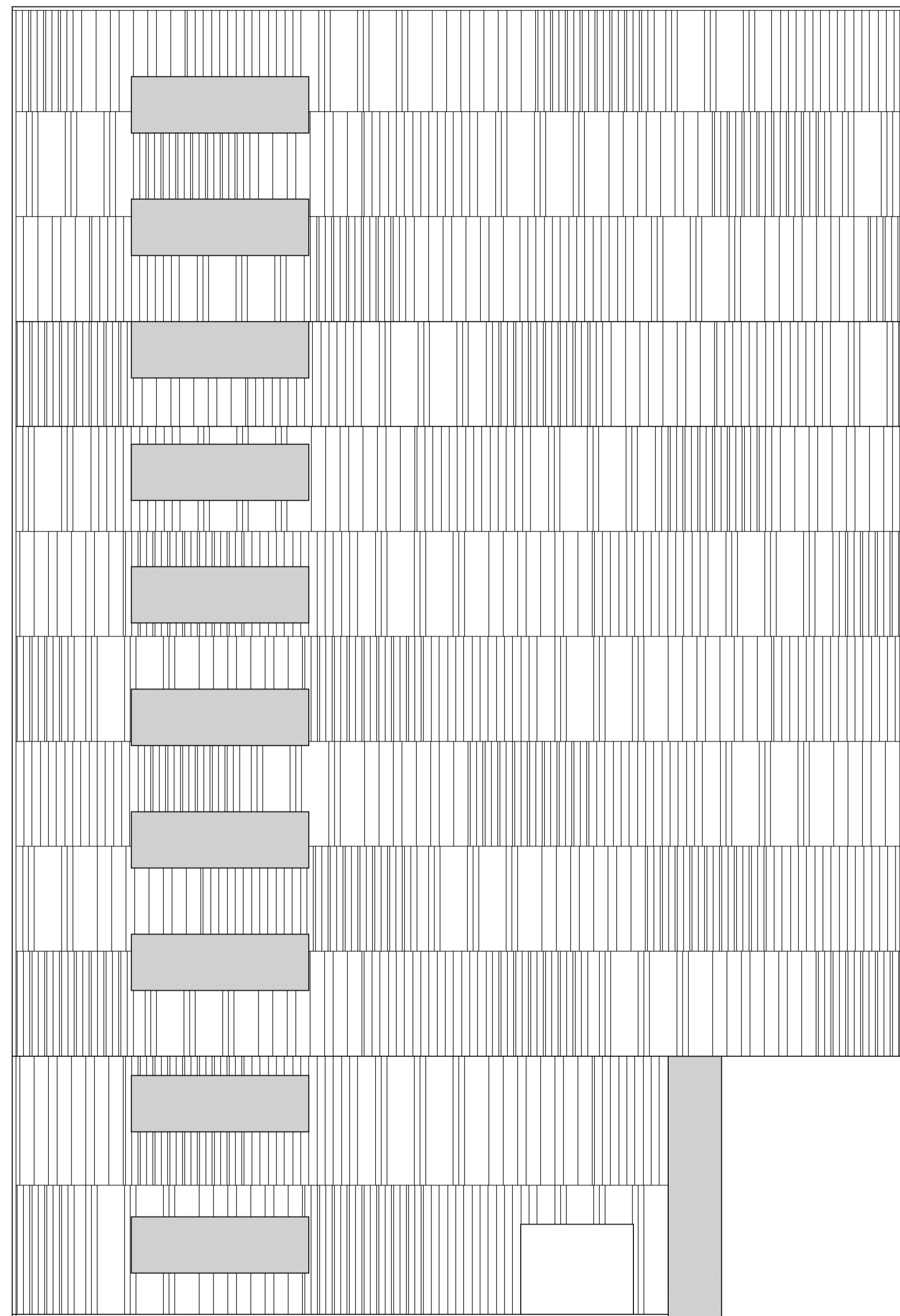
0					
Laida	Išleidimo data	Laidos statusas. Keitimo priežastis (jei taikoma)			
Kval. patv. dok.Nr.		<b>UAB „Šiltas namas“</b> Fabijoniškių g. 24A, LT-07100 Vilnius, tel./faks. (8 5) 269 69 10, tel. (8 5) 269 69 60	Kultūros paskirties pastato (archyvo), O. Milašiaus g. 23, Antakalnio sen., Vilniaus m. naujo statinio statybos projektas		
A1690	PV	Arūnas Lapinskas		Stogo planas	Laida
A1690	PDV SA	Arūnas Lapinskas			0
LT	Lietuvos centrinis valstybės archyvas		SN17046-PP-B-06	Lapas	Lapų
				1	1



**FASADO APDAILA:**

-  Perforuotų, temptų, formuotų profilių aliuminio lakštai (spalva - balta)
-  Natūralus trisluoksnės g/b sienos betono paviršius

**PASTABOS:**

1. Apdailos medžiagas ir spalvas derinti su projekto autoriumi (architektu).
2. Matmenis tikslinti vietoje.

0				
Laida	Išleidimo data	Laidos statusas. Keitimo priežastis (jei taikoma)		
Kval. patv. dok.Nr.		<b>UAB „Šiltas namas“</b> Fabijoniškių g. 24A, LT-07100 Vilnius, tel./faks. (8 5) 269 69 10, tel. (8 5) 269 69 60	Kultūros paskirties pastato (archyvo), O. Milašiaus g. 23, Antakalnio sen., Vilniaus m. naujo statinio statybos projektas	
A1690	PV	Arūnas Lapinskas	Fasadų spalvinis sprendimas	Laida
A1690	PDV SA	Arūnas Lapinskas		0
LT	Lietuvos centrinis valstybės archyvas		SN17046-PP-B-07	Lapas
				Lapų
				1
				1

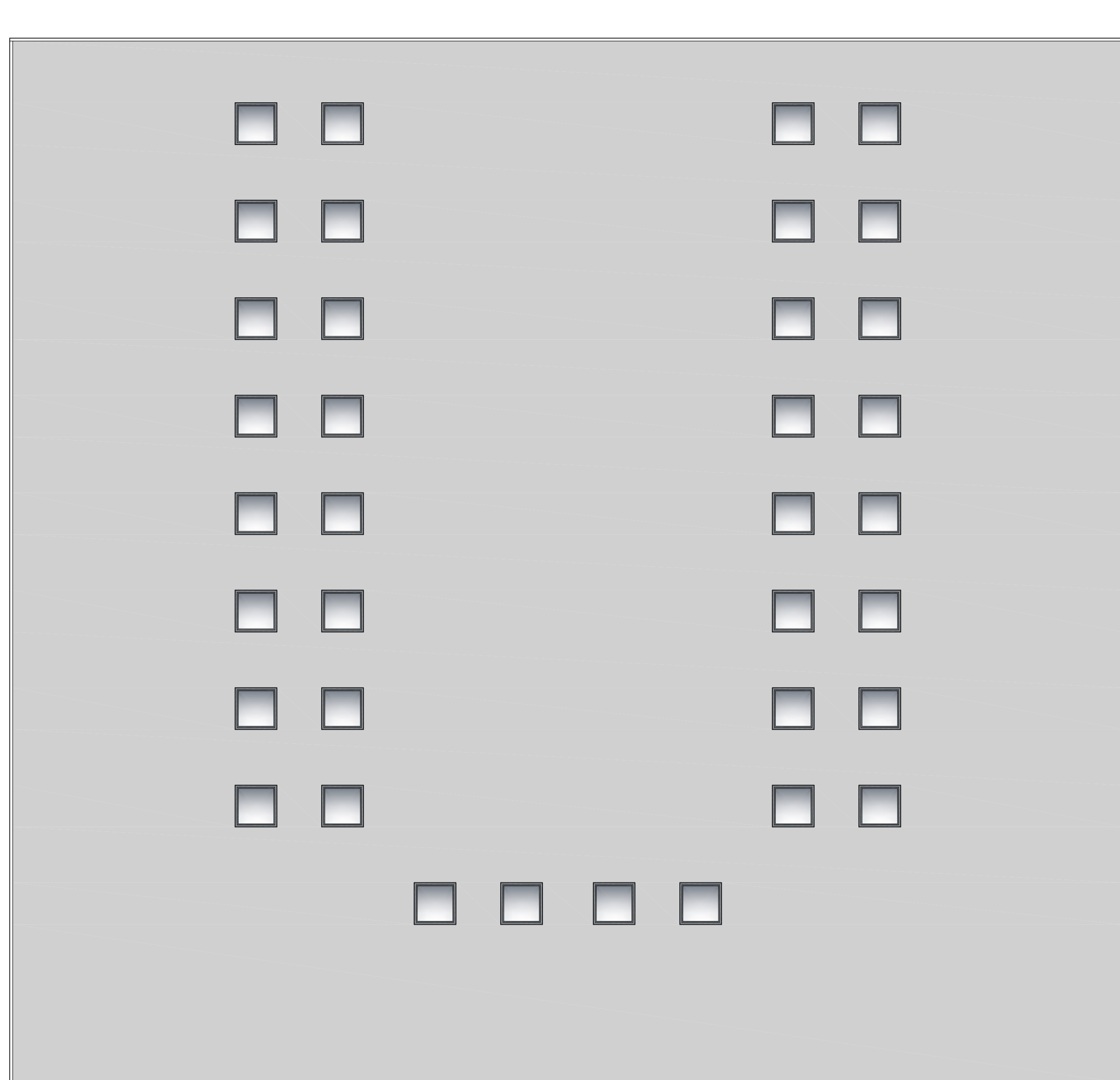



+34.850

+6.880

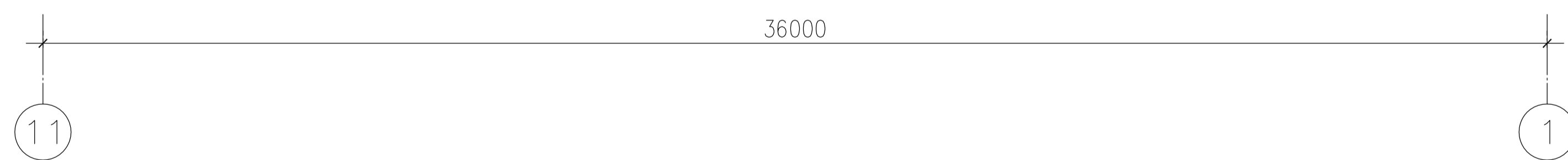
±0.000

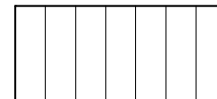

**FASADO APDAILA:**

-  Perforuotų, tempų, formuotų profilių aliuminio lakštai (spalva - balta)
-  Natūralus trisluoksnės g/b sienos betono paviršius

**PASTABOS:**

1. Apdailos medžiagas ir spalvas derinti su projekto autoriumi (architektu).
2. Matmenis tikslinti vietoje.

0				
Laida	Išleidimo data	Laidos statusas. Keitimo priežastis (jei taikoma)		
Kval. patv. dok.Nr.		<b>UAB „Šiltas namas“</b> Fabijoniškių g. 24A, LT-07100 Vilnius, tel./faks. (8 5) 269 69 10, tel. (8 5) 269 69 60	Kultūros paskirties pastato (archyvo), O. Milašiaus g. 23, Antakalnio sen., Vilniaus m. naujo statinio statybos projektas	
A1690	PV	Arūnas Lapinskas	Fasadų spalvinis sprendimas	Laida
A1690	PDV SA	Arūnas Lapinskas		0
LT	Lietuvos centrinis valstybės archyvas		SN17046-PP-B-08	Lapas 1
				Lapų 1

+34.850  
 +30.385  
 +27.120  
 +23.855  
 +20.590  
 +17.325  
 +14.060  
 +10.795  
 +7.530  
 +3.765  
 ±0.000

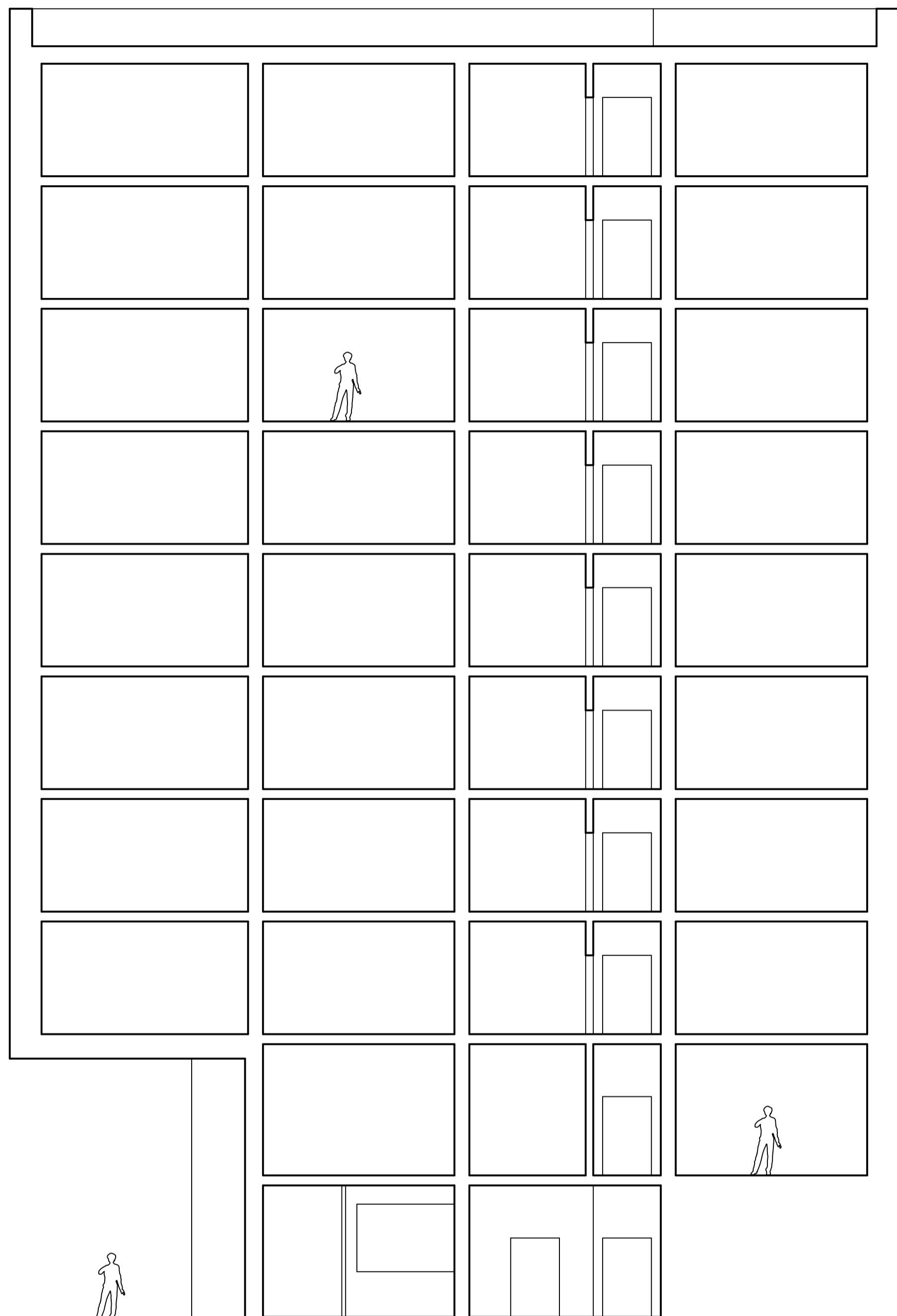

16500  
 B G

0				
Laida	Išleidimo data	Laidos statusas. Keitimo priežastis (jei taikoma)		
Kval. patv. dok.Nr.		<b>UAB „Šiltas namas“</b> Fabijoniškių g. 24A, LT-07100 Vilnius, tel./faks. (8 5) 269 69 10, tel. (8 5) 269 69 60	Kultūros paskirties pastato (archyvo), O. Milašiaus g. 23, Antakalnio sen., Vilniaus m. naujo statinio statybos projektas	
A1690	PV	Arūnas Lapinskas	Pjūvis A-A	Laida
A1690	PDV SA	Arūnas Lapinskas		0
LT	Lietuvos centrinis valstybės archyvas		SN17046-PP-B-09	Lapas 1
				Lapų 1

PASTABA: MATMENIS TIKSLINTI VIETOJE

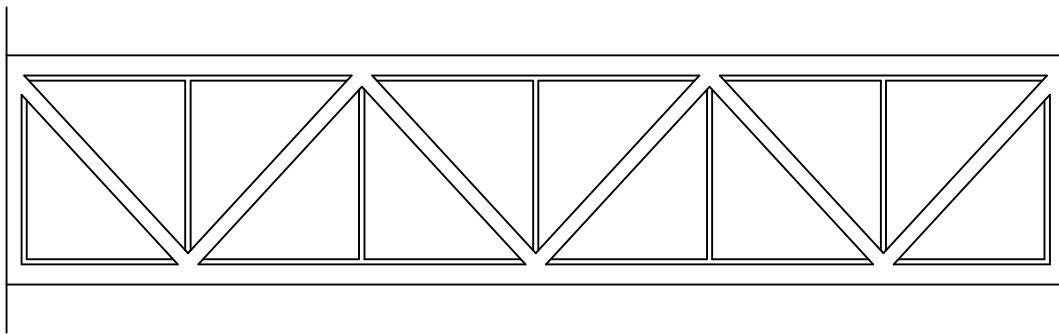

Fasadas

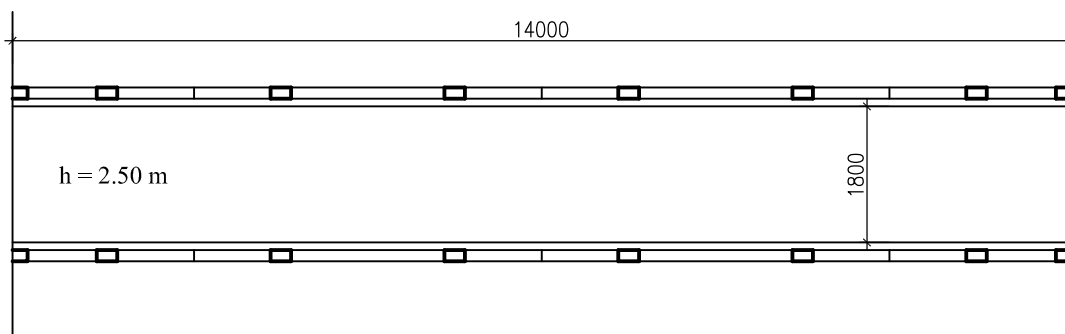

Planas

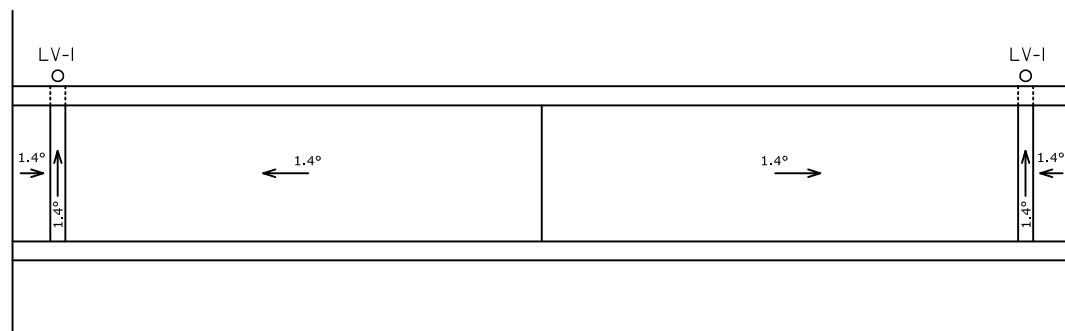

Stogo planas

PASTABA: MATMENIS TIKSLINTI VIETOJE

0							
Laida	Išleidimo data	Laidos statusas. Keitimo priežastis (jei taikoma)					
Kval. patv. dok.Nr.	 <b>UAB „Šiltas namas“</b> Fabijoniškių g. 24A, LT-07100 Vilnius, tel./faks. (8 5) 269 69 10, tel. (8 5) 269 69 60	Kultūros paskirties pastato (archyvo), O. Milašiaus g. 23, Antakalnio sen., Vilniaus m. naujo statinio statybos projektas					
A1690	PV	Arūnas Lapinskas	Galerija				
A1690	PDV SA	Arūnas Lapinskas					
LT	Lietuvos centrinis valstybės archyvas	SN17046-PP-B-10	<table border="1"> <tr> <td>Lapas</td> <td>Lapų</td> </tr> <tr> <td>1</td> <td>1</td> </tr> </table>	Lapas	Lapų	1	1
Lapas	Lapų						
1	1						





