

Pastato bendras plotas

Aukštas	Plotas
C RŪSIO PLANAS	501.80 m ²
A 1 AUKŠTO PLANAS	2681.39 m ²
B 1 AUKŠTO PLANAS	478.31 m ²
C 2 AUKŠTO PLANAS	123.65 m ²
A 2 AUKŠTO PLANAS	742.28 m ²
B 2 AUKŠTO PLANAS	478.82 m ²
A 3 AUKŠTO PLANAS	474.76 m ²
B 3 AUKŠTO PLANAS	394.23 m ²
	5875.25 m ²

Patalpų eksplikacija

Nr.	Patalpos pavadinimas	Plotas
R.01	priedanga/koridorius	114.28 m ²
R.02	wc ŽN	3.82 m ²
R.03	wc	1.77 m ²
R.04	priedanga/dušai	8.08 m ²
R.05	priedanga/pers. pat.	10.87 m ²
R.06	priedanga/dušai	8.30 m ²
R.07	wc	1.86 m ²
R.08	priedanga/pers. pat.	10.77 m ²
R.09	priedanga/repeticijų-žaidimų salė	66.95 m ²
R.10	ryšių įvadas	4.24 m ²
R.11	tech. pat.	17.32 m ²
R.12	tech. pat.	15.84 m ²
R.13	tambūras	9.34 m ²
R.14	tech. pat.	16.67 m ²
R.15	inventoriaus pat.	21.86 m ²
R.16	priedanga/repeticijų-žaidimų salė	72.01 m ²
R.17	priedanga/sandėlis	45.66 m ²
R.18	priedanga/sandėlis	56.42 m ²
R.19	dyzel. gen. patalpa	15.74 m ²
		501.80 m ²

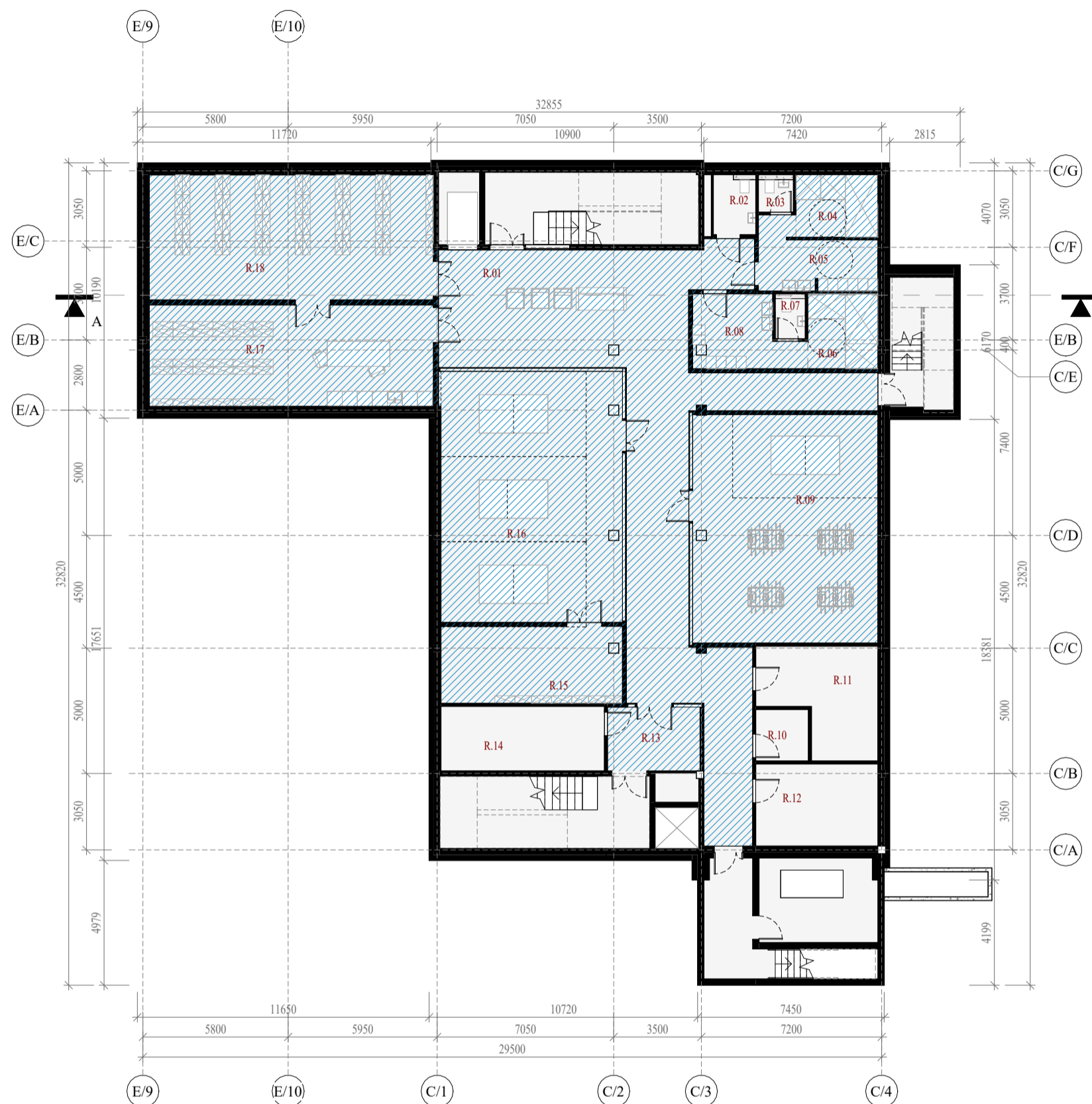

C RŪSIO PLANAS

M 1 : 200

PASTABOS:

- Rūsyje projektuojamos priedangai skirtos patalpos (pažymėta mėlyna spalva)
- Priedanga skirta bent 60% pastate būnančių žmonių, žmogui skiriam 1.5m² patalpų ploto.
- Pastate pagal techninę užduotį numatomas žmonių skaičius:
mokiniai - 384
mokytojai - 30
specialistai (soc. darbuotojas, logopedas, psichologas) - 5
administracija - 5
aptarnaujantis personalas - 15
viso: 439
- Priedanga reikalinga 60% žmonių skaičiaus - **264**
- projektuojamas priedangai skirtas plotas 415,19m²**
Priedanga numatoma 276 žmonėms

0	2025-08	Visuomenės informavimui
LAIDA	DATA	Laidos statusas. Keitimo priežastis (jei taikoma)
ATESTATO NR.	 Žirmūnų g. 139-321, Vilnius, Tel.: (8-5) 272 83 34	
39024	PV	V.Šablevičius
A1987	PDV	I.Puidokaitė
.	ARCH	M.Sirbys
	ARCH	O.Seredytė
STATYTOJAS	Vilniaus miesto savivaldybė	
STATINIO PROJEKTO PAVADINIMAS	Mokslų paskirties pastato Blindžių g. 3, Vilnius rekonstravimo projektas	
STATINIO NUMERIS IR PAVADINIMAS	01 - Mokykla	
DOKUMENTO PAVADINIMAS	RŪSIO AUKŠTO PLANAS	LAIDA
		0
DOKUMENTO ŽYMUO	AT-23A-2168-PP-SA.B-1.01	LAPAS LAPŲ
		1 1

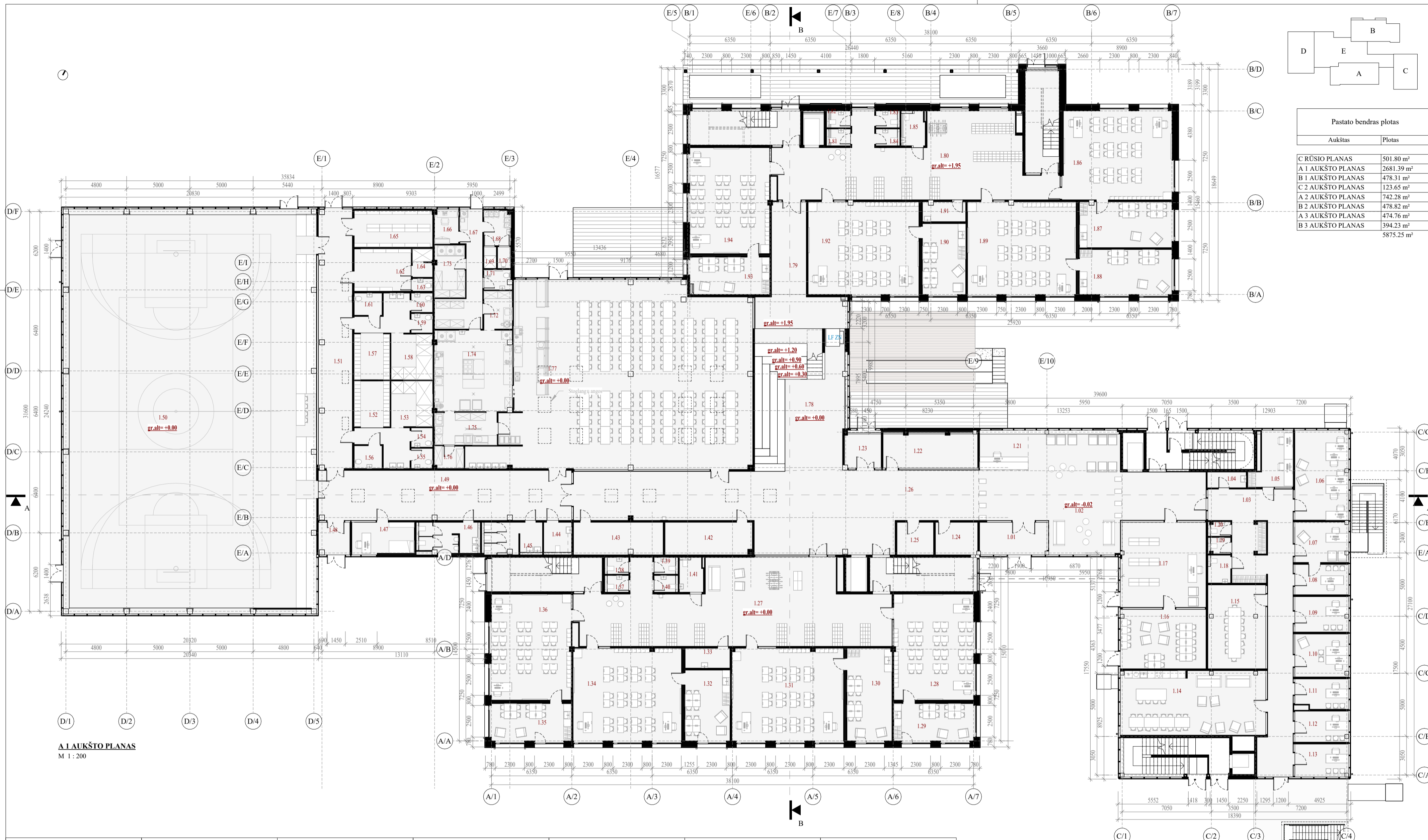

A 1 AUKŠTO PLANAS
M 1 : 200

Pastato bendras plotas	
Aukštas	Plotas
C RŪŠIO PLANAS	501.80 m ²
A 1 AUKŠTO PLANAS	2681.39 m ²
B 1 AUKŠTO PLANAS	478.31 m ²
C 2 AUKŠTO PLANAS	123.65 m ²
A 2 AUKŠTO PLANAS	742.28 m ²
B 2 AUKŠTO PLANAS	478.82 m ²
A 3 AUKŠTO PLANAS	474.76 m ²
B 3 AUKŠTO PLANAS	394.23 m ²
	5875.25 m ²

Patalpų eksplicija		Patalpų eksplicija		Patalpų eksplicija		Patalpų eksplicija		Patalpų eksplicija		Patalpų eksplicija		Patalpų eksplicija		Patalpų eksplicija						
Nr.	Patalpos pavadinimas	Plotas	Nr.	Patalpos pavadinimas	Plotas	Nr.	Patalpos pavadinimas	Plotas	Nr.	Patalpos pavadinimas	Plotas	Nr.	Patalpos pavadinimas	Plotas	Nr.	Patalpos pavadinimas	Plotas			
1.01	tambūras	14.14 m ²	1.14	mokytojų kamb.	86.10 m ²	1.28	klasė	52.41 m ²	1.42	pagalbinė patalpa	17.42 m ²	1.56	wc ŽN	3.88 m ²	1.70	wc	2.19 m ²			
1.02	palaukimo erdvė/holas	109.43 m ²	1.15	pristatymų pat.	29.85 m ²	1.29	atsitir. kamb.	18.40 m ²	1.43	pagalbinė patalpa	17.86 m ²	1.57	pers. pat.	19.67 m ²	1.71	sanitarinė patalpa	3.26 m ²	1.85	wc ŽN	4.82 m ²
1.03	koridorius	72.48 m ²	1.16	skaitykla	32.34 m ²	1.30	atsitir. kamb.	25.76 m ²	1.44	wc	4.67 m ²	1.58	dušai	11.79 m ²	1.72	pirminis apdirbimas	6.62 m ²	1.86	klasė	59.93 m ²
1.04	sanitarinė patalpa	3.76 m ²	1.17	biblioteka	46.36 m ²	1.31	klasė	64.14 m ²	1.45	wc	10.99 m ²	1.59	wc	2.53 m ²	1.73	sandėlis	9.75 m ²	1.87	atsitir. kamb.	26.13 m ²
1.05	kabinetas	12.29 m ²	1.18	wc ŽN	3.70 m ²	1.32	atsitir. kamb.	19.70 m ²	1.46	wc	10.71 m ²	1.60	wc	2.53 m ²	1.74	virtuvė	38.83 m ²	1.88	atsitir. kamb.	25.70 m ²
1.06	mok. darbo kamb.	30.28 m ²	1.19	wc	1.97 m ²	1.33	sanitarinė patalpa	5.49 m ²	1.47	med. punktas	12.57 m ²	1.61	wc ŽN	3.77 m ²	1.75	plovykla	12.56 m ²	1.89	klasė	62.38 m ²
1.07	kabinetas	13.32 m ²	1.20	wc	1.73 m ²	1.34	klasė	62.35 m ²	1.48	tambūras	6.53 m ²	1.62	trenerių pat.	14.87 m ²	1.76	sandėlis	3.92 m ²	1.90	atsitir. kamb.	18.94 m ²
1.08	kabinetas	10.09 m ²	1.21	budetojo postas	12.02 m ²	1.35	atsitir. kamb.	18.40 m ²	1.49	koridorius	78.03 m ²	1.63	wc	1.55 m ²	1.77	valgykla	286.62 m ²	1.91	sanitarinė patalpa	5.16 m ²
1.09	kabinetas	11.69 m ²	1.22	multisensorinis kamb.	21.63 m ²	1.36	klasė	52.41 m ²	1.50	sport salė	648.33 m ²	1.64	dušai	3.41 m ²	1.78	aula	96.93 m ²	1.92	klasė	63.73 m ²
1.10	kabinetas	14.19 m ²	1.23	tambūras	8.48 m ²	1.37	wc	2.19 m ²	1.51	koridorius	53.75 m ²	1.65	sandėlis	17.69 m ²	1.79	koridorius	19.99 m ²	1.93	atsitir. kamb.	18.40 m ²
1.11	kabinetas	9.62 m ²	1.24	ryšių patalpa	8.46 m ²	1.38	wc	2.19 m ²	1.52	pers. pat.	19.84 m ²	1.66	kabinetas	5.04 m ²	1.80	koridorius	111.95 m ²	1.94	klasė	52.41 m ²
1.12	kabinetas	10.12 m ²	1.25	serverių patalpa	7.33 m ²	1.39	wc	2.19 m ²	1.53	dušai	11.79 m ²	1.67	koridorius	19.48 m ²	1.81	wc	2.19 m ²			
1.13	kabinetas	10.89 m ²	1.26	koridorius	157.57 m ²	1.40	wc	2.19 m ²	1.54	wc	2.53 m ²	1.68	pers. pat.	5.71 m ²	1.82	wc	2.19 m ²			
			1.27	koridorius	137.51 m ²	1.41	wc ŽN	4.82 m ²	1.55	wc	2.62 m ²	1.69	dušai	1.61 m ²	1.83	wc	2.19 m ²			

0	2025-08	Visuomenės informavimui
LAIDA	DATA	Laidos statusas. Keitimo priežastis (jei taikoma)
ATESTATO NR.		atamis Žirmūnų g. 139-321, Vilnius, Tel.: (8-5) 272 83 34
	39024	PV V.Šablevičius
	A1987	PDV I.Puidokaitė
		ARCH M.Stirbys
		ARCH O.Seredytė
LT	STATYTOJAS	Vilniaus miesto savivaldybė

STATINIO PROJEKTO PAVADINIMAS	
Mokslu paskirties pastato Blindžių g. 3, Vilnius rekonstravimo projektas	
STATINIO NUMERIS IR PAVADINIMAS	
01 - Mokykla	
DOKUMENTO PAVADINIMAS	
PIRMO AUKŠTO PLANAS	
LAIDA	0
DOKUMENTO ŽYMUO	
AT-23A-2168-PP-SA.B-1.02	
LAPAS	LAPŲ
1	1

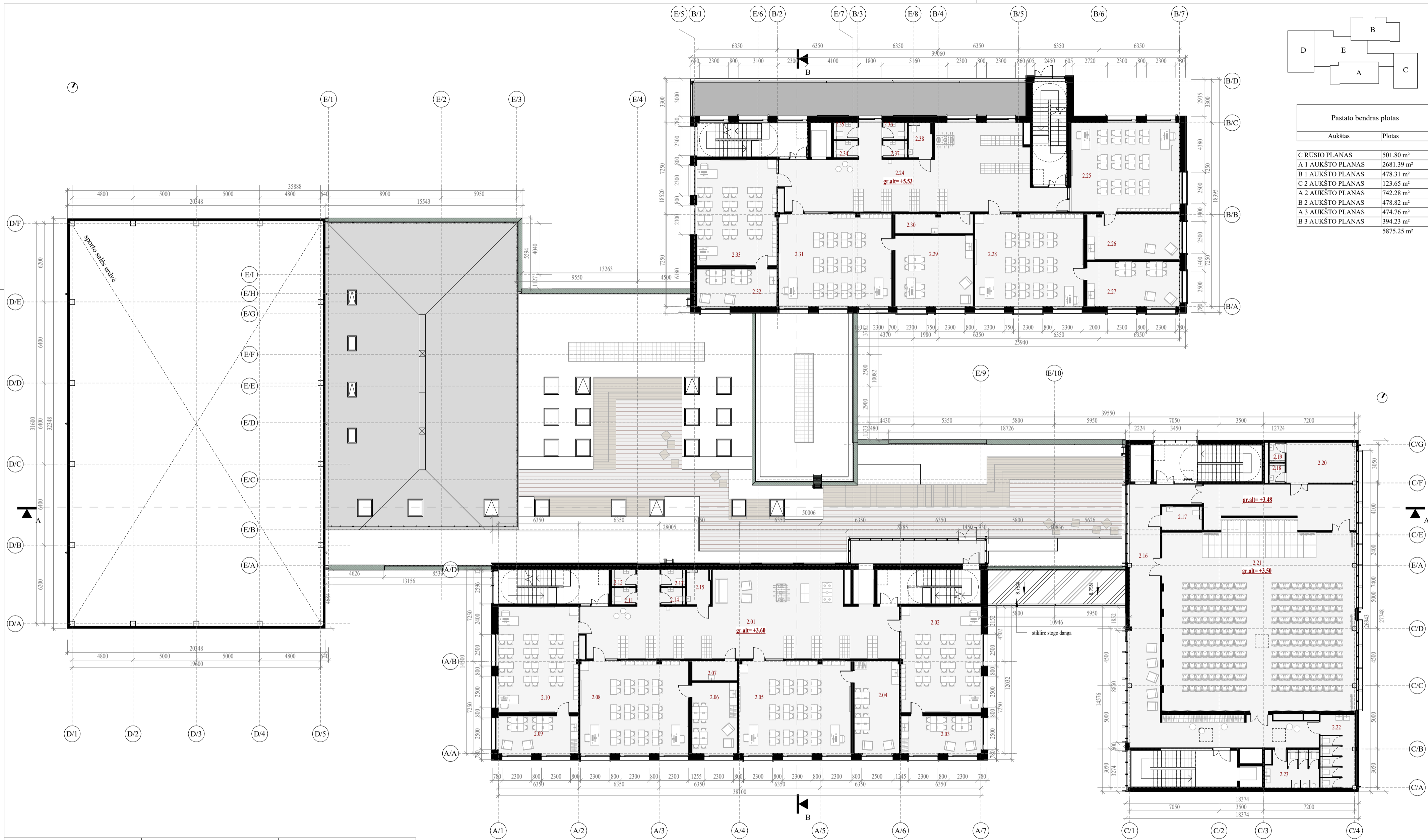

Pastato bendras plotas	
Aukštas	Plotas
C RŪŠIO PLANAS	501.80 m ²
A 1 AUKŠTO PLANAS	2681.39 m ²
B 1 AUKŠTO PLANAS	478.31 m ²
C 2 AUKŠTO PLANAS	123.65 m ²
A 2 AUKŠTO PLANAS	742.28 m ²
B 2 AUKŠTO PLANAS	478.82 m ²
A 3 AUKŠTO PLANAS	474.76 m ²
B 3 AUKŠTO PLANAS	394.23 m ²
	5875.25 m ²

A 2 AUKŠTO PLANAS
M 1 : 200

Patalpų eksplikacija		Patalpų eksplikacija		Patalpų eksplikacija				
Nr.	Patalpos pavadinimas	Plotas	Nr.	Patalpos pavadinimas	Plotas	Nr.	Patalpos pavadinimas	Plotas
1.50	sporto salė	648.33 m ²	2.13	wc	2.19 m ²	2.26	atst. kamb.	26.13 m ²
2.01	koridorius	137.51 m ²	2.14	wc	2.19 m ²	2.27	atst. kamb.	25.70 m ²
2.02	klasė	52.41 m ²	2.15	wc ZN	4.82 m ²	2.28	klasė	62.38 m ²
2.03	atst. kamb.	18.40 m ²	2.16	kridorius	85.33 m ²	2.29	atst. kamb.	34.21 m ²
2.04	atst. kamb.	25.76 m ²	2.17	wc ZN	5.68 m ²	2.30	sanitarinė patalpa	9.42 m ²
2.05	klasė	64.14 m ²	2.18	wc	1.72 m ²	2.31	klasė	64.94 m ²
2.06	atst. kamb.	19.70 m ²	2.19	wc	1.72 m ²	2.32	atst. kamb.	18.40 m ²
2.07	sanitarinė patalpa	5.50 m ²	2.20	pagalbinė patalpa	17.63 m ²	2.33	klasė	52.41 m ²
2.08	klasė	62.37 m ²	2.21	renginių salė	257.43 m ²	2.34	wc	2.15 m ²
2.09	atst. kamb.	18.40 m ²	2.22	wc	14.67 m ²	2.35	wc	2.19 m ²
2.10	klasė	52.41 m ²	2.23	wc	11.58 m ²	2.36	wc	2.19 m ²
2.11	wc	2.19 m ²	2.24	koridorius	111.95 m ²	2.37	wc	2.19 m ²
2.12	wc	2.19 m ²	2.25	klasė	59.75 m ²	2.38	wc ZN	4.82 m ²
								1993.08 m ²

0	2025-08	Visuomenės informavimui	
LAIDA	DATA	Laidos statusas. Keitimo priežastis (jei taikoma)	
ATESTATO NR.			STATINIO PROJEKTO PAVADINIMAS
39024	PV	V.Šablevičius	Mokslų paskirties pastato Blindžių g. 3, Vilnius rekonstravimo projektas
A1987	PDV	I.Puidokaitė	STATINIO NUMERIS IR PAVADINIMAS
	ARCH	M.Štirbys	01 - Mokykla
	ARCH	O.Seredytė	DOKUMENTO PAVADINIMAS
			ANTRO AUKŠTO PLANAS
			LAIDA
			0
LT	STATYTOJAS	Vilniaus miesto savivaldybė	DOKUMENTO ŽYMUO
			AT-23A-2168-PP-SA.B-1.03
			LAPAS LAPŲ
			1 1

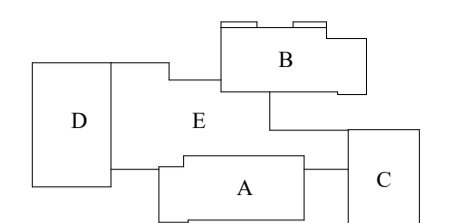
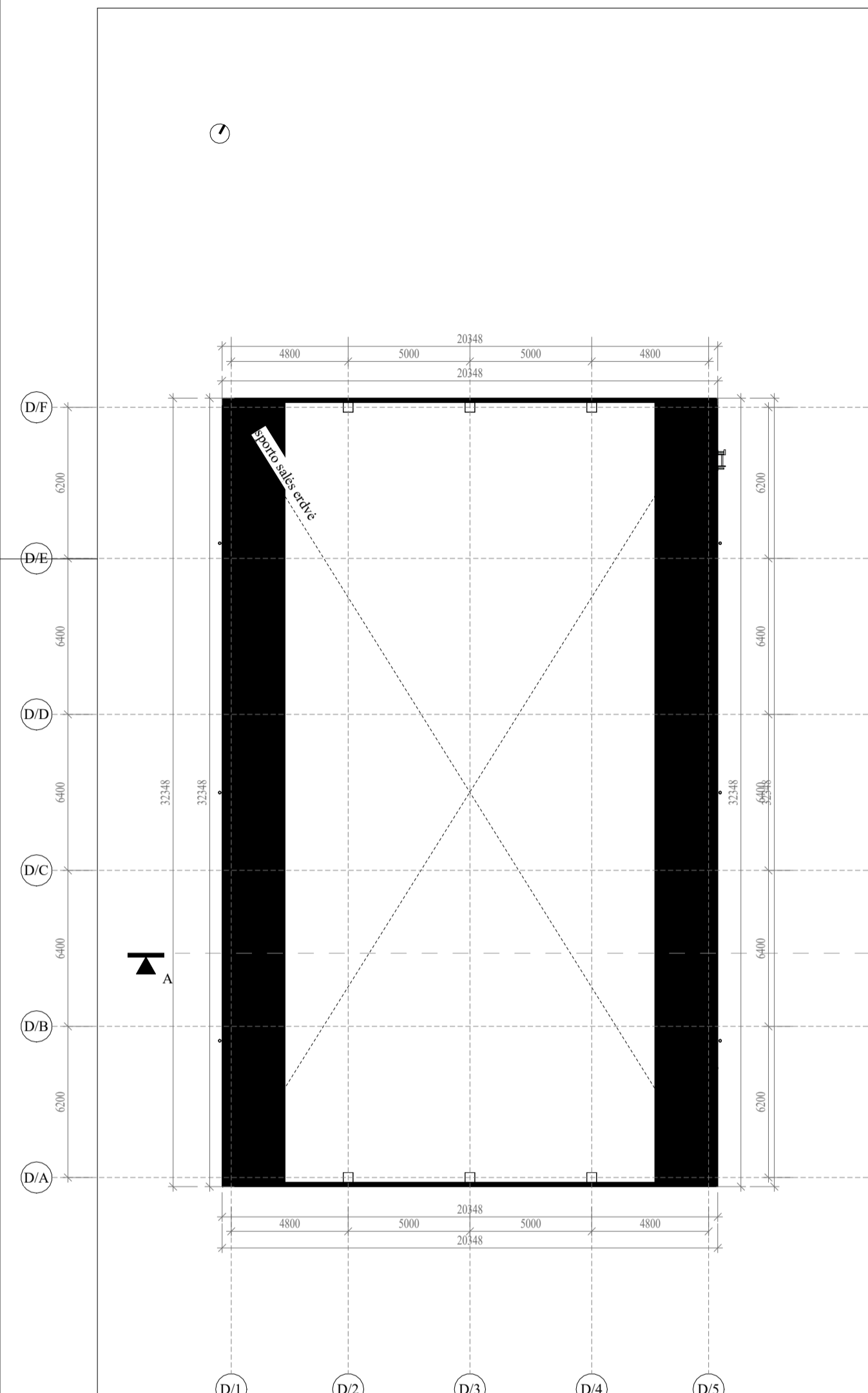

Pastato bendras plotas	
Aukštas	Plotas
C RŪŠIO PLANAS	501.80 m ²
A 1 AUKŠTO PLANAS	2681.39 m ²
B 1 AUKŠTO PLANAS	478.31 m ²
C 2 AUKŠTO PLANAS	123.65 m ²
A 2 AUKŠTO PLANAS	742.28 m ²
B 2 AUKŠTO PLANAS	478.82 m ²
A 3 AUKŠTO PLANAS	474.76 m ²
B 3 AUKŠTO PLANAS	394.23 m ²
	5875.25 m ²

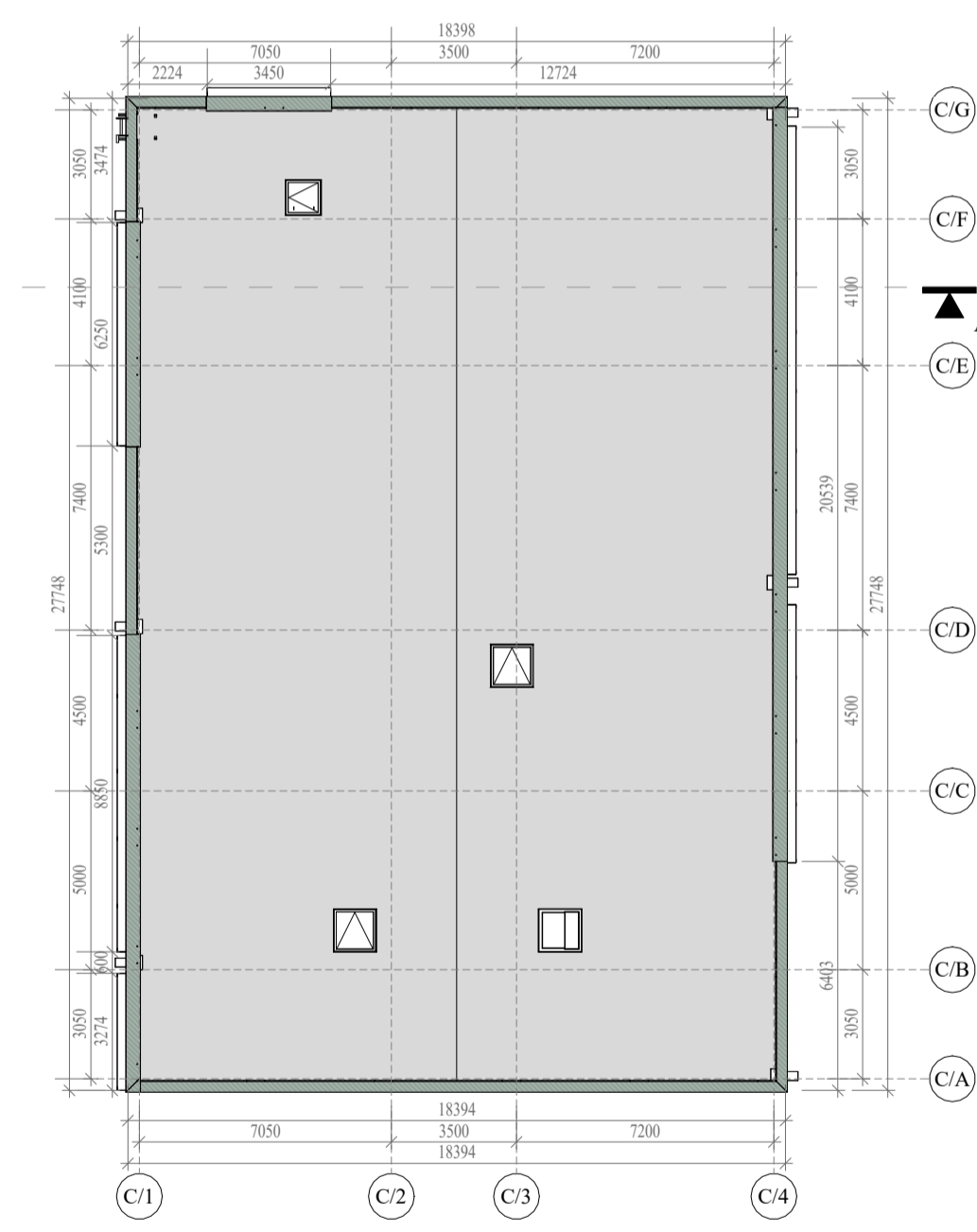
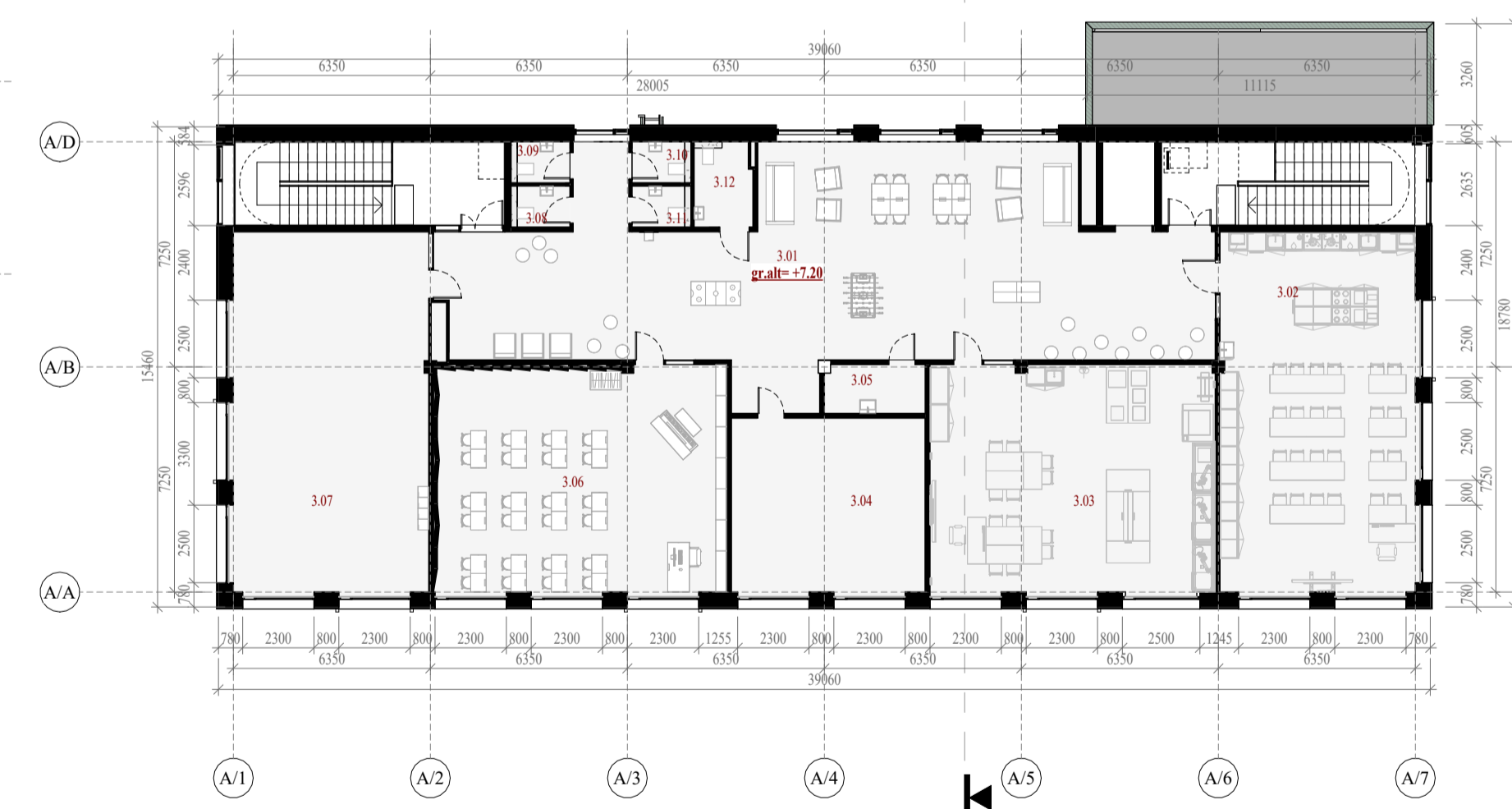

A 3 AUKŠTO PLANAS
M 1 : 200

Patalpų eksplikacija			Patalpų eksplikacija		
Nr.	Patalpos pavadinimas	Plotas	Nr.	Patalpos pavadinimas	Plotas
3.01	koridorius	142.38 m ²	3.14	klasė	46.91 m ²
3.02	kalsė - technologijos/daile	72.66 m ²	3.15	klasė	45.26 m ²
3.03	FABLAB	66.92 m ²	3.16	klasė	44.55 m ²
3.04	sandėlis	34.76 m ²	3.17	klasė	43.52 m ²
3.05	sanitarinė patalpa	4.97 m ²	3.18	klasė - IT	72.71 m ²
3.06	klasė - muzikos	66.81 m ²	3.19	wc	2.19 m ²
3.07	ARTLAB	72.66 m ²	3.20	wc	2.19 m ²
3.08	wc	2.19 m ²	3.21	wc	2.19 m ²
3.09	wc	2.19 m ²	3.22	wc	2.19 m ²
3.10	wc	2.19 m ²	3.23	wc ŽN	4.82 m ²
3.11	wc	2.19 m ²	3.24	sanitarinė patalpa	11.12 m ²
3.12	tech. pat.	4.82 m ²			868.99 m ²
3.13	koridorius	116.57 m ²			

0	2025-08	Visuomenės informavimui		
LAIDA	DATA	Laidos statusas. Keitimo priežastis (jei taikoma)		
ATESTATO NR.	39024	PV	STATINIO PROJEKTO PAVADINIMAS	
	A1987	PDV	Mokslų paskirties pastato Blindžių g. 3, Vilnius rekonstravimo projektas	
		ARCH	STATINIO NUMERIS IR PAVADINIMAS	
		ARCH	01 - Mokykla	
			DOKUMENTO PAVADINIMAS	LAIDA
			TREČIO AUKŠTO PLANAS	0
			As indicated	
LT	STATYTOJAS	Vilniaus miesto savivaldybė	DOKUMENTO ŽYMUO	LAPAS LAPŲ
			AT-23A-2168-PP-SA.B-1.04	1 1

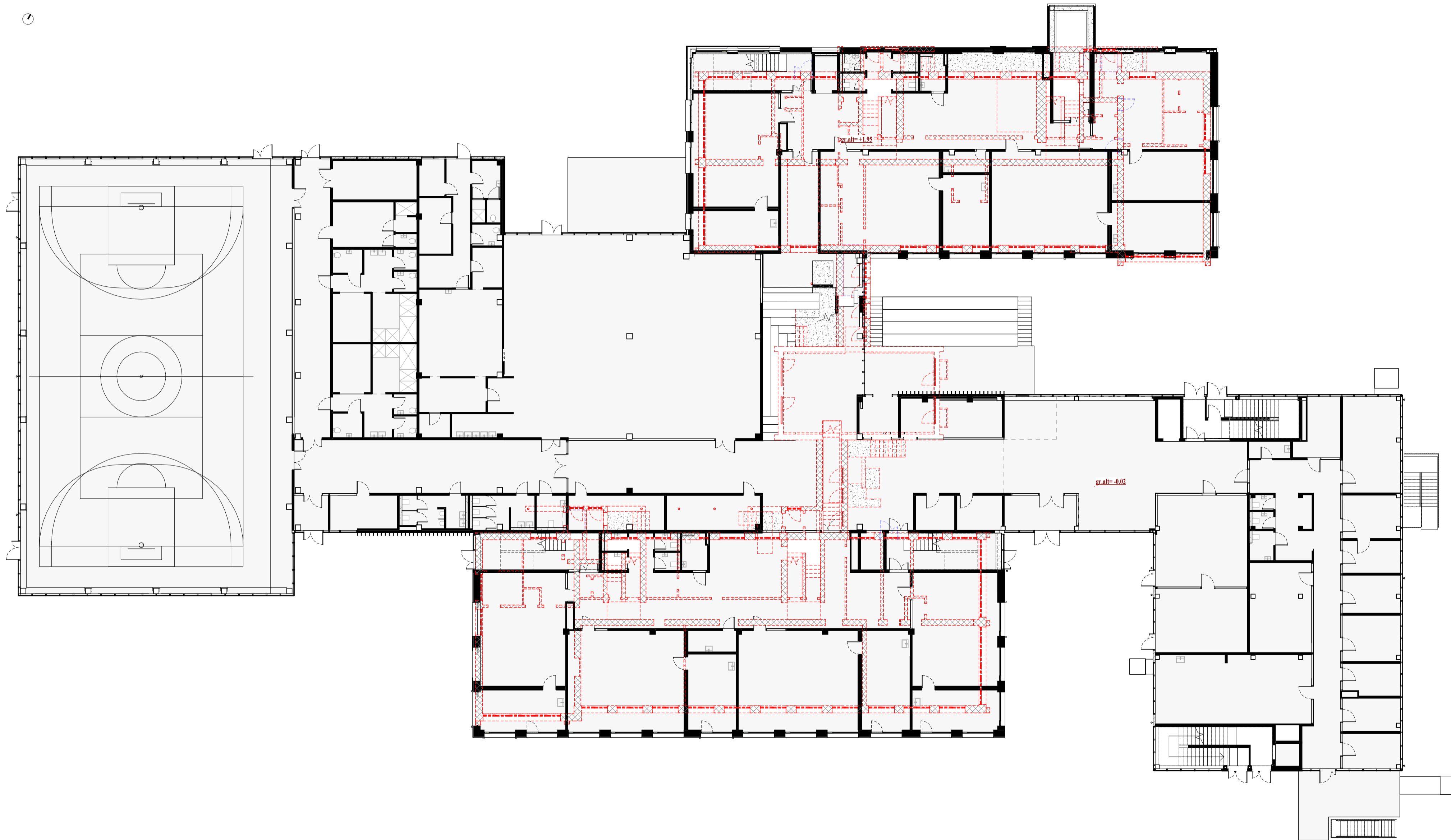

0	2025-08	Visuomenės informavimui		
LAIDA	DATA	Laidos statusas. Keitimo priežastis (jei taikoma)		
ATESTATO NR.	 Žirmūnų g. 139-321, Vilnius, Tel.: (8-5) 272 83 34		STATINIO PROJEKTO PAVADINIMAS	
			Mokslų paskirties pastato Blindžių g. 3, Vilnius rekonstravimo projektas	
39024	PV	V.Šablevičius	STATINIO NUMERIS IR PAVADINIMAS	
A1987	PDV	I.Puidokaitė	01 - Mokykla	
.	ARCH	M.Sūrbys	DOKUMENTO PAVADINIMAS	
	ARCH	O.Seredytė		PIRMO AUKŠTO PLANAS. DEMONTUOJAMOS KONSTRUKCIJOS
				LAIDA
				0
LT	STATYTOJAS	Vilniaus miesto savivaldybė		DOKUMENTO ŽYMUO
				AT-23A-2168-PP-SA.B-1.07
				LAPAS LAPŲ
				1 1

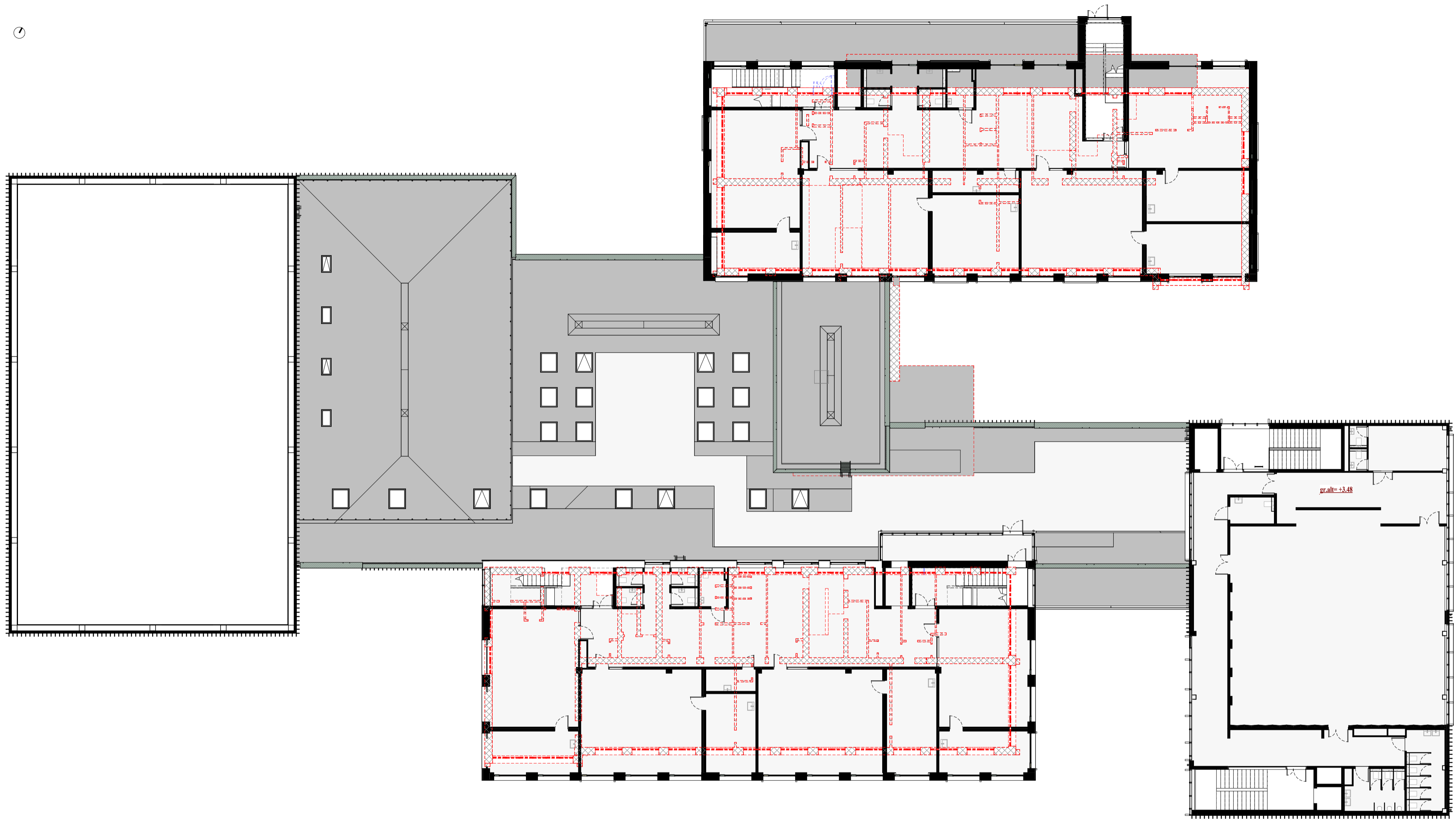

0	2025-08	Visuomenės informavimui			
LAIDA	DATA	Laidos statusas. Keitimo priežastis (jei taikoma)			
ATESTATO NR.	 Žirmūnų g. 139-321, Vilnius, Tel.: (8-5) 272 83 34		STATINIO PROJEKTO PAVADINIMAS Mokslų paskirties pastato Blindžių g. 3, Vilnius rekonstravimo projektas		
	39024	PV	V.Šablevičius	STATINIO NUMERIS IR PAVADINIMAS 01 - Mokykla	
	A1987	PDV	I.Puidokaitė		
	.	ARCH	M.Sirbys		
		ARCH	O.Seredytė	DOKUMENTO PAVADINIMAS ANTRO AUKŠTO PLANAS. DEMONTUOJAMOS KONSTRUKCIJOS	LAIDA 0
LT	STATYTOJAS	Vilniaus miesto savivaldybė	DOKUMENTO ŽYMUO AT-23A-2168-PP-SA.B-1.08	LAPAS 1	LAPŲ 1

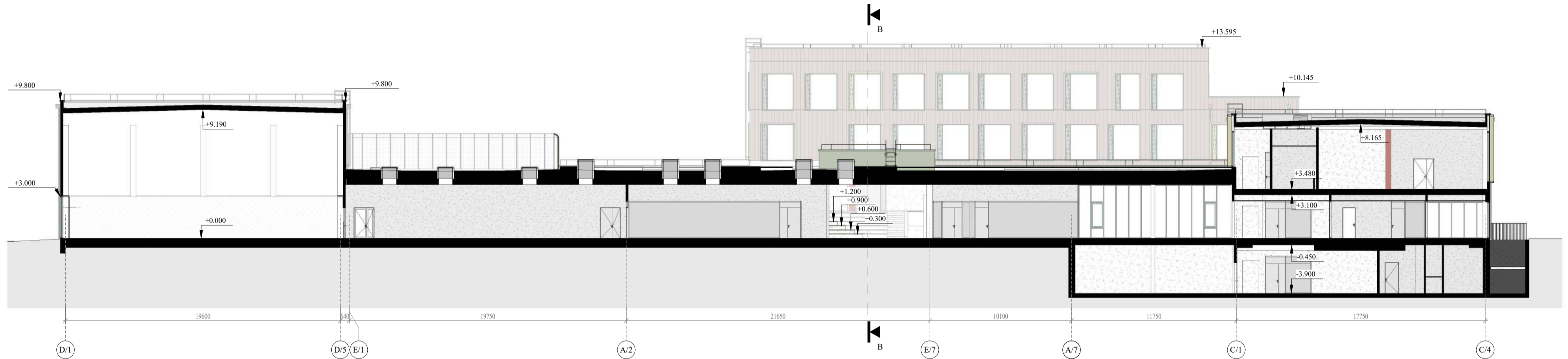

0	2025-08	Visuomenės informavimui			
LAIDA	DATA	Laidos statusas. Keitimo priežastis (jei taikoma)			
ATESTATO NR.	 Žirmūnų g. 139-321, Vilnius, Tel.: (8-5) 272 83 34		STATINIO PROJEKTO PAVADINIMAS Mokslo paskirties pastato Blindžių g. 3, Vilnius rekonstravimo projektas		
	39024	PV	V.Šablevičius	STATINIO NUMERIS IR PAVADINIMAS 01 - Mokykla	
	A1987	PDV	I.Puidokaitė		
		ARCH	M.Širbys		
		ARCH	O.Seredytė	DOKUMENTO PAVADINIMAS PJUVIS A-A 1 : 200	LAIDA 0
LT	STATYTOJAS	Vilniaus miesto savivaldybė		DOKUMENTO ŽYMUO AT-23A-2168-PP-SA.B-2.01	LAPAS LAPŲ 1 1

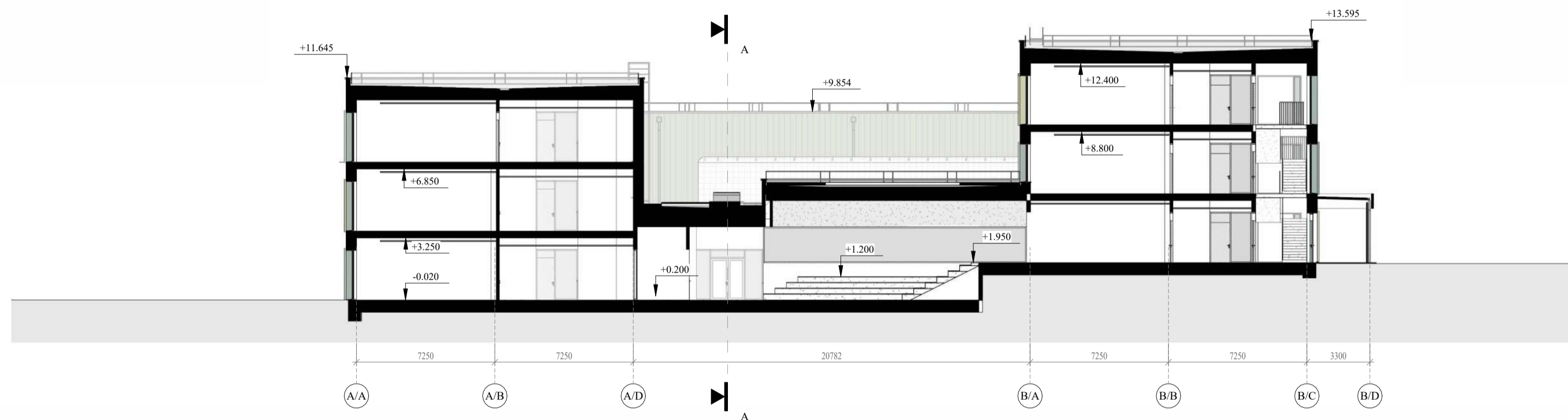

0	2025-08	Visuomenės informavimui			
LAIDA	DATA	Laidos statusas. Keitimo priežastis (jei taikoma)			
ATESTATO NR.	 Žirmūnų g. 139-321, Vilnius, Tel.: (8-5) 272 83 34		STATINIO PROJEKTO PAVADINIMAS		
			Mokslų paskirties pastato Blindžių g. 3, Vilnius rekonstravimo projektas		
39024	PV	V.Šablevičius	STATINIO NUMERIS IR PAVADINIMAS		
A1987	PDV	I.Puidokaitė			
	ARCH	M.Širbys	01 - Mokykla		
	ARCH	O.Seredytė			
			DOKUMENTO PAVADINIMAS	LAIDA	
			PJUVIS B-B	0	
			1 : 200		
LT	STATYTOJAS		DOKUMENTO ŽYMUO	LAPAS	LAPŲ
	Vilniaus miesto savivaldybė		AT-23A-2168-PP-SA.B-2.02	1	1

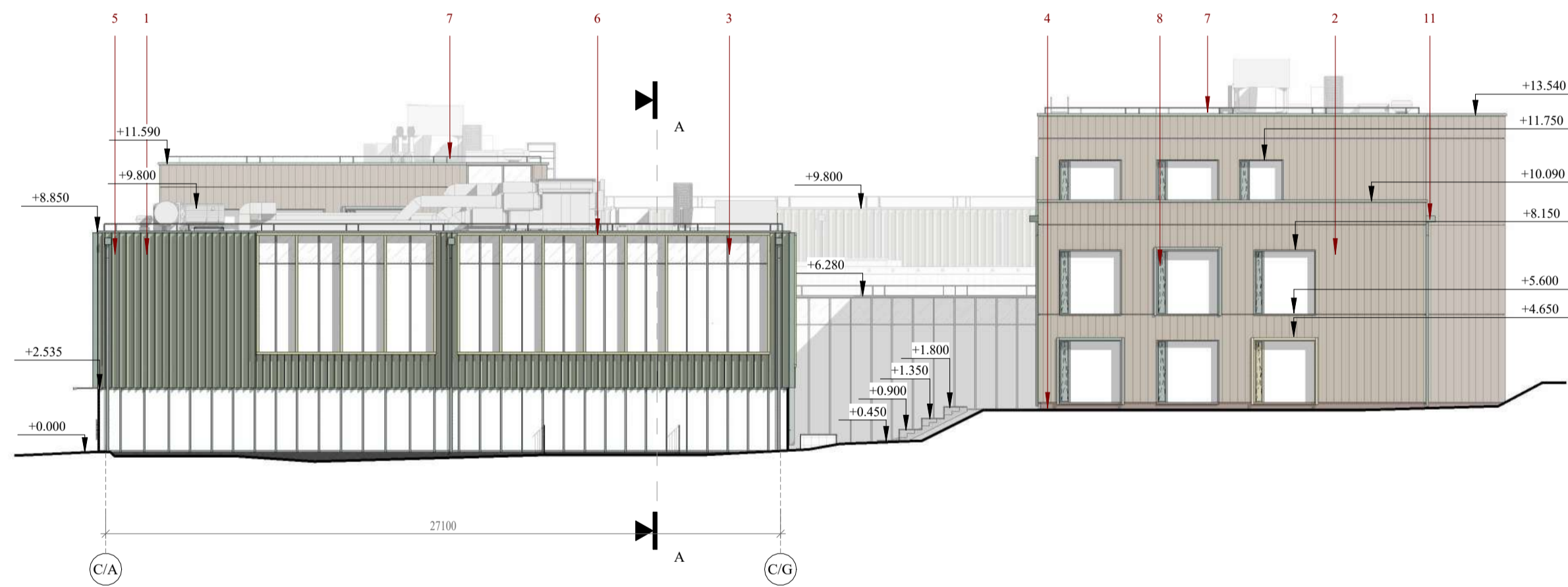
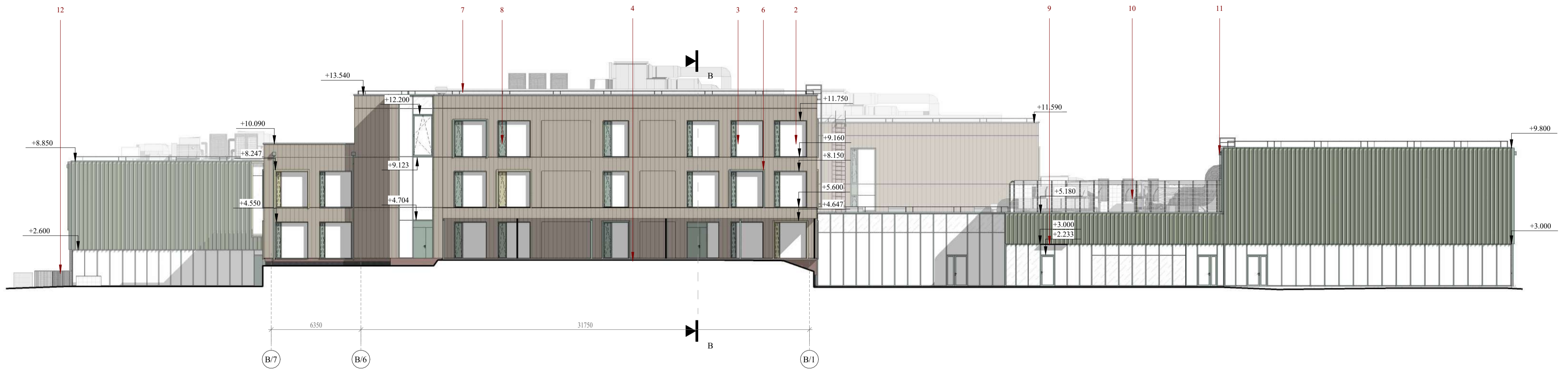

SUTARTINIAI ŽYMĖJIMAI

- | | | |
|--|--|----------|
| 1. daugiastuoksnė fasadinė plokštė | | RAL 6021 |
| 2. termomedienos dailylentžių fasado apdaila | | |
| 3. langai ir stiklo vitrinų rėmai žalios spalvos | | RAL 6011 |
| 4. corten plieno lakštų cokolio apdaila | | RAL 6011 |
| 5. ekstrudinto aliuminio fasado lamelės | | RAL 1000 |
| 6. aliuminiai lango apvadai - lamelės | | RAL 1000 |
| 7. parapeto turėklas | | RAL 6011 |
| 8. orlaidė | | RAL 6011 |
| 9. metalinis stogelis virš įėjimo | | RAL 6011 |
| 10. perforuotos skardos atitvara | | RAL 6011 |
| 11. kampinė įlaja | | RAL 6011 |
| 12. turėklas | | RAL 6011 |
| 13. stiklinis stogelis | | |

PASTATO FASADŲ MEDŽIAGIŠKUMAS

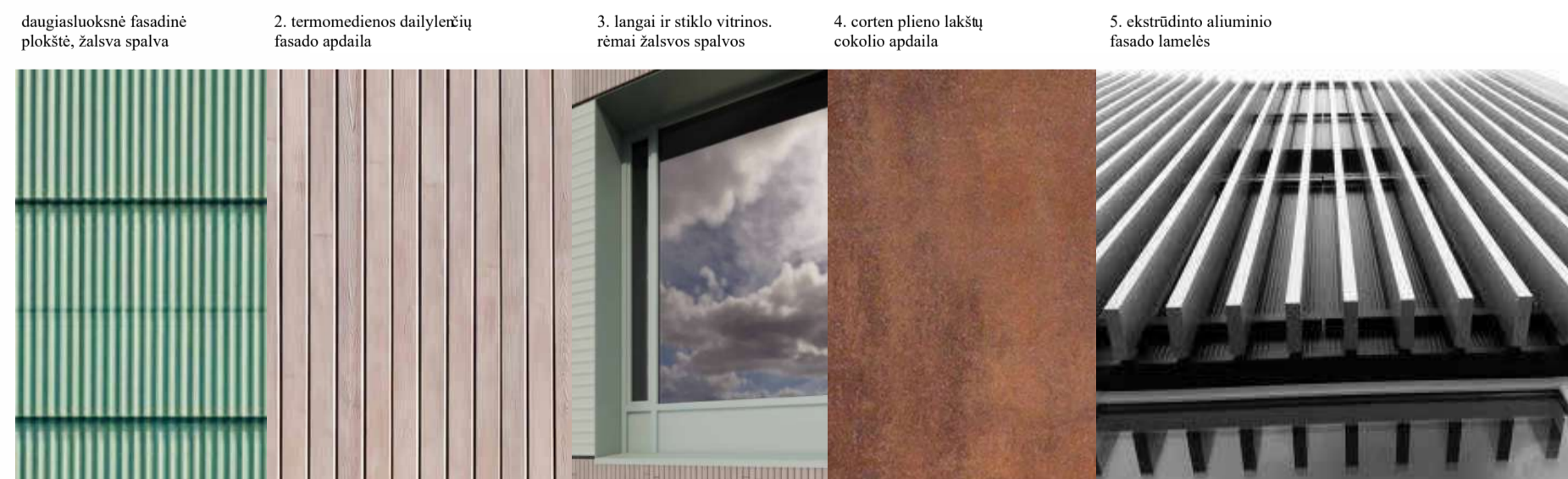

0	2025-08	Visuomenės informavimui		
LAIDA	DATA	Laidos statusas. Keitimo priežastis (jei taikoma)		
ATESTATO NR.	 Žirmūnų g. 139-321, Vilnius, Tel.: (8-5) 272 83 34		STATINIO PROJEKTO PAVADINIMAS	
			Mokslų paskirties pastato Blindžių g. 3, Vilnius rekonstravimo projektas	
			STATINIO NUMERIS IR PAVADINIMAS	
			01 - Mokykla	
39024	PV	V.Šablevičius	DOKUMENTO PAVADINIMAS	LAIDA
A1987	PDV	I.Puidokaitė		
	ARCH	M.Sūrbys		
		ARCH	O.Seredytė	
			ŠIAURĖS FASADAS. RYTŲ FASADAS	0
			1 : 200	
LT	STATYTOJAS		DOKUMENTO ŽYMUO	LAPAS LAPŲ
	Vilniaus miesto savivaldybė		AT-23A-2168-PP-SA.B-3.01	1 1

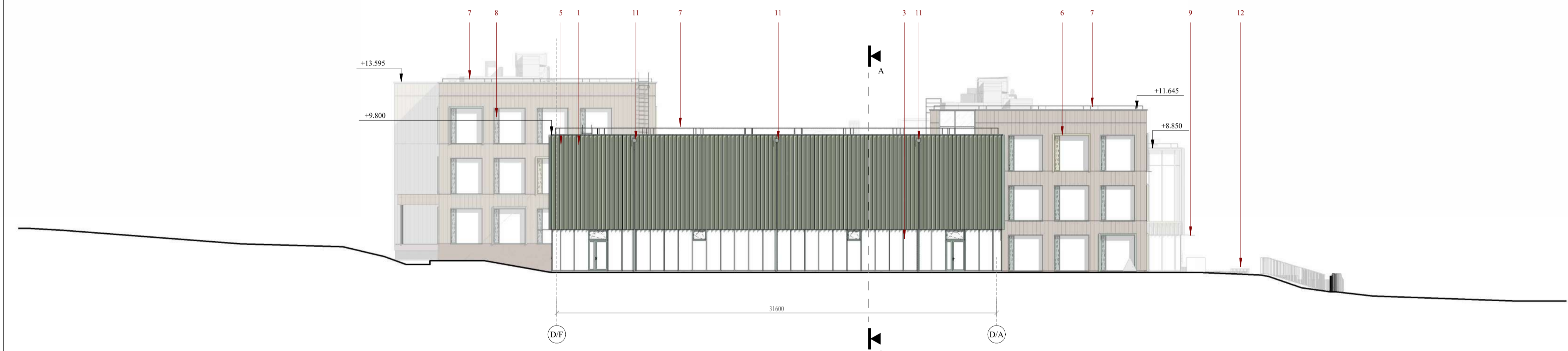
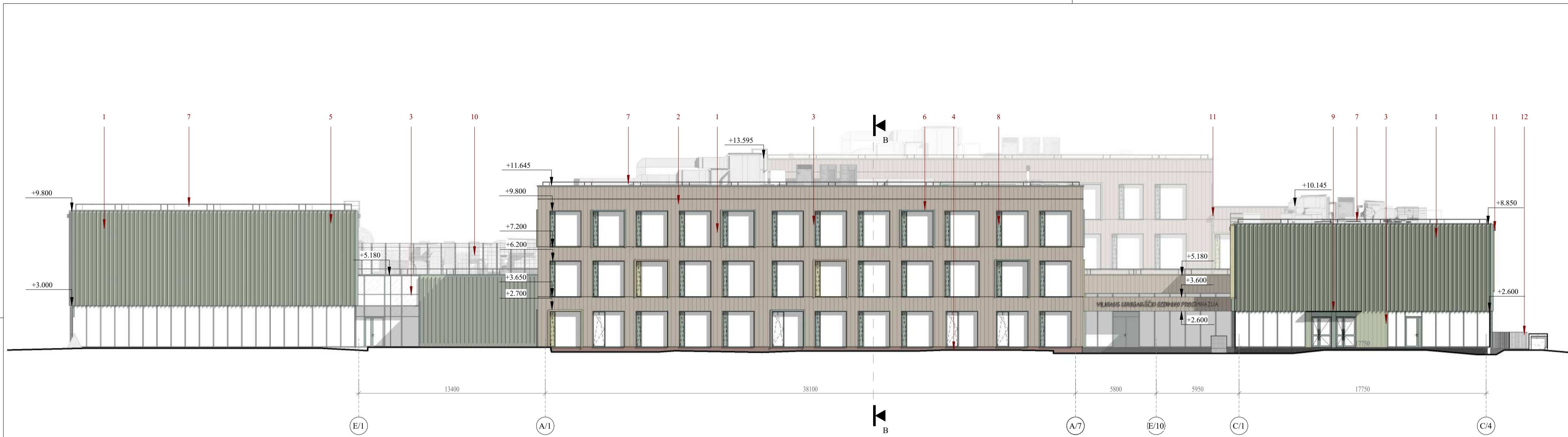

SUTARTINIAI ŽYVĖJIMAI

PASTATO FASADŲ MEDŽIAGIŠKUMAS

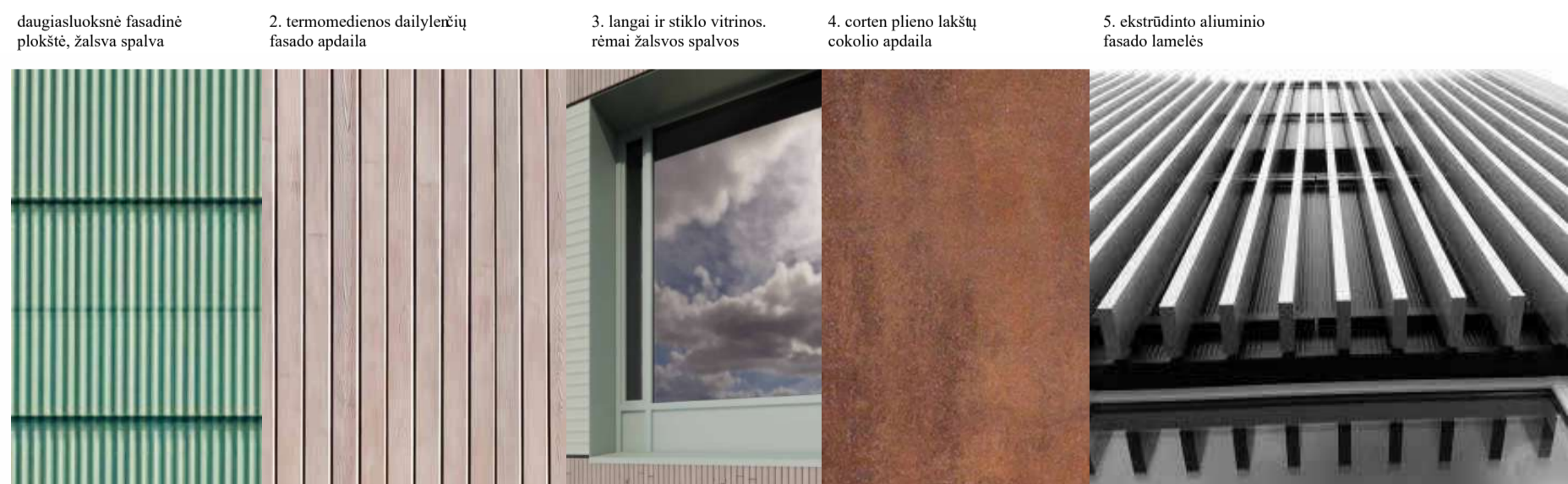

1. daugi sluoksnė fasadinė plokštė
2. termomedienos dailylentžių fasado apdaila
3. langai ir stiklo vitrinos, rėmai žalios spalvos
4. corten plieno lakštų cokolio apdaila
5. ekstrudinto aliuminio fasado lamelės
6. aliuminiai lango apvadai - lamelės
7. parapeto turėklas
8. orlaidė
9. metalinis stogelis viršėjimo
10. perforuotos skardos atitvara
11. kampinė įlaja
12. turėklas
13. stiklinis stogelis

	RAL 6021
	RAL 6011
	RAL 6011
	RAL 1000
	RAL 6011
	RAL 6011
	RAL 6011
	RAL 6011
	RAL 6011
	RAL 6011
	RAL 6011
	RAL 6011

0	2025-08	Visuomenės informavimui		
LAIDA	DATA	Laidos statusas. Keitimo priežastis (jei taikoma)		
ATESTATO NR.	 Žirmūnų g. 139-321, Vilnius, Tel.: (8-5) 272 83 34		STATINIO PROJEKTO PAVADINIMAS	
			Mokslų paskirties pastato Blindžių g. 3, Vilnius rekonstravimo projektas	
			STATINIO NUMERIS IR PAVADINIMAS	
			01 - Mokykla	
39024	PV	V.Šablevičius	DOKUMENTO PAVADINIMAS	LAIDA
A1987	PDV	I.Puidokaitė		
	ARCH	M.Sirbys		
		ARCH	O.Seredytė	
			PIETŲ FASADAS. VAKARŲ FASADAS	
			1 : 200	
LT	STATYTOJAS	Vilniaus miesto savivaldybė		DOKUMENTO ŽYMUO
				AT-23A-2168-PP-SA.B-3.02
			LAPAS	LAPŲ
			1	1



pastato vizualizacija. vaizdas iš Blindžių gatvės

0	2025-08	Visuomenės informavimui			
LAIDA	DATA	Laidos statusas. Keitimo priežastis (jei taikoma)			
ATESTATO NR.	 Žirmūnų g. 139-321, Vilnius, Tel.: (8-5) 272 83 34		STATINIO PROJEKTO PAVADINIMAS Mokslo paskirties pastato Blindžių g. 3, Vilnius rekonstravimo projektas		
39024	PV	V.Šablevičius	STATINIO NUMERIS IR PAVADINIMAS 01 - Mokykla		
A1987	PDV	I.Puidokaitė			
	ARCH	M.Stirbys			
	ARCH	O.Seredytė			
			DOKUMENTO PAVADINIMAS PASTATO VIZUALIZACIJOS		LAIDA 0
LT	STATYTOJAS Vilniaus miesto savivaldybė		DOKUMENTO ŽYMUO AT-23A-2168-PP-SA.B-4.01		LAPAS 1
				LAPŲ 1	



pastato vizualizacija, pagrindinis įėjimas

0	2025-08	Visuomenės informavimui		
LAIDA	DATA	Laidos statusas. Keitimo priežastis (jei taikoma)		
ATESTATO NR.	 Žirmūnų g. 139-321, Vilnius, Tel.: (8-5) 272 83 34		STATINIO PROJEKTO PAVADINIMAS Mokslo paskirties pastato Blindžių g. 3, Vilnius rekonstravimo projektas	
39024	PV	V.Šablevičius	STATINIO NUMERIS IR PAVADINIMAS 01 - Mokykla	
A1987	PDV	I.Puidokaitė		
	ARCH	M.Stirbys		
	ARCH	O.Seredytė		
			DOKUMENTO PAVADINIMAS PASTATO VIZUALIZACIJOS	LAIDA 0
LT	STATYTOJAS	Vilniaus miesto savivaldybė		DOKUMENTO ŽYMUO AT-23A-2168-PP-SA.B-4.02
			LAPAS	LAPŲ
			1	1



pastato vizualizacija. renginių salės korpusas

0	2025-08	Visuomenės informavimui			
LAIDA	DATA	Laidos statusas. Keitimo priežastis (jei taikoma)			
ATESTATO NR.	 Žirmūnų g. 139-321, Vilnius, Tel.: (8-5) 272 83 34		STATINIO PROJEKTO PAVADINIMAS Mokslo paskirties pastato Blindžių g. 3, Vilnius rekonstravimo projektas		
39024	PV	V.Šablevičius	STATINIO NUMERIS IR PAVADINIMAS 01 - Mokykla		
A1987	PDV	I.Puidokaitė			
	ARCH	M.Stirbys			
	ARCH	O.Seredytė			
			DOKUMENTO PAVADINIMAS PASTATO VIZUALIZACIJOS		LAIDA 0
LT	STATYTOJAS Vilniaus miesto savivaldybė		DOKUMENTO ŽYMUO AT-23A-2168-PP-SA.B-4.03		LAPAS 1 LAPŲ 1



pastato vizualizacija. įėjimas į sporto salę iš Blindžių g.

0	2025-08	Visuomenės informavimui			
LAIDA	DATA	Laidos statusas. Keitimo priežastis (jei taikoma)			
ATESTATO NR.	 Žirmūnų g. 139-321, Vilnius, Tel.: (8-5) 272 83 34		STATINIO PROJEKTO PAVADINIMAS Mokslo paskirties pastato Blindžių g. 3, Vilnius rekonstravimo projektas		
39024	PV	V.Šablevičius	STATINIO NUMERIS IR PAVADINIMAS 01 - Mokykla		
A1987	PDV	I.Puidokaitė			
	ARCH	M.Stirbys			
	ARCH	O.Seredytė			
			DOKUMENTO PAVADINIMAS PASTATO VIZUALIZACIJOS		LAIDA 0
LT	STATYTOJAS Vilniaus miesto savivaldybė		DOKUMENTO ŽYMUO AT-23A-2168-PP-SA.B-4.04		LAPAS 1
				LAPŲ 1	



pastato vizualizacija. sporto salės korpusas

0	2025-08	Visuomenės informavimui				
LAIDA	DATA	Laidos statusas. Keitimo priežastis (jei taikoma)				
ATESTATO NR.	 Žirmūnų g. 139-321, Vilnius, Tel.: (8-5) 272 83 34		STATINIO PROJEKTO PAVADINIMAS Mokslo paskirties pastato Blindžių g. 3, Vilnius rekonstravimo projektas			
39024	PV	V.Šablevičius	STATINIO NUMERIS IR PAVADINIMAS 01 - Mokykla			
A1987	PDV	I.Puidokaitė				
	ARCH	M.Stirbys				
	ARCH	O.Seredytė				
			DOKUMENTO PAVADINIMAS PASTATO VIZUALIZACIJOS		LAIDA 0	
LT	STATYTOJAS Vilniaus miesto savivaldybė		DOKUMENTO ŽYMUO AT-23A-2168-PP-SA.B-4.05		LAPAS 1	LAPŲ 1



pastato vizualizacija. fasado detalės

0	2025-08	Visuomenės informavimui		
LAIDA	DATA	Laidos statusas. Keitimo priežastis (jei taikoma)		
ATESTATO NR.	 Žirmūnų g. 139-321, Vilnius, Tel.: (8-5) 272 83 34		STATINIO PROJEKTO PAVADINIMAS	
			Mokslo paskirties pastato Blindžių g. 3, Vilnius rekonstravimo projektas	
39024	PV	V.Šablevičius	STATINIO NUMERIS IR PAVADINIMAS	
A1987	PDV	I.Puidokaitė		
	ARCH	M.Stirbys		
	ARCH	O.Seredytė		
			STATINIO NUMERIS IR PAVADINIMAS	
			01 - Mokykla	
			DOKUMENTO PAVADINIMAS	
			PASTATO FASADO DETALĖS	
			LAIDA	
			0	
LT	STATYTOJAS		DOKUMENTO ŽYMUO	
	Vilniaus miesto savivaldybė		AT-23A-2168-PP-SA.B-4.06	
			LAPAS	LAPŲ
			1	1



pastato vizualizacijos realioje aplinkoje

0	2025-08	Visuomenės informavimui		
LAIDA	DATA	Laidos statusas. Keitimo priežastis (jei taikoma)		
ATESTATO NR.			STATINIO PROJEKTO PAVADINIMAS	
	Žirmūnų g. 139-321, Vilnius, Tel.: (8-5) 272 83 34		Mokslo paskirties pastato Blindžių g. 3, Vilnius rekonstravimo projektas	
	39024	PV	V.Šablevičius	STATINIO NUMERIS IR PAVADINIMAS
	A1987	PDV	I.Puidokaitė	
	ARCH	M.Stirbys		
	ARCH	O.Seredytė	STATINIO NUMERIS IR PAVADINIMAS	
			01 - Mokykla	
			DOKUMENTO PAVADINIMAS	
			PASTATO VIZUALIZACIJOS REALIOJE APLINKOJE	
			LAIDA	
			0	
LT	STATYTOJAS		DOKUMENTO ŽYMUO	
	Vilniaus miesto savivaldybė		AT-23A-2168-PP-SA.B-4.07	
			LAPAS	LAPŲ
			1	1



eksploatuojama stogo dalis atskiriama nuo likusio stogo (ant kurio montuojama inžinerinė įranga) atskiriama perforuotos skardos atitvara

projektuojama lauko klasė su terasuotais laiptais

stoglangiai iš valgyklos numatomi apželdintoje stogo dalyje

laisvai pastatomi lauko baldai

0	2025-08	Visuomenės informavimui		
LAIDA	DATA	Laidos statusas. Keitimo priežastis (jei taikoma)		
ATESTATO NR.			STATINIO PROJEKTO PAVADINIMAS	
	Žirmūnų g. 139-321, Vilnius, Tel.: (8-5) 272 83 34		Mokslo paskirties pastato Blindžių g. 3, Vilnius rekonstravimo projektas	
	39024	PV	V.Šablevičius	STATINIO NUMERIS IR PAVADINIMAS
	A1987	PDV	I.Puidokaitė	
	ARCH	M.Stirbys		
	ARCH	O.Seredytė	01 - Mokykla	
			DOKUMENTO PAVADINIMAS	
			STOGO SPRENDINIAI	
			LAIDA	
			0	
LT	STATYTOJAS		DOKUMENTO ŽYMUO	
	Vilniaus miesto savivaldybė		AT-23A-2168-PP-SA.B-4.08	
			LAPAS	LAPŲ
			1	1

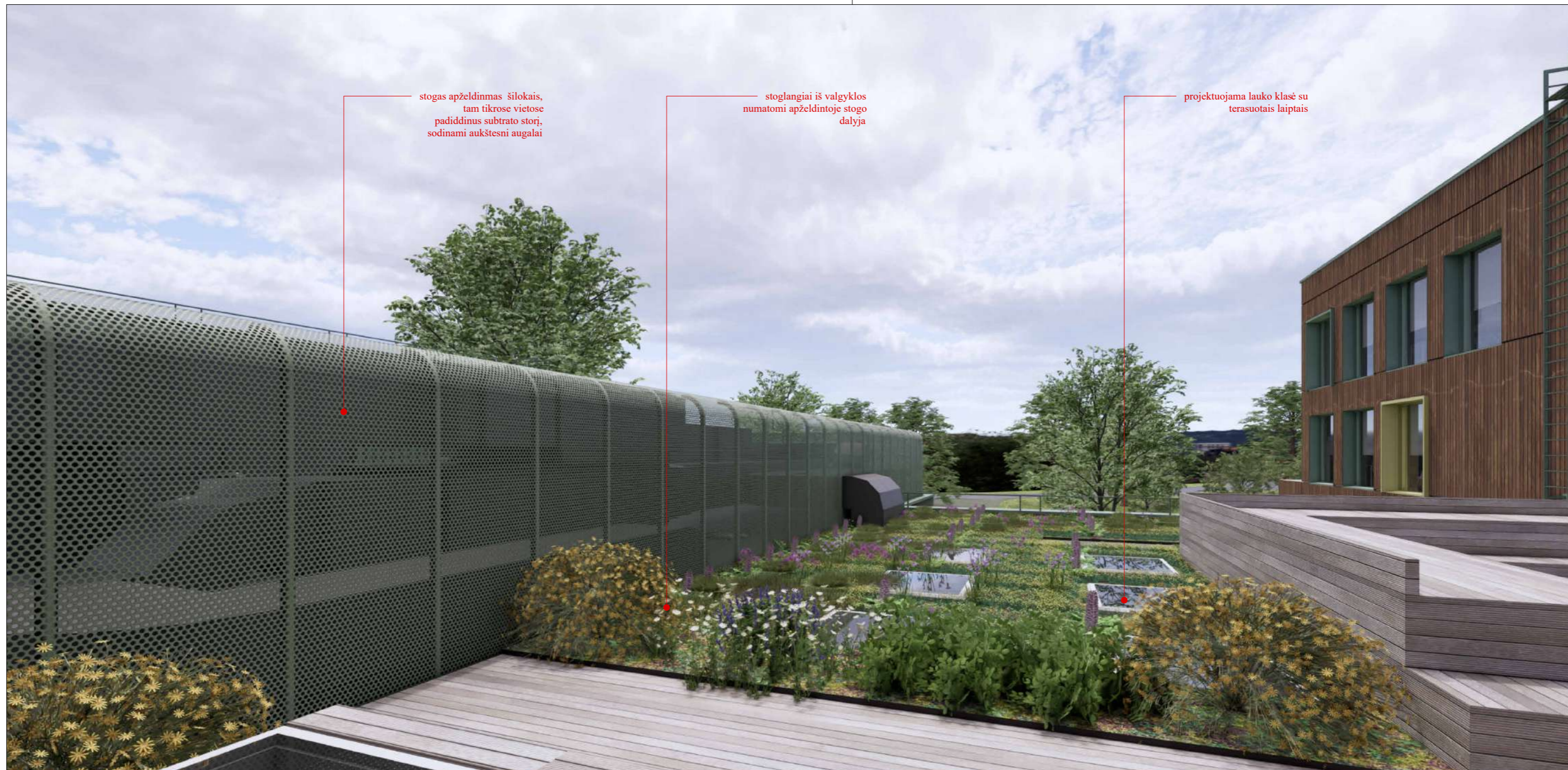

stogas apželdinamas šilokais,
tam tikrose vietose
padidinus substrato storį,
sodinami aukštesni augalai

stoglangiai iš valgyklos
numatomi apželdintoje stogo
dalyje

projektuojama lauko klasė su
terasuotais laiptais

0	2025-08	Visuomenės informavimui		
LAIDA	DATA	Laidos statusas. Keitimo priežastis (jei taikoma)		
ATESTATO NR.	 Žirmūnų g. 139-321, Vilnius, Tel.: (8-5) 272 83 34		STATINIO PROJEKTO PAVADINIMAS Mokslo paskirties pastato Blindžių g. 3, Vilnius rekonstravimo projektas	
39024	PV	V.Šablevičius	STATINIO NUMERIS IR PAVADINIMAS 01 - Mokykla	
A1987	PDV	I.Puidokaitė		
	ARCH	M.Stirbys		
	ARCH	O.Seredytė		
			DOKUMENTO PAVADINIMAS STOGO SPRENDINIAI	LAIDA 0
LT	STATYTOJAS Vilniaus miesto savivaldybė		DOKUMENTO ŽYMUO AT-23A-2168-PP-SA.B-4.09	LAPAS 1
				LAPŲ 1



lauko klasė greta renginių salės korpuso

laisvai pastatomi lauko baldai

renginių salės korpusas



aplink dalį stoglangių montuojami stacionarus lauko baldai

lauko baldai žaidimams/poilsui

aukštesnė stogo dalis apželdinama vijokliais

0	2025-08	Visuomenės informavimui			
LAIDA	DATA	Laidos statusas. Keitimo priežastis (jei taikoma)			
ATESTATO NR.	 Žirmūnų g. 139-321, Vilnius, Tel.: (8-5) 272 83 34		STATINIO PROJEKTO PAVADINIMAS		
			Mokslo paskirties pastato Blindžių g. 3, Vilnius rekonstravimo projektas		
			STATINIO NUMERIS IR PAVADINIMAS		
			01 - Mokykla		
39024	PV	V.Šablevičius	DOKUMENTO PAVADINIMAS		
A1987	PDV	I.Puidokaitė			
	ARCH	M.Stirbys			
	ARCH	O.Seredytė			
			STOGO SPRENDINIAI		LAIDA
					0
LT	STATYTOJAS		DOKUMENTO ŽYMUO		LAPAS
	Vilniaus miesto savivaldytė		AT-23A-2168-PP-SA.B-4.10		LAPŲ
				1	1



lauko klasė greta renginių salės korpuso

išėjimo ant stogo tambūras

lauko klasė virš valgyklos

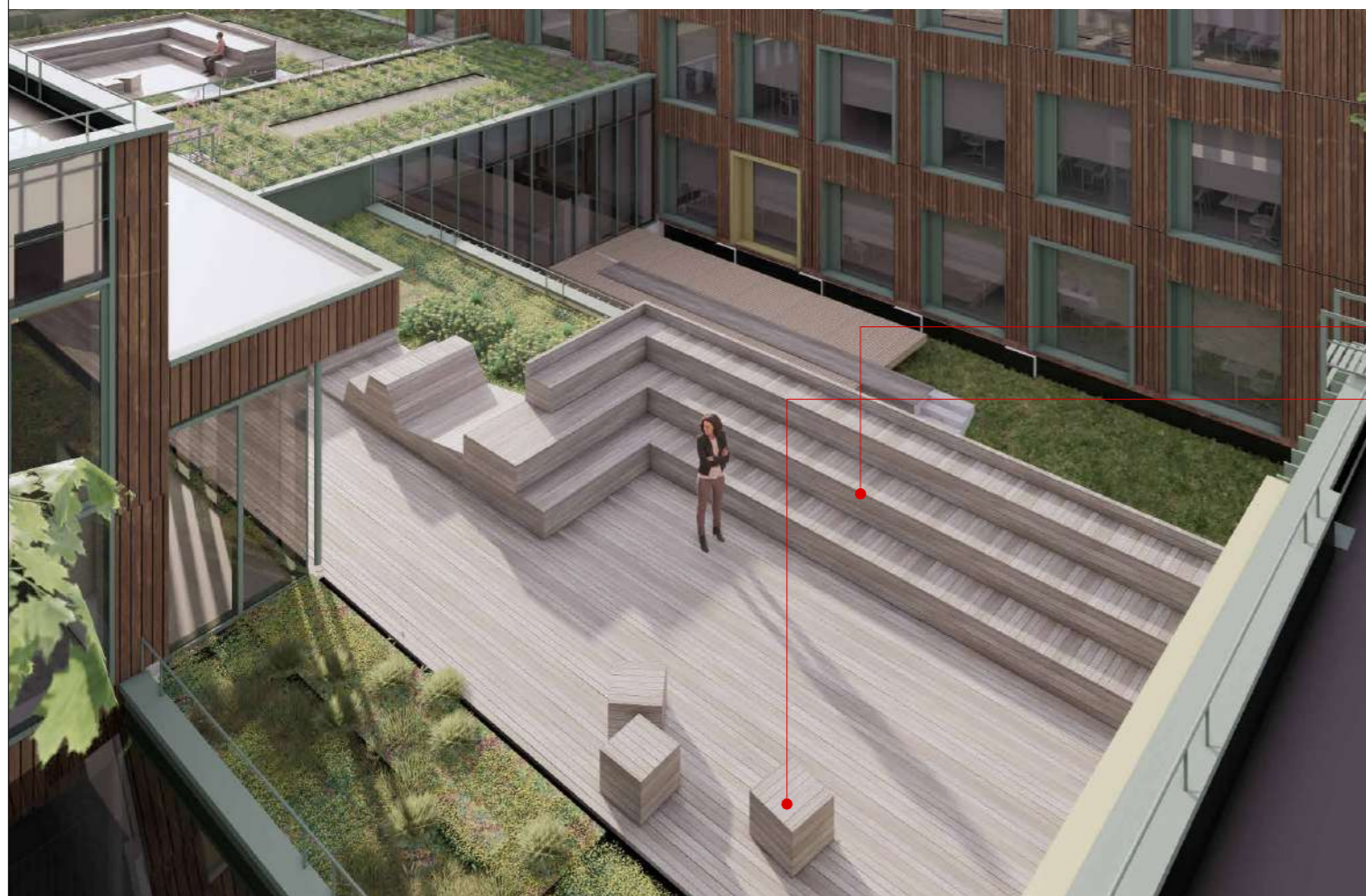

lauko klasė greta renginių salės korpuso

laisvai pastatomi lauko baldai

0	2025-08	Visuomenės informavimui		
LAIDA	DATA	Laidos statusas. Keitimo priežastis (jei taikoma)		
ATESTATO NR.	 Žirmūnų g. 139-321, Vilnius, Tel.: (8-5) 272 83 34		STATINIO PROJEKTO PAVADINIMAS Mokslo paskirties pastato Blindžių g. 3, Vilnius rekonstravimo projektas	
39024	PV	V.Šablevičius	STATINIO NUMERIS IR PAVADINIMAS 01 - Mokykla	
A1987	PDV	I.Puidokaitė		
	ARCH	M.Stirbys		
	ARCH	O.Seredytė	DOKUMENTO PAVADINIMAS STOGO SPRENDINIAI	
			LAIDA	
			0	
LT	STATYTOJAS Vilniaus miesto savivaldybė		DOKUMENTO ŽYMUO AT-23A-2168-PP-SA.B-4.11	
			LAPAS	LAPŲ
			1	1



aukščiausia inžinerinė įranga projektuojama kuo labiau atitraukta nuo Blindžių gatvės



virš virtuvės esanti stogo inžinerinė įranga aptveriamą azūrine atitvara

0	2025-08	Visuomenės informavimui		
LAIDA	DATA	Laidos statusas. Keitimo priežastis (jei taikoma)		
ATESTATO NR.	 Žirmūnų g. 139-321, Vilnius, Tel.: (8-5) 272 83 34		STATINIO PROJEKTO PAVADINIMAS Mokslo paskirties pastato Blindžių g. 3, Vilnius rekonstravimo projektas	
39024	PV	V.Šablevičius	STATINIO NUMERIS IR PAVADINIMAS 01 - Mokykla	
A1987	PDV	I.Puidokaitė		
	ARCH	M.Stirbys		
	ARCH	O.Seredytė		
			DOKUMENTO PAVADINIMAS STOGO INŽINERINĖ ĮRANGA	LAIDA 0
LT	STATYTOJAS Vilniaus miesto savivaldybė		DOKUMENTO ŽYMUO AT-23A-2168-PP-SA.B-4.12	LAPAS 1
				LAPŲ 1

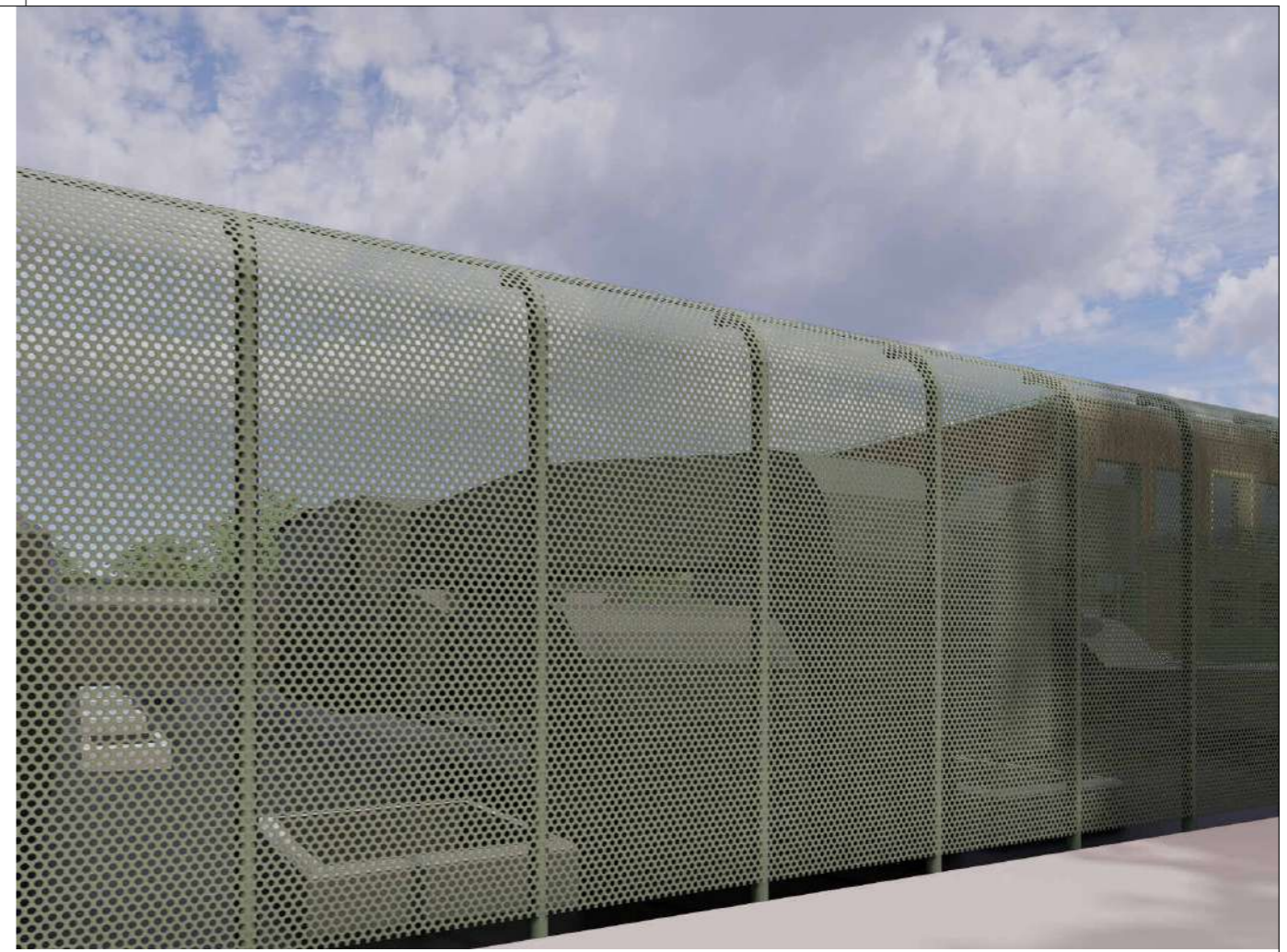

stogo inžinerinė įranga atitveriami perforuotos skardos atitvara
 atitvaros laikantys elementai - stulpai numatomi apvalaus profilio, į viršų nulenktais galais
 visos atitvaros spalva - analogiška fasadui

0	2025-08	Visuomenės informavimui			
LAIDA	DATA	Laidos statusas. Keitimo priežastis (jei taikoma)			
ATESTATO NR.	 Žirmūnų g. 139-321, Vilnius, Tel.: (8-5) 272 83 34		STATINIO PROJEKTO PAVADINIMAS Mokslo paskirties pastato Blindžių g. 3, Vilnius rekonstravimo projektas		
39024	PV	V.Šablevičius	STATINIO NUMERIS IR PAVADINIMAS 01 - Mokykla		
A1987	PDV	I.Puidokaitė			
	ARCH	M.Stirbys			
	ARCH	O.Seredytė			
			DOKUMENTO PAVADINIMAS STOGO INŽINERINĖS ĮRANGOS APTVĖRIMAS		
LT	STATYTOJAS Vilniaus miesto savivaldybė		DOKUMENTO ŽYMUO AT-23A-2168-PP-SA.B-4.13	LAPAS 1	LAPŲ 1



stogo inžinerinės įrangos apžvelgiamumas iš žmogaus akių lygio Blindžių gatvėje neįvertinus esamų medžių

0	2025-08	Visuomenės informavimui		
LAIDA	DATA	Laidos statusas. Keitimo priežastis (jei taikoma)		
ATESTATO NR.	 Žirmūnų g. 139-321, Vilnius, Tel.: (8-5) 272 83 34		STATINIO PROJEKTO PAVADINIMAS	
			Mokslo paskirties pastato Blindžių g. 3, Vilnius rekonstravimo projektas	
39024	PV	V.Šablevičius	STATINIO NUMERIS IR PAVADINIMAS	
A1987	PDV	I.Puidokaitė		
	ARCH	M.Stirbys		
	ARCH	O.Seredytė		
			DOKUMENTO PAVADINIMAS	
			STOGO INŽINERINĖS ĮRANGOS APŽVELGIAMUMAS	
				LAIDA
				0
LT	STATYTOJAS		DOKUMENTO ŽYMUO	
	Vilniaus miesto savivaldybė		AT-23A-2168-PP-SA.B-4.14	
			LAPAS	LAPŲ
			1	1



vaizdas iš Birutės g. **NEĮVERTINUS SKLYPE AUGANČIŲ MEDŽIŲ**



esamos situacijos vaizdas iš Birutės g.

0	2025-08	Visuomenės informavimui		
LAIDA	DATA	Laidos statusas. Keitimo priežastis (jei taikoma)		
ATESTATO NR.			STATINIO PROJEKTO PAVADINIMAS	
	Žirmūnų g. 139-321, Vilnius, Tel.: (8-5) 272 83 34		Mokslo paskirties pastato Blindžių g. 3, Vilnius rekonstravimo projektas	
39024	PV	V.Šablevičius	STATINIO NUMERIS IR PAVADINIMAS	
A1987	PDV	I.Puidokaitė		
	ARCH	M.Stirbys		
	ARCH	O.Seredytė		
			STATINIO NUMERIS IR PAVADINIMAS	
			01 - Mokykla	
			DOKUMENTO PAVADINIMAS	
			STOGO INŽINERINĖS ĮRANGOS APŽVELGIAMUMAS	
			LAPAS	
			LAPŲ	
LT	STATYTOJAS		DOKUMENTO ŽYMUO	
	Vilniaus miesto savivaldytė		AT-23A-2168-PP-SA.B-4.15	
			1	1