

RŪSIO PATALPOS			
Patalpos nr.	Patalpos pavadinimas	Žmonių skaičius evakuacijos sprendiniams	Plotas

Korpusas A			
Prekybos paskirties patalpos			
Pagalbinis plotas			
AR-P1.2	WC (A tipo ŽN)	1	5,29 m ²
Pagrindinis plotas			
AR-P1.1	Prekybos paskirties patalpa	52	104,21 m ²
Viešbučių paskirties patalpos			
Pagalbinis plotas			
AR-a1	Elektros įvado patalpa	1	18,10 m ²
AR-a2	Lifto holas	4	6,51 m ²
AR-a3	Ryšių patalpa	1	6,78 m ²
AR-a4	Lifto holas	4	7,79 m ²
AR-a5	Šilumos įvado patalpa	1	10,25 m ²
AR-a6	Vandens įvado patalpa	1	23,34 m ²
AR-a7	Elektros įvado patalpa	1	13,17 m ²
AR-G1	Automobilių saugykla	14	726,34 m ²
			812,27 m ²
			921,77 m ²

Korpusas C			
Maitinimo paskirties patalpos			
Pagalbinis plotas			
CR-M1.2	Restorano virtuvė	14	55,67 m ²
CR-M1.3	WC	1	1,57 m ²
CR-M1.4	WC (m.)	1	2,68 m ²
CR-M1.5	WC (v.)	1	3,32 m ²
CR-M1.6	WC (A tipo ŽN)	1	6,21 m ²
			69,45 m ²
Pagrindinis plotas			
CR-M1.1	Restorano salė	65	130,39 m ²
			130,39 m ²

Prekybos paskirties patalpos			
Pagalbinis plotas			
CR-P1.2	Pagalbinės patalpos	4	23,64 m ²
CR-P1.3	WC (A tipo ŽN)	1	5,29 m ²
			28,93 m ²
Pagrindinis plotas			
CR-P1.1	Prekybos paskirties patalpa	27	53,31 m ²
			53,31 m ²

Viešbučių paskirties patalpos			
Pagalbinis plotas			
CR-a1	Elektros įvado patalpa	1	7,83 m ²
CR-a2	Kolektorius	2	26,69 m ²
CR-a3	Ryšių įvado patalpa	1	5,93 m ²
			40,45 m ²
			322,53 m ²
			1244,30 m ²

Iš viso: 1244,30 m²

SUTARTINIAI ŽYMĖJIMAI

- SAUGOMOS 10E1p PASTATO KONSTRUKCIJOS
- GELŽBETONINĖS KONSTRUKCIJOS
- SILIKATINIO MŪRO KONSTRUKCIJOS
- TERMOIZOLIACIJA - AKMENS VATA
- TERMOIZOLIACIJA - EPS
- TERMOIZOLIACIJA - PIR
- G/K PLOKŠČIŲ PERTVAROS
- RANKINIS GAISRINIS SIGNALIZATORIUS
- REKONSTRUOJAMO 10E1p PASTATO KONTŪRAS
- STAČIAKAMPĖ ANGA PERDANGOJE
- APVALI ANGA PERDANGOJE
- ANGA SIENOJE
- GAISRINIO ČIAUPO SPINTELĖ
- PRIEŠGAISRINĖS UŽTVAROS (R)EI 30
- PRIEŠGAISRINĖS UŽTVAROS (R)EI 45
- PRIEŠGAISRINĖS UŽTVAROS (R)EI 60
- PRIEŠGAISRINĖS UŽTVAROS (R)EI 90

MATMENIS TIKRINTI VIETUJE!!!

- BENDROSIOS PASTABOS**
- Matmenys plane nurodyti milimetrais. Vidaus matmenys sužymėti nuo pertvarų bei apdailos. Nuolydžiai nurodyti procentais, kampai - laipsniais.
 - Angos glb perdangose ir konstrukcinėse sienose SA projekto dalyje nurodytos pagal **Techninio projekto sprendinius!** Angos g/k pertvarose nenurodytos. Mažesnės kaip 13 cm skersmens angos nenurodytos - greičiausioje vietoje susidėriusios su SK.PDV.
 - Staciakampių angų sienose aukštis nurodytos iki angos apačios, apvalių angų sienose aukštis nurodytas iki angos centro.
 - Visos angos turi būti užsandarintos priemonėmis, kurios ne mažina perdangų ir pertvarų atsparumo ugniai reikalavimams. Sandarinimai privalo užtikrinti reglamentuotą hidroizoliavimo lygį. Sandarinimai turi atitikti **energinės klasės pastatų reikalavimus**, pagal "SIGA" arba analogišką gaminių sistemą.
 - Perdangų, sienų ir užpildų atsparumai ugniai ir žmonių skaičių evakuacijos sprendiniams žr. GS dalyje. Lauko elementų sprendinius (gatves, takus, altitudes ir pan.) žr. SSP dalyje.
 - Evakuavimo (s) kelių koridoriuose neleidžiama įrengti sieninių spintų, išskyrus spintas inžinerinėms sistemoms ir gaisriniam čiaupams.
 - Patalpų apdaila tikrinama pagal interjero projekto sprendinius.
 - Visos durys pastato viduje turi būti be slenkščių (arba su automatiniiais slenkščiais). Išorinės varstomos durys su nuožulniais slenkščiais, kurių aukštis negali viršyti 20 mm **visų vidaus durų sąramų apačios atl. 2.10 m nuo švartų grindų jei plane nenurodyta kitaip.**
 - Sąramas žiūrėti SK dalyje. Laikantųjų konstrukcijų tipa, medžiagiškumą ir pozicijas tikrinti pagal SK dalį.
 - Sąrašas bagiamos statyti sumontavus inžinerinius tinklus.
 - Langų ir durų matmenys parodyti stalybinių angų. Pastato durys, langai ir vitrinos turi atitikti STR 2.04.01:2018 "Pastatų atitvaros. Sienos, stogai, langai ir išorinės įėjimo durys" reikalavimus bei būti montuojami vadovaujantis ST 2491109.01:2015 "Langų, durų ir jų konstrukcijų montavimas".

A	2023-06	Visuomenės informavimui apie numatomą projektavimą, specialiesiems reikalavimams
LAIDA	DATA	LAIDOS STATUSAS: KETIMO PRIEŽASTIS (JEI TAIKOMIA)

KVAL. PATV. DOK. NR.	UNITECTUS architektų grupė	LUKŠKIŲ G. 3 VILNIUS, LT-01108 TEL.FAKS: +370 5 2610501	STATINIO PROJEKTO PAVADINIMAS: ADMINISTRACINĖS IR VIEŠBUČIŲ PASKIRTIES PASTATŲ DRUJOS G. 2. VILNIUJE, REKONSTRAVIMO PROJEKTAS I ETAPAS. VIEŠBUČIŲ PASKIRTIES PASTATAI - SVĖČIŲ NAMAI. KORPUSAI A, B, C1, D1
A014	PVP/DV	TAURAS PAULAUŠKAS	STATINIO PAVADINIMAS: VIEŠBUČIŲ PASKIRTIES PASTATAS KORPUSAI A, C1
-	-	-	DOKUMENTO PAVADINIMAS: RŪSIO PLANAS
-	-	-	LAIDA A
KALBA:	STATYTOJAS IR (ARBA) UŽSAKOVAS: UAB "VILNIAUS MIESTO PROJEKTAI" Jogailos g. 4, LT-01116, Vilnius [m. k. 303089021]	DOKUMENTO ŽYMUO: UT-124A/15-PP-AC-A01-01	LAPAS 1
LT	-	-	LAPŲ 1

VIETAPO PASTATAI

PIRMO AUKŠTO PATALPOS			
Patalpos nr.	Patalpos pavadinimas	Žmonių skaičius evakuacijos sprendiniams	Plotas
Korpusas A			
A1 Bendra naudojimo patalpos			
A1-a1	Koridorius	40	84,96 m ²
A1-1(3K) Numeris			
A1-1.1	Svetainė	4	25,74 m ²
A1-1.2	Vonia	1	5,26 m ²
A1-1.3	Miegamasis	2	10,78 m ²
A1-1.4	Miegamasis	2	11,07 m ²
A1-1.5	Balkono spinta	0	0,91 m ²
A1-1.6	Balkono spinta	0	54,59 m ²
A1-2(2K) Numeris			
A1-2.1	Svetainė	2	25,58 m ²
A1-2.2	Miegamasis	2	11,90 m ²
A1-2.3	Vonia	1	4,75 m ²
A1-2.4	Balkono spinta	0	0,91 m ²
A1-2.5	Balkono spinta	0	0,91 m ²
A1-2.6	Balkono spinta	0	0,89 m ²
A1-3(2K) Numeris			
A1-3.1	Svetainė	2	25,57 m ²
A1-3.2	Miegamasis	2	11,88 m ²
A1-3.3	Vonia	1	5,11 m ²
A1-3.4	Balkono spinta	0	0,91 m ²
A1-3.5	Balkono spinta	0	0,91 m ²
A1-4(1K) Numeris			
A1-4.1	Svetainė	2	23,93 m ²
A1-4.2	Vonia	1	5,29 m ²
A1-4.3	Balkono spinta	0	0,91 m ²
A1-5(2K) Numeris			
A1-5.1	Svetainė	2	24,93 m ²
A1-5.2	Vonia	1	4,79 m ²
A1-5.3	Miegamasis	2	11,05 m ²
A1-5.4	Balkono spinta	0	0,91 m ²
A1-5.5	Balkono spinta	0	0,91 m ²
A1-6(2K) Numeris			
A1-6.1	Svetainė	2	24,37 m ²
A1-6.2	Miegamasis	2	11,05 m ²
A1-6.3	Vonia	1	5,03 m ²
A1-6.4	Balkono spinta	0	0,91 m ²
A1-6.5	Balkono spinta	0	42,27 m ²
A1-7(2K) Numeris			
A1-7.1	Svetainė	2	24,37 m ²
A1-7.2	Vonia	1	4,44 m ²
A1-7.3	Miegamasis	2	11,05 m ²
A1-7.4	Balkono spinta	0	0,91 m ²
A1-7.5	Balkono spinta	0	0,91 m ²
A1-8(2K) Numeris			
A1-8.1	Svetainė	2	28,86 m ²
A1-8.2	Miegamasis	2	13,13 m ²
A1-8.3	Vonia	1	5,04 m ²
A1-8.4	Balkono spinta	0	0,91 m ²
A1-8.5	Balkono spinta	0	0,91 m ²
A1-9(2K) Numeris			
A1-9.1	Svetainė	2	24,77 m ²
A1-9.2	Miegamasis	2	11,32 m ²
A1-9.3	Vonia	1	4,54 m ²
A1-9.4	Balkono spinta	0	0,91 m ²
A1-9.5	Balkono spinta	0	42,44 m ²
A1-10(2K) Numeris			
A1-10.1	Svetainė	2	24,61 m ²
A1-10.2	Vonia	1	4,79 m ²
A1-10.3	Miegamasis	2	11,06 m ²
A1-10.4	Balkono spinta	0	0,91 m ²
A1-10.5	Balkono spinta	0	0,91 m ²
A1-11(3K) Numeris			
A1-11.1	Svetainė	4	23,24 m ²
A1-11.2	Vonia	1	4,86 m ²
A1-11.3	Miegamasis	2	11,08 m ²
A1-11.4	Miegamasis	2	10,31 m ²
A1-11.5	Balkono spinta	0	0,91 m ²
A1-11.6	Balkono spinta	0	0,91 m ²
A1-11.7	Balkono spinta	0	52,22 m ²

PIRMO AUKŠTO PATALPOS			
Patalpos nr.	Patalpos pavadinimas	Žmonių skaičius evakuacijos sprendiniams	Plotas
Korpusas B			
A1-12(3K) Numeris			
A1-12.1	Svetainė	4	23,24 m ²
A1-12.2	Miegamasis	2	10,31 m ²
A1-12.3	Miegamasis	2	11,08 m ²
A1-12.4	Vonia	1	4,86 m ²
A1-12.5	Balkono spinta	0	0,91 m ²
A1-12.6	Balkono spinta	0	0,85 m ²
A1-12.7	Balkono spinta	0	52,16 m ²
A1-13(2K) Numeris			
A1-13.1	Svetainė	2	26,57 m ²
A1-13.2	Vonia	1	5,22 m ²
A1-13.3	Miegamasis	2	11,28 m ²
A1-13.4	Balkono spinta	0	0,91 m ²
A1-13.5	Balkono spinta	0	0,91 m ²
A1-14(2K) Numeris			
A1-14.1	Svetainė	2	30,75 m ²
A1-14.2	Miegamasis	2	14,89 m ²
A1-14.3	Vonia	1	5,39 m ²
A1-14.4	Balkono spinta	0	0,91 m ²
A1-14.5	Balkono spinta	0	52,84 m ²
A1-15(2K) Numeris			
A1-15.1	Svetainė	2	26,39 m ²
A1-15.2	Miegamasis	2	12,57 m ²
A1-15.3	Vonia	1	5,10 m ²
A1-15.4	Balkono spinta	0	0,91 m ²
A1-15.5	Balkono spinta	0	45,87 m ²
A1-16(2K) Numeris			
A1-16.1	Svetainė	2	26,39 m ²
A1-16.2	Vonia	1	5,10 m ²
A1-16.3	Miegamasis	2	12,57 m ²
A1-16.4	Balkono spinta	0	0,91 m ²
A1-16.5	Balkono spinta	0	0,91 m ²
A1-17(2K) Numeris			
A1-17.1	Svetainė	2	26,98 m ²
A1-17.2	Miegamasis	2	12,57 m ²
A1-17.3	Vonia	1	4,86 m ²
A1-17.4	Balkono spinta	0	0,91 m ²
A1-17.5	Balkono spinta	0	46,22 m ²
Korpusas C			
C1 Bendra naudojimo patalpos			
C1-a1	Koridorius	12	32,41 m ²
C1-1(1K) Numeris			
C1-1.1	Svetainė	2	26,52 m ²
C1-1.2	Vonia	1	4,04 m ²
C1-1.3	Balkono spinta	0	0,83 m ²
C1-2(1K) Numeris			
C1-2.1	Svetainė	2	29,57 m ²
C1-2.2	Vonia	1	5,39 m ²
C1-2.3	Balkono spinta	0	0,88 m ²
C1-3(1K) Numeris			
C1-3.1	Svetainė	2	26,62 m ²
C1-3.2	Vonia	1	4,04 m ²
C1-3.3	Balkono spinta	0	0,88 m ²
C1-4(1K) Numeris			
C1-4.1	Svetainė	2	21,53 m ²
C1-4.2	Vonia	1	4,10 m ²
C1-4.3	Balkono spinta	0	0,88 m ²
C1-5(1K) Numeris			
C1-5.1	Svetainė	2	32,81 m ²
C1-5.2	Balkono spinta	1	4,63 m ²
C1-5.3	Balkono spinta	0	0,69 m ²
C1-6(2K) Numeris			
C1-6.1	Svetainė	2	29,72 m ²
C1-6.2	Miegamasis	2	8,23 m ²
C1-6.3	Vonia	1	4,78 m ²
C1-6.4	Balkono spinta	0	0,69 m ²
C1-6.5	Balkono spinta	0	43,42 m ²
C1-6.6	Balkono spinta	0	239,24 m ²
Iš viso:			
			1098,19 m ²

SUTARTINIAI ŽYMĖJIMAI

- SAUGOMOS 10E1P PASTATO KONSTRUKCIJOS
- REKONSTRUOJAMOS 10E1P PASTATO KONTŪRAS
- GELŽBETONINĖS KONSTRUKCIJOS
- STAČIAKAMPĖ ANGA PERDANGUJE
- SILIKATINIO MŪRO KONSTRUKCIJOS
- APVALI ANGA PERDANGUJE
- TERMOIZOLIACIJA - AKMENS VATA
- ANGA SIENOJE
- TERMOIZOLIACIJA - EPS
- GAISRIŠNIO ČIAUPO SPINTELĖ
- TERMOIZOLIACIJA - PIR
- PRIEŠGAISRINĖS UŽTVAROS (R)EI 30
- G/K PLOKŠČIŲ PERTVAROS
- PRIEŠGAISRINĖS UŽTVAROS (R)EI 45
- RANKINIS GAISRINIS SIGNALIZATORIUS
- PRIEŠGAISRINĖS UŽTVAROS (R)EI 60
- PRIEŠGAISRINĖS UŽTVAROS (R)EI 90

MATMENIS TIKRINTI VIETUJE!!!

BENDROSIS PASTABOS

- Matmenys plane nurodyti milimetrais. Vidaus matmenys sužymėti nuo pertvarų bei apdailos. Nuolydžiai nurodyti procentais, kampai - laipsniais.
- Angos gyl. perdangose ir konstrukcinėse sienose SA projekto dalyje nurodytos pagal **Techninio projekto sprendinius**. Angos gyl. pertvarose nenurodytos. Mažesnės kaip 13 cm skersmens angos nenurodytos - greičiausioje susidariusioje pozicijoje su SK PDV.
- Staciakampių angų sienose aukštis nurodyta iki angos apacio, apvalių angų sienose aukštis nurodytas iki angos centro.
- Visos angos turi būti užsandarintos priemonėmis, kurios neleidžia perdangai ir pertvarai atsparumo ugniai reikalavimus. Sandarinimai privalo atitikti reikalavimus pagal "SIGA" arba analogišką gaminių sistemą.
- Perdangų, sienų ir užpildų atsparumas ugniai ir žmonių skaičių evakuacijos sprendiniams žr. GS dalyje. Lauko elementų sprendinius (gatves, takus, altitudes ir pan.) žr. SSP dalyje.
- Evakuavimo(si) kelių, koridoriuose neleidžiama įrengti sieninių spintų, iškyrų spintų inžineriniams sistemoms ir gaisriniais čiaupams.
- Patalpų apdaila tikinama pagal interjero projekto sprendinius.
- Visos durys pastato viduje turi būti be slenksčių (arba su automatiniams slenksčiams), išorinės varstomos durys su nuožulniais slenksčiais, kurių aukštis negali viršyti 20 mm/visų vidaus durų sąramų apacio at. 2.10 m nuo švartų grūdų jei plane nenurodyta kitaip.
- Sąramas žiūrėti SK dalyje. Laikančiųjų konstrukcijų tipa, medžiagškumą ir pozicijas tikslinti pagal SK dalį.
- Sąrašas baldams statyti sumontuoti inžinerinius tinklus.
- Langų ir durų matmenys parodyti stalybinių angų. Pastato durys, langai ir vitrinos turi atitikti STR 2.04.01:2018 "Pastatų altivaros. Sienos, stogai, langai ir išorinės įėjimo durys" reikalavimus bei būti montuojami vadovaujantis ST 2491109.01:2015 "Langų, durų ir jų konstrukcijų montavimas".

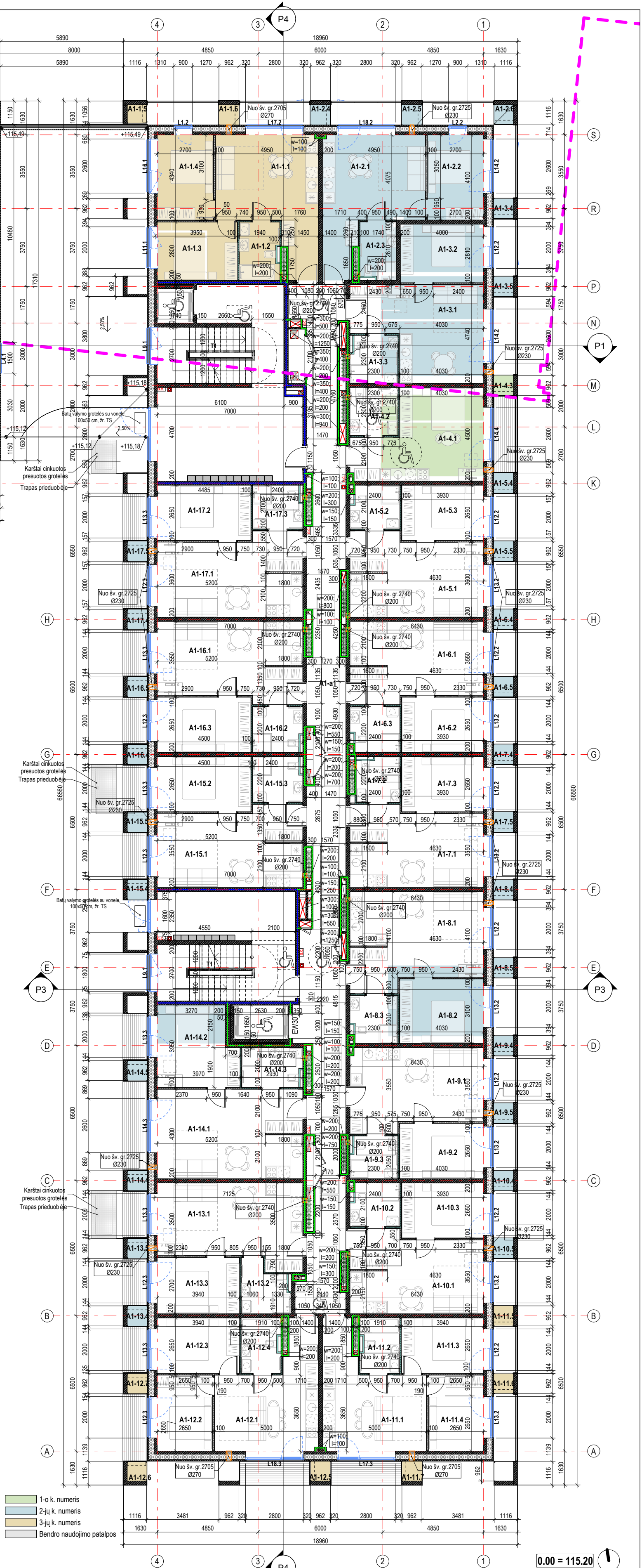

A		2023-06		Visuomenės informavimui apie numatomą projektavimą, specialiesiems reikalavimams	
LAIDA		DATA		LAIDOS STATUSAS: KETIMU PRIEŽASTIS (JEI TAIKOMIA)	
KVAL. PATV. DOK. NR.	UNITECTUS	LUKŠKIŲ G. 3 VILNIUS, LT-01108 TEL.FAKS: +370 5 2610501	STATINIO PROJEKTO PAVADINIMAS: ADMINISTRACINĖS IR VIEŠBUČIŲ PASKIRTIES PASTATŲ DRUJOS G. 2. VILNIUJE, REKONSTRAVIMO PROJEKTAS I ETAPAS. VIEŠBUČIŲ PASKIRTIES PASTATAI - SVIEČIŲ NAMAI. KORPUSAI A, B, C1, D1		
A014	PV/PDV	TAURAS PAULAUŠKAS	STATINIO PAVADINIMAS: VIEŠBUČIŲ PASKIRTIES PASTATAS KORPUSAI A, C1		
			DOKUMENTO PAVADINIMAS: PIRMO AUKŠTO PLANAS		
			DOKUMENTO ŽYMUO: UT-124A/15-PP-AC-A01-02		
KALBA:	LT	STATYTOJAS (IR ARBA) UŽSAUKOJAS: UAB "VILNIAUS MIESTO PROJEKTA" Jogailos g. 4, LT-01116, Vilnius [m. k. 303089021]	LAPAS	LAPŲ	
			1	1	

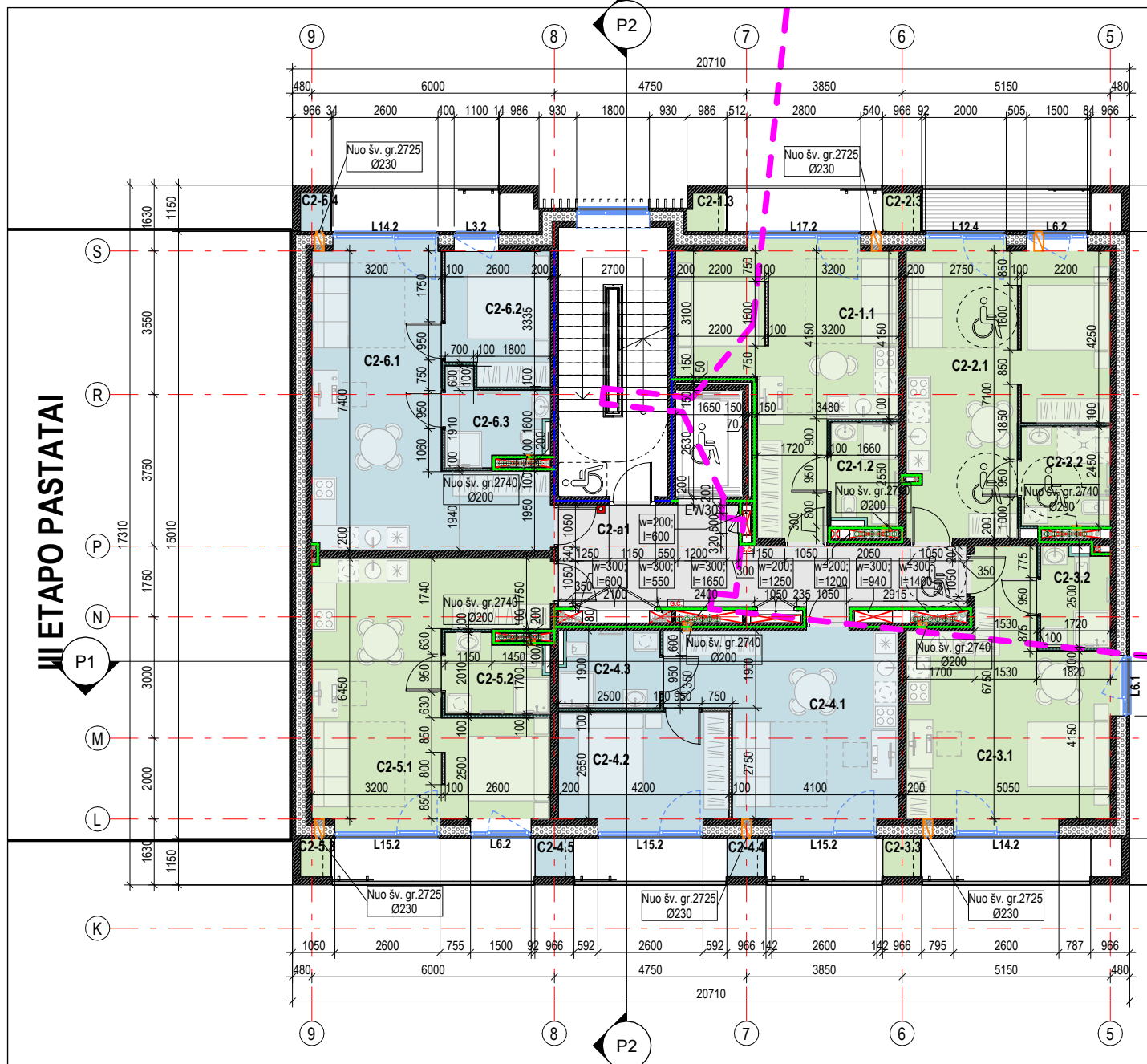

ANTRO AUKŠTO PATALPOS			
Patalpos nr.	Patalpos pavadinimas	Žmonių skaičius evakuacijos sprendimams	Plotas
Korpusas A			
A2 Bendra naudojimo patalpos			
A2-a1	Koridorius	44	84.96 m ²
A2-1(3K) Numeris			
A2-1.1	Svetainė	4	25.74 m ²
A2-1.2	Vonia	1	5.26 m ²
A2-1.3	Miegamasis	2	11.42 m ²
A2-1.4	Miegamasis	2	11.90 m ²
A2-1.5	Balkono spinta	0	0.79 m ²
A2-1.6	Balkono spinta	0	0.91 m ²
A2-1.7	Balkono spinta	0	0.83 m ²
A2-1.8	Balkono spinta	0	0.91 m ²
A2-2(2K) Numeris			
A2-2.1	Svetainė	2	25.58 m ²
A2-2.2	Miegamasis	2	11.90 m ²
A2-2.3	Vonia	1	4.75 m ²
A2-2.4	Balkono spinta	0	0.91 m ²
A2-2.5	Balkono spinta	0	0.91 m ²
A2-2.6	Balkono spinta	0	44.93 m ²
A2-3(2K) Numeris			
A2-3.1	Svetainė	2	25.57 m ²
A2-3.2	Miegamasis	2	11.88 m ²
A2-3.3	Vonia	1	5.11 m ²
A2-3.4	Balkono spinta	0	0.91 m ²
A2-3.5	Balkono spinta	0	44.38 m ²
A2-4(1K) Numeris			
A2-4.1	Svetainė	2	23.93 m ²
A2-4.2	Vonia	1	5.29 m ²
A2-4.3	Balkono spinta	0	0.91 m ²
A2-5(2K) Numeris			
A2-5.1	Svetainė	2	24.93 m ²
A2-5.2	Vonia	1	4.79 m ²
A2-5.3	Miegamasis	2	11.05 m ²
A2-5.4	Balkono spinta	0	0.91 m ²
A2-5.5	Balkono spinta	0	42.59 m ²
A2-6(2K) Numeris			
A2-6.1	Svetainė	2	24.37 m ²
A2-6.2	Miegamasis	2	11.05 m ²
A2-6.3	Vonia	1	5.03 m ²
A2-6.4	Balkono spinta	0	0.91 m ²
A2-6.5	Balkono spinta	0	42.26 m ²
A2-7(2K) Numeris			
A2-7.1	Svetainė	2	24.37 m ²
A2-7.2	Vonia	1	4.44 m ²
A2-7.3	Miegamasis	2	11.06 m ²
A2-7.4	Balkono spinta	0	0.91 m ²
A2-7.5	Balkono spinta	0	41.68 m ²
A2-8(2K) Numeris			
A2-8.1	Svetainė	2	28.66 m ²
A2-8.2	Miegamasis	2	13.13 m ²
A2-8.3	Vonia	1	5.04 m ²
A2-8.4	Balkono spinta	0	0.91 m ²
A2-8.5	Balkono spinta	0	48.65 m ²
A2-9(2K) Numeris			
A2-9.1	Svetainė	2	24.77 m ²
A2-9.2	Miegamasis	2	11.32 m ²
A2-9.3	Vonia	1	4.54 m ²
A2-9.4	Balkono spinta	0	0.91 m ²
A2-9.5	Balkono spinta	0	42.44 m ²
A2-10(2K) Numeris			
A2-10.1	Svetainė	2	24.61 m ²
A2-10.2	Vonia	1	4.79 m ²
A2-10.3	Miegamasis	2	11.06 m ²
A2-10.4	Balkono spinta	0	0.91 m ²
A2-10.5	Balkono spinta	0	42.27 m ²
A2-11(3K) Numeris			
A2-11.1	Svetainė	4	23.24 m ²
A2-11.2	Vonia	1	4.86 m ²
A2-11.3	Miegamasis	2	11.08 m ²
A2-11.4	Miegamasis	2	10.31 m ²
A2-11.5	Balkono spinta	0	0.91 m ²
A2-11.6	Balkono spinta	0	0.89 m ²
A2-11.7	Balkono spinta	0	0.89 m ²
A2-11.8	Balkono spinta	0	53.10 m ²

ANTRO AUKŠTO PATALPOS			
Patalpos nr.	Patalpos pavadinimas	Žmonių skaičius evakuacijos sprendimams	Plotas
A2-12(3K) Numeris			
A2-12.1	Svetainė	4	23.24 m ²
A2-12.2	Miegamasis	2	10.31 m ²
A2-12.3	Miegamasis	2	11.08 m ²
A2-12.4	Vonia	1	4.86 m ²
A2-12.5	Balkono spinta	0	0.91 m ²
A2-12.6	Balkono spinta	0	0.91 m ²
A2-12.7	Balkono spinta	0	0.89 m ²
A2-12.8	Balkono spinta	0	0.91 m ²
A2-13(2K) Numeris			
A2-13.1	Svetainė	2	26.57 m ²
A2-13.2	Vonia	1	5.22 m ²
A2-13.3	Miegamasis	2	11.28 m ²
A2-13.4	Balkono spinta	0	0.91 m ²
A2-13.5	Balkono spinta	0	44.88 m ²
A2-14(2K) Numeris			
A2-14.1	Svetainė	2	30.75 m ²
A2-14.2	Miegamasis	2	14.89 m ²
A2-14.3	Vonia	1	5.39 m ²
A2-14.4	Balkono spinta	0	0.91 m ²
A2-14.5	Balkono spinta	0	52.84 m ²
A2-15(3K) Numeris			
A2-15.1	Svetainė	4	26.11 m ²
A2-15.2	Miegamasis	2	17.80 m ²
A2-15.3	Miegamasis	2	12.04 m ²
A2-15.4	Vonia	1	4.86 m ²
A2-15.5	Balkono spinta	0	0.79 m ²
A2-15.6	Balkono spinta	0	0.91 m ²
A2-15.7	Balkono spinta	0	0.91 m ²
A2-16(2K) Numeris			
A2-16.1	Svetainė	2	26.39 m ²
A2-16.2	Vonia	1	5.10 m ²
A2-16.3	Miegamasis	2	12.57 m ²
A2-16.4	Balkono spinta	0	0.91 m ²
A2-16.5	Balkono spinta	0	45.87 m ²
A2-17(2K) Numeris			
A2-17.1	Svetainė	2	26.98 m ²
A2-17.2	Miegamasis	2	12.57 m ²
A2-17.3	Vonia	1	4.86 m ²
A2-17.4	Balkono spinta	0	0.91 m ²
A2-17.5	Balkono spinta	0	46.22 m ²
A2-18(1K) Numeris			
A2-18.1	Svetainė	2	25.85 m ²
A2-18.2	Vonia	1	5.49 m ²
A2-18.3	Balkono spinta	0	0.91 m ²
913.73 m ²			
Korpusas C			
C2 Bendra naudojimo patalpos			
C2-a1	Koridorius	12	20.11 m ²
C2-1(1K) Numeris			
C2-1.1	Svetainė	2	26.52 m ²
C2-1.2	Vonia	1	4.04 m ²
C2-1.3	Balkono spinta	0	0.83 m ²
31.39 m ²			
C2-2(1K) Numeris			
C2-2.1	Svetainė	2	29.57 m ²
C2-2.2	Vonia	1	5.39 m ²
C2-2.3	Balkono spinta	0	0.88 m ²
35.83 m ²			
C2-3(1K) Numeris			
C2-3.1	Svetainė	2	26.62 m ²
C2-3.2	Vonia	1	4.04 m ²
C2-3.3	Balkono spinta	2	0.88 m ²
31.54 m ²			
C2-4(2K) Numeris			
C2-4.1	Svetainė	2	23.13 m ²
C2-4.2	Miegamasis	2	11.96 m ²
C2-4.3	Vonia	1	4.57 m ²
C2-4.4	Balkono spinta	0	0.88 m ²
C2-4.5	Balkono spinta	0	41.42 m ²
C2-5(1K) Numeris			
C2-5.1	Svetainė	2	32.81 m ²
C2-5.2	Vonia	1	4.63 m ²
C2-5.3	Balkono spinta	0	0.69 m ²
38.13 m ²			
C2-6(2K) Numeris			
C2-6.1	Svetainė	2	29.72 m ²
C2-6.2	Miegamasis	2	8.23 m ²
C2-6.3	Vonia	1	4.76 m ²
C2-6.4	Balkono spinta	0	43.40 m ²
241.83 m ²			
Iš viso: 1155.56 m ²			

- SUTARTINIAI ŽYMĖJIMAI**
- SAUGOMOS 10E1P PASTATO KONSTRUKCIJOS
 - GELŽBETONINĖS KONSTRUKCIJOS
 - SILIKATINIO MŪRO KONSTRUKCIJOS
 - TERMOIZOLIACIJA - AKMENS VATA
 - TERMOIZOLIACIJA - EPS
 - TERMOIZOLIACIJA - PIR
 - G/K PLOKŠČIŲ PERTVAROS
 - RANKINIS GAISRINIS SIGNALIZATORIUS
 - REKONSTRUOJAMOS 10E1P PASTATO KONTŪRAS
 - STAČIAKAMPĖ ANGA PERDANGUJE
 - APVALI ANGA PERDANGUJE
 - ANGA SIENOJE
 - GAISRINIO ČIAUPO SPINTELĖ
 - PRIEŠGAISRINĖS UŽTVAROS (R)EI 30
 - PRIEŠGAISRINĖS UŽTVAROS (R)EI 45
 - PRIEŠGAISRINĖS UŽTVAROS (R)EI 60
 - PRIEŠGAISRINĖS UŽTVAROS (R)EI 90

MATMENIS TIKRINTI VIETUJE!!!

BENDROSIOS PASTABOS

- Matmenys plane nurodyti milimetrais. Vidaus matmenys sužymėti nuo pertvarų bei apdailos. Nuolydžiai nurodyti procentais, kampai - laipsniais.
- Angos glb perdangose ir konstrukcinėse sienose SA projekto dalyje nurodytos pagal **Techninio projekto sprendimus**. Angos g/k pertvarose nenurodytos. Mažesnis kaip 13 cm skersmens angos nenurodytos - greičiausiai apdaila tikinama pagal interjero projekto sprendimus.
- Staciakampių angų sienose aukštis nurodytas iki angos apatios, apvalių angų sienose aukštis nurodytas iki angos centro.
- Visos angos turi būti užsandarintos priemonėmis, kurios ne mažina perdangų ir pertvarų atsparumo ugniai reikalavimams. Sandarinimai privalo užtikrinti reikalaujamą hidroizoliavimo lygį. Sandarinimai turi atitikti **energinės klasės pastatų reikalavimus**, pagal "SIGA" arba analogišką gaminių sistemą.
- Perdangų, sienų ir užpildų atsparumas ugniai ir žmonių skaičių evakuacijos sprendimams žr. GS dalyje. Lauko elementų sprendimus (gatves, takus, altitudes ir pan.) žr. SSP dalyje.
- Evakuavimo(ei) kelių, koridoriuose neleidžiama įrengti sieninių spintų, iškyrus spintas inžineriniais sistemoms ir gaisriniais čiaupams.
- Patalpų apdaila tikinama pagal interjero projekto sprendimus.
- Visos durys pastato viduje turi būti be slenksčių (arba su automatiniams slenksčiams), išorinės varstomos durys su nuožulniais slenksčiais, kurių aukštis negali viršyti 20 mm/visų vidaus durų sąramų apatios atl. 2.10 m nuo švartų grūdų jei plane nenurodyta kitaip.
- Sąramas žiūrėti SK dalyje. Laikantųjų konstrukcijų tipa, medžiagiskumą ir pozicijas tikslinti pagal SK dalį.
- Sąsachos baigiamos statyti sumontavus inžinerinius tinklus.
- Langų ir durų matmenys parodyti stalybinių angų. Pastato durys, langai ir vitrinos turi atitikti STR 2.04.01:2018 "Pastatų atitvaros. Sienos, stogai, langai ir išorinės įėjimo durys" reikalavimus bei būti montuojami vadovaujantis ST 2491109.01:2015 "Langų, durų ir jų konstrukcijų montavimas".

0.00 = 115.20

A	2023-06	Visuomenės informavimui apie numatomą projektavimą, specialiesiems reikalavimams	
LAIDA	DATA	LAIDOS STATUSAS: KETIMO PRIEŽASTIS (JEI TAIKOMI)	
KVAL. PATV. DOK. NR.	UNITECTUS	LUKŠKIŲ G. 3 VILNIUS, LT-01108 TEL.FAKS: +370 5 2610501	STATINIO PROJEKTO PAVADINIMAS: ADMINISTRACINĖS IR VIEŠBUČIŲ PASKIRTIES PASTATŲ DRUJOS G. 2. VILNIUJE, REKONSTRAVIMO PROJEKTAS I ETAPAS. VIEŠBUČIŲ PASKIRTIES PASTATAI - SVIEČIŲ NAMAI. KORPUSAI A, B, C1, D1
A014	PVPDV	TAURAS PAULAUŠKAS	STATINIO PAVADINIMAS: VIEŠBUČIŲ PASKIRTIES PASTATAS KORPUSAI A, C1
			DOKUMENTO PAVADINIMAS: ANTRO AUKŠTO PLANAS
			LAIDA A
KALBA:	STATYTOJAS IR (ARBA) UŽSAKOVAS:	DOKUMENTO ŽYMUO:	LAPAS 1
LT	UAB "VILNIUS Miesto Projekta" Jogailos g. 4, LT-01116, Vilnius [m. k. 303089021]	UT-124A/15-PP-AC-A01-03	LAPŲ 1

II ETAPAS PASTATAI

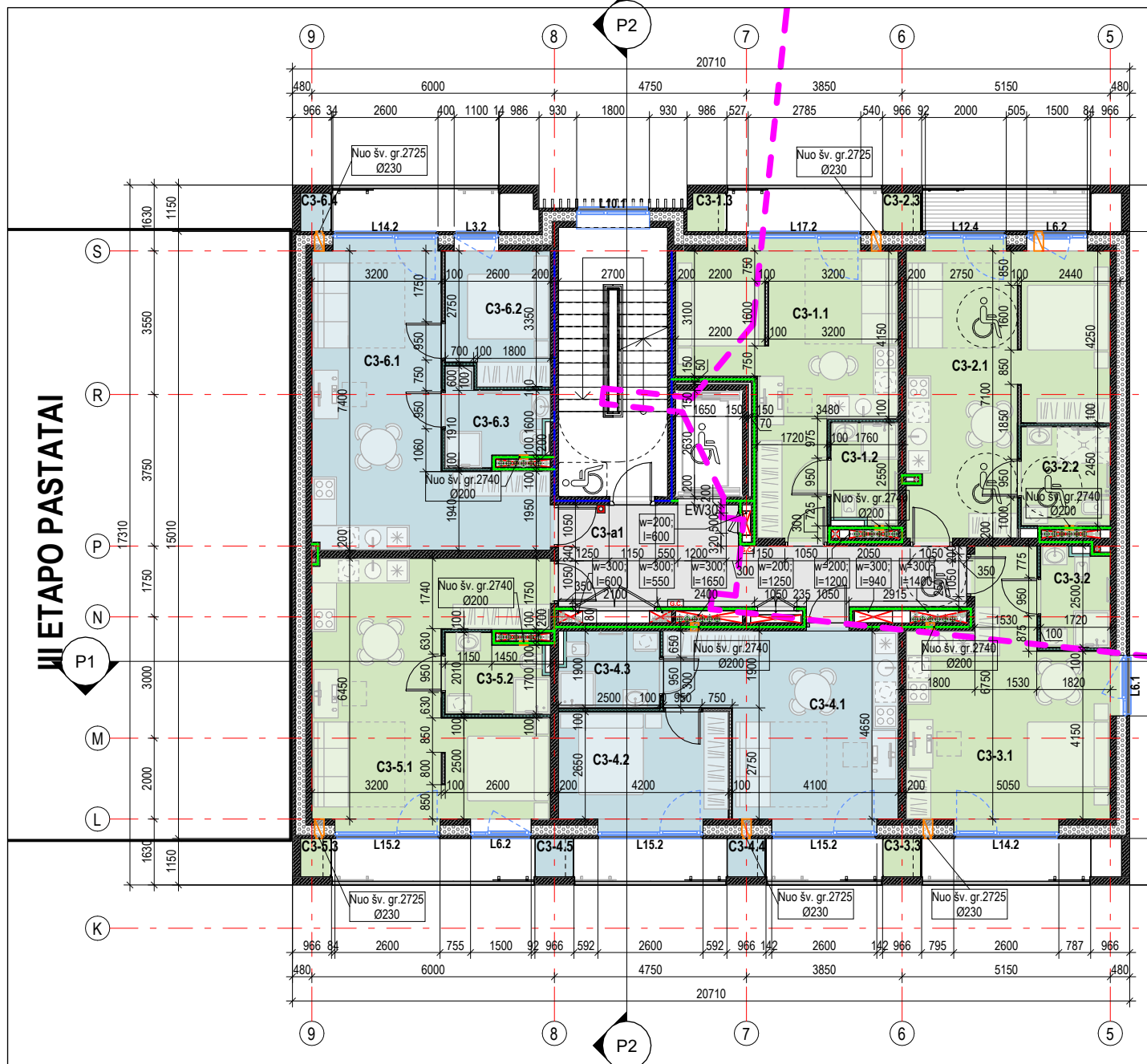

TREČIO AUKŠTO PATALPOS			
Patalpos nr.	Patalpos pavadinimas	Žmonių skaičius evakuacijos sprendimams	Plotas
Korpusas A			
A3 Bendra naudojimo patalpos			
A3-a1	Koridorius	44	84,96 m ²
A3-1(3K) Numeris			
A3-1.1	Svetainė	4	25,74 m ²
A3-1.2	Vonia	1	5,26 m ²
A3-1.3	Miegamasis	2	11,42 m ²
A3-1.4	Miegamasis	2	11,90 m ²
A3-1.5	Balkono spinta	0	0,79 m ²
A3-1.6	Balkono spinta	0	0,91 m ²
A3-1.7	Balkono spinta	0	0,83 m ²
A3-1.8	Balkono spinta	0	0,91 m ²
A3-2(2K) Numeris			
A3-2.1	Svetainė	2	25,58 m ²
A3-2.2	Miegamasis	2	11,90 m ²
A3-2.3	Vonia	1	4,75 m ²
A3-2.4	Balkono spinta	0	0,91 m ²
A3-2.5	Balkono spinta	0	0,91 m ²
A3-2.6	Balkono spinta	0	44,93 m ²
A3-3(2K) Numeris			
A3-3.1	Svetainė	2	25,57 m ²
A3-3.2	Miegamasis	2	11,88 m ²
A3-3.3	Vonia	1	5,11 m ²
A3-3.4	Balkono spinta	0	0,91 m ²
A3-3.5	Balkono spinta	0	44,38 m ²
A3-4(1K) Numeris			
A3-4.1	Svetainė	2	23,93 m ²
A3-4.2	Vonia	1	5,29 m ²
A3-4.3	Balkono spinta	0	0,91 m ²
A3-5(2K) Numeris			
A3-5.1	Svetainė	2	24,93 m ²
A3-5.2	Vonia	2	4,79 m ²
A3-5.3	Miegamasis	2	11,05 m ²
A3-5.4	Balkono spinta	0	0,91 m ²
A3-5.5	Balkono spinta	0	42,59 m ²
A3-6(2K) Numeris			
A3-6.1	Svetainė	2	24,37 m ²
A3-6.2	Miegamasis	2	11,35 m ²
A3-6.3	Vonia	1	5,03 m ²
A3-6.4	Balkono spinta	0	0,91 m ²
A3-6.5	Balkono spinta	0	42,26 m ²
A3-7(2K) Numeris			
A3-7.1	Svetainė	2	24,37 m ²
A3-7.2	Vonia	1	4,44 m ²
A3-7.3	Miegamasis	2	11,06 m ²
A3-7.4	Balkono spinta	0	0,91 m ²
A3-7.5	Balkono spinta	0	41,68 m ²
A3-8(2K) Numeris			
A3-8.1	Svetainė	2	28,66 m ²
A3-8.2	Miegamasis	2	13,13 m ²
A3-8.3	Vonia	1	5,04 m ²
A3-8.4	Balkono spinta	0	0,91 m ²
A3-8.5	Balkono spinta	0	48,65 m ²
A3-9(2K) Numeris			
A3-9.1	Svetainė	2	24,77 m ²
A3-9.2	Miegamasis	2	11,32 m ²
A3-9.3	Vonia	1	4,54 m ²
A3-9.4	Balkono spinta	0	0,91 m ²
A3-9.5	Balkono spinta	0	42,44 m ²
A3-10(2K) Numeris			
A3-10.1	Svetainė	2	24,61 m ²
A3-10.2	Vonia	1	4,79 m ²
A3-10.3	Miegamasis	2	11,06 m ²
A3-10.4	Balkono spinta	0	0,91 m ²
A3-10.5	Balkono spinta	0	42,27 m ²
A3-11(3K) Numeris			
A3-11.1	Svetainė	4	23,24 m ²
A3-11.2	Vonia	1	4,86 m ²
A3-11.3	Miegamasis	2	11,08 m ²
A3-11.4	Miegamasis	2	10,31 m ²
A3-11.5	Balkono spinta	0	0,91 m ²
A3-11.6	Balkono spinta	0	0,89 m ²
A3-11.7	Balkono spinta	0	0,89 m ²
A3-11.8	Balkono spinta	0	53,10 m ²

TREČIO AUKŠTO PATALPOS			
Patalpos nr.	Patalpos pavadinimas	Žmonių skaičius evakuacijos sprendimams	Plotas
A3-12(3K) Numeris			
A3-12.1	Svetainė	4	23,24 m ²
A3-12.2	Miegamasis	2	10,31 m ²
A3-12.3	Miegamasis	2	11,08 m ²
A3-12.4	Vonia	1	4,86 m ²
A3-12.5	Balkono spinta	0	0,91 m ²
A3-12.6	Balkono spinta	0	0,89 m ²
A3-12.8	Balkono spinta	0	0,91 m ²
A3-13(2K) Numeris			
A3-13.1	Svetainė	2	26,57 m ²
A3-13.2	Vonia	1	5,22 m ²
A3-13.3	Miegamasis	2	11,28 m ²
A3-13.4	Balkono spinta	0	0,91 m ²
A3-13.5	Balkono spinta	0	44,88 m ²
A3-14(2K) Numeris			
A3-14.1	Svetainė	2	30,75 m ²
A3-14.2	Miegamasis	2	14,89 m ²
A3-14.3	Vonia	1	5,39 m ²
A3-14.4	Balkono spinta	0	0,91 m ²
A3-14.5	Balkono spinta	0	0,91 m ²
A3-15(3K) Numeris			
A3-15.1	Svetainė	4	26,11 m ²
A3-15.2	Miegamasis	2	17,80 m ²
A3-15.3	Miegamasis	2	12,04 m ²
A3-15.4	Vonia	1	4,86 m ²
A3-15.5	Balkono spinta	0	0,79 m ²
A3-15.6	Balkono spinta	0	0,91 m ²
A3-15.7	Balkono spinta	0	0,91 m ²
A3-16(2K) Numeris			
A3-16.1	Svetainė	2	26,39 m ²
A3-16.2	Vonia	1	5,10 m ²
A3-16.3	Miegamasis	2	12,57 m ²
A3-16.4	Balkono spinta	0	0,91 m ²
A3-16.5	Balkono spinta	0	45,87 m ²
A3-17(2K) Numeris			
A3-17.1	Svetainė	2	26,98 m ²
A3-17.2	Miegamasis	2	12,57 m ²
A3-17.3	Vonia	1	4,86 m ²
A3-17.4	Balkono spinta	0	0,91 m ²
A3-17.5	Balkono spinta	0	46,22 m ²
A3-18(1K) Numeris			
A3-18.1	Svetainė	2	25,85 m ²
A3-18.2	Vonia	1	5,49 m ²
A3-18.3	Balkono spinta	0	0,91 m ²
Korpusas C			
C3 Bendra naudojimo patalpos			
C3-a1	Koridorius	12	20,11 m ²
C3-1(1K) Numeris			
C3-1.1	Svetainė	2	26,52 m ²
C3-1.2	Vonia	1	4,04 m ²
C3-1.3	Balkono spinta	0	0,83 m ²
C3-2(1K) Numeris			
C3-2.1	Svetainė	2	29,57 m ²
C3-2.2	Vonia	1	5,39 m ²
C3-2.3	Balkono spinta	0	0,88 m ²
C3-3(1K) Numeris			
C3-3.1	Svetainė	2	26,62 m ²
C3-3.2	Vonia	1	4,04 m ²
C3-3.3	Balkono spinta	0	0,88 m ²
C3-4(2K) Numeris			
C3-4.1	Svetainė	2	23,13 m ²
C3-4.2	Miegamasis	2	11,96 m ²
C3-4.3	Vonia	1	4,57 m ²
C3-4.4	Balkono spinta	0	0,88 m ²
C3-4.5	Balkono spinta	0	41,42 m ²
C3-5(1K) Numeris			
C3-5.1	Svetainė	2	32,81 m ²
C3-5.2	Vonia	1	4,63 m ²
C3-5.3	Balkono spinta	0	0,69 m ²
C3-6(2K) Numeris			
C3-6.1	Svetainė	2	29,72 m ²
C3-6.2	Miegamasis	2	8,23 m ²
C3-6.3	Vonia	1	4,76 m ²
C3-6.4	Balkono spinta	0	0,89 m ²
C3-6.5	Balkono spinta	0	43,40 m ²
Iš viso:			
			241,83 m ²
			1155,56 m ²

- SUTARTINIAI ŽYMĖJIMAI**
- SAUGOMOS 10E1P PASTATO KONSTRUKCIJOS
 - REKONSTRUOJAMOS 10E1P PASTATO KONTŪRAS
 - SELKBTONINĖS KONSTRUKCIJOS
 - STACIAKAMPĖ ANGA PERDANGUJE
 - SILIKATINIO MŪRO KONSTRUKCIJOS
 - APVALI ANGA PERDANGUJE
 - TERMOIZOLIACIJA - AKMENS VATA
 - ANGA SIENUJE
 - TERMOIZOLIACIJA - EPS
 - TERMOIZOLIACIJA - PIR
 - PRIEŠGAISRINĖS UŽTVAROS (R)EI 30
 - PRIEŠGAISRINĖS UŽTVAROS (R)EI 45
 - PRIEŠGAISRINĖS UŽTVAROS (R)EI 60
 - PRIEŠGAISRINĖS UŽTVAROS (R)EI 90
 - RANKINIS GAISRINIS SIGNALIZATORIUS

MATMENIS TIKRINTI VIETUJE!!!

- BENDROSIOS PASTABOS**
- Matmens plane nurodyti milimetrais Vidaus matmens sužymėti nuo pertvarų bei apdalo. Nuolydžiai nurodyti procentais, kampai - laipsniais.
 - Angos gylis perdangose ir konstrukcinės sienose SA projekto dalyje nurodytos pagal Techninio projekto sprendimus! Angos gylis pertvarose nenurodytos. Mažesnis kaip 13 cm skersmens angos nenurodytos - griežiamos vietoje susiderinus pozicijas su SK PDV.
 - Staciakampių angų sienose aukštis nurodytos iki angos apacio, apvalių angų sienose aukštis nurodytas iki angos centro
 - Visos angos turi būti užsandarintos priemonėmis, kurios ne mažina perdangų ir pertvarų atsparumo ugniai reikalavimams. Sandarinimai privalo užtikrinti reglamentuotą hidroizoliavimo lygį. Sandarinimai turi atitikti energinės klasės pastatų reikalavimus, pagal "SIGA" arba analogiška gaminių sistema.
 - Perdangų, sienų ir užpildų atsparumus ugniai ir žmonių skaičių evakuacijos sprendimams žr. GS dalyje. Lauko elementų sprendimus (gatves, takus, altitudes ir pan.) žr. SSP dalyje.
 - Evakuavimo (s) kelių, koridoriuose neleidžiama įrengti sieninių spintų, iškyrus spintas inžineriniais sistemoms ir gaisriniais čiaupams.
 - Patalpų apdaila tikinama pagal interjero projekto sprendimus.
 - Visos durys pastato viduje turi būti be slenkščių (arba su automatiniams slenkščiams), išorinės varstomos durys su nuožulniais slenkščiais, kurių aukštis negali viršyti 20 mm/visų vidaus durų sąramų apacio atl. 2.10 m nuo švariu grindų jei plane nenurodyta kitaip.
 - Saramas žiūrėti SK dalyje. Laikantųjų konstrukcijų tipa, medžiagškumą ir pozicijas tikslinti pagal SK dalį.
 - Sachtos bagiamos statyti sumontavus inžinerinius tinklus.
 - Langų ir durų matmens parodyti stalybinių angų. Pastato durys, langai ir vitrinos turi atitikti STR 2.04.01:2018 "Pastatų atitvaros. Sienos, stogai, langai ir išorinės įėjimo durys" reikalavimus bei būti montuojami vadovaujantis ST 2491109.01:2015 "Langų, durų ir jų konstrukcijų montavimas".

A	2023-06	Visuomenės informavimui apie numatomą projektavimą, specialiesiems reikalavimams
LAIDA	DATA	LAIDOS STATUSAS: KETIMO PRIEŽASTIS (JEI TAIKOMA)

KVAL. PATV. DOK. NR.	UNITECTUS architektų grupė	LUKŠKIŲ G. 3 VILNIUS, LT-01108 TEL.FAKS: +370 5 2610501	STATINIO PROJEKTO PAVADINIMAS:	ADMINISTRACINĖS IR VIEŠBUČIŲ PASKIRTIES PASTATŲ DRUJOS G. 2. VILNIUJE, REKONSTRAVIMO PROJEKTAS I ETAPAS. VIEŠBUČIŲ PASKIRTIES PASTATAI - SVIEČIŲ NAMAI. KORPUSAI A, B, C1, D1
			STATINIO PAVADINIMAS:	VIEŠBUČIŲ PASKIRTIES PASTATAS KORPUSAI A, C1
A014	PVPDV	TAURAS PAULASKAS	DOKUMENTO PAVADINIMAS:	TREČIO AUKŠTO PLANAS
			LAIDA	A
KALBA:	STATYTOJAS IR (ARBA) UŽSAUKOJAS:	UAB "VILNIAUS MIESTO PROJEKTA"	DOKUMENTO ŽYMUO:	UT-124A/15-PP-AC-A01-04
LT	Jogailos g. 4, LT-01116, Vilnius [m. k. 303089021]		LAPAS	LAPŲ
			1	1

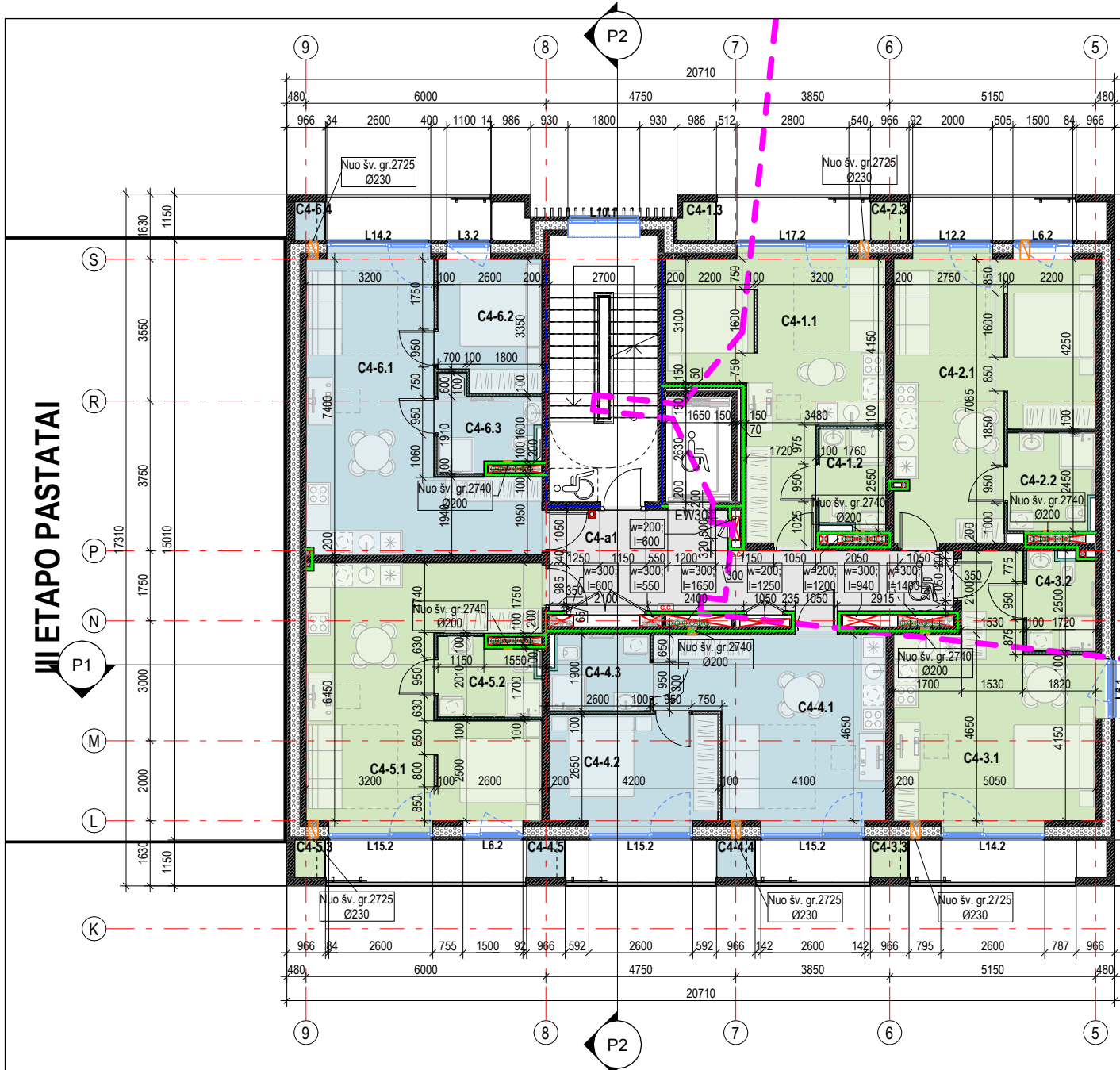

KETVIRTO AUKŠTO PATALPOS			
Patalpos nr.	Patalpos pavadinimas	Žmonių skaičius evakuacijos sprendimams	Plotas

KORPUSAS A			
A4 Bendro naudojimo patalpos			
A4-a1	Koridorius	44	84.96 m ²
A4-1(3K) Numeris			
A4-1.1	Svetainė	4	25.74 m ²
A4-1.2	Vonia	1	5.26 m ²
A4-1.3	Miegamasis	2	11.42 m ²
A4-1.4	Miegamasis	2	11.90 m ²
A4-1.5	Balkono spinta	0	0.79 m ²
A4-1.7	Balkono spinta	0	0.83 m ²
A4-1.8	Balkono spinta	0	0.91 m ²
A4-2(2K) Numeris			
A4-2.1	Svetainė	2	25.58 m ²
A4-2.2	Miegamasis	2	11.90 m ²
A4-2.3	Vonia	1	4.75 m ²
A4-2.4	Balkono spinta	0	0.91 m ²
A4-2.5	Balkono spinta	0	0.89 m ²
A4-2.6	Balkono spinta	0	44.93 m ²
A4-3(2K) Numeris			
A4-3.1	Svetainė	2	25.57 m ²
A4-3.2	Miegamasis	2	11.88 m ²
A4-3.3	Vonia	1	5.11 m ²
A4-3.4	Balkono spinta	0	0.91 m ²
A4-3.5	Balkono spinta	0	44.38 m ²
A4-4(1K) Numeris			
A4-4.1	Svetainė	2	23.93 m ²
A4-4.2	Vonia	1	5.11 m ²
A4-4.3	Balkono spinta	0	0.91 m ²
A4-5(2K) Numeris			
A4-5.1	Svetainė	2	24.93 m ²
A4-5.2	Vonia	1	4.79 m ²
A4-5.3	Miegamasis	2	11.05 m ²
A4-5.4	Balkono spinta	0	0.91 m ²
A4-5.5	Balkono spinta	0	42.59 m ²
A4-6(2K) Numeris			
A4-6.1	Svetainė	2	24.37 m ²
A4-6.2	Miegamasis	2	11.05 m ²
A4-6.3	Vonia	1	5.03 m ²
A4-6.4	Balkono spinta	0	0.91 m ²
A4-6.5	Balkono spinta	0	42.26 m ²
A4-7(2K) Numeris			
A4-7.1	Svetainė	2	24.37 m ²
A4-7.2	Vonia	1	4.44 m ²
A4-7.3	Miegamasis	2	11.05 m ²
A4-7.4	Balkono spinta	0	0.91 m ²
A4-7.5	Balkono spinta	0	41.67 m ²
A4-8(2K) Numeris			
A4-8.1	Svetainė	2	28.66 m ²
A4-8.2	Miegamasis	2	13.13 m ²
A4-8.3	Vonia	1	5.03 m ²
A4-8.4	Balkono spinta	0	0.91 m ²
A4-8.5	Balkono spinta	0	48.67 m ²
A4-9(2K) Numeris			
A4-9.1	Svetainė	2	24.77 m ²
A4-9.2	Miegamasis	2	11.32 m ²
A4-9.3	Vonia	1	4.54 m ²
A4-9.4	Balkono spinta	0	0.91 m ²
A4-9.5	Balkono spinta	0	42.44 m ²
A4-10(2K) Numeris			
A4-10.1	Svetainė	2	24.61 m ²
A4-10.2	Vonia	1	4.79 m ²
A4-10.3	Miegamasis	2	11.05 m ²
A4-10.4	Balkono spinta	0	0.91 m ²
A4-10.5	Balkono spinta	0	42.27 m ²
A4-11(3K) Numeris			
A4-11.1	Svetainė	4	23.24 m ²
A4-11.2	Vonia	1	4.86 m ²
A4-11.3	Miegamasis	2	11.08 m ²
A4-11.4	Miegamasis	2	10.31 m ²
A4-11.5	Balkono spinta	0	0.91 m ²
A4-11.6	Balkono spinta	0	0.89 m ²
A4-11.7	Balkono spinta	0	0.89 m ²
A4-11.8	Balkono spinta	0	53.10 m ²

KETVIRTO AUKŠTO PATALPOS			
Patalpos nr.	Patalpos pavadinimas	Žmonių skaičius evakuacijos sprendimams	Plotas

A4-12(3K) Numeris			
A4-12.1	Svetainė	4	23.24 m ²
A4-12.2	Miegamasis	2	10.31 m ²
A4-12.3	Miegamasis	2	11.08 m ²
A4-12.4	Vonia	1	4.86 m ²
A4-12.5	Balkono spinta	0	0.91 m ²
A4-12.6	Balkono spinta	0	0.89 m ²
A4-12.7	Balkono spinta	0	0.91 m ²
A4-12.8	Balkono spinta	0	53.10 m ²
A4-13(2K) Numeris			
A4-13.1	Svetainė	2	26.57 m ²
A4-13.2	Vonia	1	5.22 m ²
A4-13.3	Miegamasis	2	11.28 m ²
A4-13.4	Balkono spinta	0	0.91 m ²
A4-13.5	Balkono spinta	0	44.88 m ²
A4-14(2K) Numeris			
A4-14.1	Svetainė	2	30.75 m ²
A4-14.2	Miegamasis	2	14.89 m ²
A4-14.3	Vonia	1	5.39 m ²
A4-14.4	Balkono spinta	0	0.91 m ²
A4-14.5	Balkono spinta	0	52.84 m ²
A4-15(3K) Numeris			
A4-15.1	Svetainė	4	26.11 m ²
A4-15.2	Miegamasis	2	17.80 m ²
A4-15.3	Miegamasis	2	12.04 m ²
A4-15.4	Vonia	1	4.86 m ²
A4-15.5	Balkono spinta	0	0.79 m ²
A4-15.6	Balkono spinta	0	0.91 m ²
A4-15.7	Balkono spinta	0	0.91 m ²
A4-16(2K) Numeris			
A4-16.1	Svetainė	2	26.39 m ²
A4-16.2	Vonia	1	5.10 m ²
A4-16.3	Miegamasis	2	12.56 m ²
A4-16.4	Balkono spinta	0	0.91 m ²
A4-16.5	Balkono spinta	0	45.87 m ²
A4-17(2K) Numeris			
A4-17.1	Svetainė	2	26.98 m ²
A4-17.2	Miegamasis	2	12.57 m ²
A4-17.3	Vonia	1	4.86 m ²
A4-17.4	Balkono spinta	0	0.91 m ²
A4-17.5	Balkono spinta	0	46.22 m ²
A4-18(1K) Numeris			
A4-18.1	Svetainė	2	25.85 m ²
A4-18.2	Vonia	1	5.31 m ²
A4-18.3	Balkono spinta	0	0.91 m ²
KORPUSAS C			
C4 Bendro naudojimo patalpos			
C4-a1	Koridorius	12	20.11 m ²
C4-1(1K) Numeris			
C4-1.1	Svetainė	2	26.52 m ²
C4-1.2	Vonia	1	4.04 m ²
C4-1.3	Balkono spinta	0	0.83 m ²
C4-2(1K) Numeris			
C4-2.1	Svetainė	2	29.57 m ²
C4-2.2	Vonia	1	5.21 m ²
C4-2.3	Balkono spinta	0	0.88 m ²
C4-3(1K) Numeris			
C4-3.1	Svetainė	2	26.62 m ²
C4-3.2	Vonia	1	4.04 m ²
C4-3.3	Balkono spinta	0	0.88 m ²
C4-4(2K) Numeris			
C4-4.1	Svetainė	2	23.13 m ²
C4-4.2	Miegamasis	2	11.96 m ²
C4-4.3	Vonia	1	4.57 m ²
C4-4.4	Balkono spinta	0	0.88 m ²
C4-4.5	Balkono spinta	0	41.42 m ²
C4-5(1K) Numeris			
C4-5.1	Svetainė	2	32.81 m ²
C4-5.2	Vonia	1	4.63 m ²
C4-5.3	Balkono spinta	0	0.69 m ²
C4-6(2K) Numeris			
C4-6.1	Svetainė	2	29.72 m ²
C4-6.2	Miegamasis	2	8.23 m ²
C4-6.3	Vonia	1	4.76 m ²
C4-6.4	Balkono spinta	0	43.40 m ²
			241.65 m ²
Iš viso:			1156.03 m ²

SUTARTINIAI ŽYMĖJIMAI

- SAUGOMOS 10E1P PASTATO KONSTRUKCIJOS
- REKONSTRUOJAMOS 10E1P PASTATO KONTŪRAS
- SELKBTONINĖS KONSTRUKCIJOS
- STAČIAKAMPĖ ANGA PERDANGUJE
- SILIKATINIO MŪRO KONSTRUKCIJOS
- APVALI ANGA PERDANGUJE
- TERMOIZOLIACIJA - AKMENS VATA
- ANGA SIENOJE
- TERMOIZOLIACIJA - EPS
- GAISRINIO ČIAUPO SPINTELĖ
- TERMOIZOLIACIJA - PIR
- PRIEŠGAISRINĖS UŽTVAROS (R)EI 30
- PRIEŠGAISRINĖS UŽTVAROS (R)EI 45
- G/K PLOKŠČIŲ PERTVAROS
- PRIEŠGAISRINĖS UŽTVAROS (R)EI 60
- RANKINIS GAISRINIS SIGNALIZATORIUS
- PRIEŠGAISRINĖS UŽTVAROS (R)EI 90

MATMENIS TIKRINTI VIETUJE!!!

BENDROSIOS PASTABOS

- Matmenys plane nurodyti milimetrais. Vidaus matmenys sužymėti nuo pertvarų bei apdailos. Nuolydžiai nurodyti procentais, kampai - laipsniais.
- Angos gylis perdangose ir konstrukcinėse sienose SA projekto dalyje nurodytos pagal Techninio projekto sprendimus. Angos gylis pertvarose nenurodytos - griežiamos vietoje susiderinus pozicijas su SK PDV.
- Staciakampių angų sienose aukštis nurodytos iki angos apacios, apvalių angų sienose aukštis nurodytas iki angos centro.
- Visos angos turi būti užsandarintos priemonėmis, kurios ne mažina perdangų ir pertvarų atsparumo ugniai reikalavimams. Sandarinimai privalo užtikrinti reglamentuotą hidroizoliavimo lygį. Sandarinimai turi atitikti energinės klasės pastatų reikalavimus, pagal "SIGA" arba analogišką gaminių sistemą.
- Perdangų, sienų ir užpildų atsparumus ugniai ir žmonių skaičių evakuacijos sprendimams žr. GS dalyje. Lauko elementų sprendimus (gates, takus, altitudes ir pan.) žr. SSP dalyje.
- Evakuavimo (si) kelių, koridoriuose neleidžiama įrengti sieninių spintų, iškyrų spintų inžinerinės sistemos ir gaisriniais čiaupais.
- Patalpų apdaila tikinama pagal interjero projekto sprendimus.
- Visos durys pastato viduje turi būti be slenkščių (arba su automatiniams slenkščiams), išorinės varstomos durys su nuožulniais slenkščiams, kurių aukštis negali viršyti 20 mm/visų vidaus durų sąramų apacios atl. 2.10 m nuo švartų grindų jei plane nenurodyta kitaip.
- Sąramas žiūrėti SK dalyje. Laikantųjų konstrukcijų tipa, medžiagiskumą ir pozicijas tikslinti pagal SK dalį.
- Sąochos bagiamos statyti sumontavus inžinerinius tinklus.
- Langų ir durų matmenys parodyti stalybinių angų. Pastato durys, langai ir vitrinos turi atitikti STR 2.04.01:2018 "Pastatų atitvaros. Sienos, stogai, langai ir išorinės įėjimo durys" reikalavimus bei būti montuojami vadovaujantis ST 2491109.01:2015 "Langų, durų ir jų konstrukcijų montavimas".

- 1-o k. numeris
- 2-ju k. numeris
- 3-ju k. numeris
- Bendro naudojimo patalpos

0.00 = 115.20

A		2023-06		Visuomenės informavimui apie numatomą projektavimą, specialiesiems reikalavimams	
LAIDA		DATA		LAIDOS STATUSAS: KETIMO PRIEŽASTIS (JEI TAIKOMA)	
KVAL. PATV. DOK. NR.	UNITECTUS	LUKŠKIŲ G. 3 VILNIUS, LT-01108 TEL.FAKS: +370 5 2610501	STATINIO PROJEKTO PAVADINIMAS: ADMINISTRACINĖS IR VIEŠBUČIŲ PASKIRTIES PASTATŲ DRUJOS G. 2. VILNIUJE, REKONSTRAVIMO PROJEKTAS I ETAPAS. VIEŠBUČIŲ PASKIRTIES PASTATAI - SVIEČIŲ NAMAI. KORPUSAI A, B, C1, D1		
A014	PVPDV	TAURAS PAULAUŠKAS	STATINIO PAVADINIMAS: VIEŠBUČIŲ PASKIRTIES PASTATAS KORPUSAI A, C1		
			DOKUMENTO PAVADINIMAS: KETVIRTO AUKŠTO PLANAS		
			DOKUMENTO ŽYMUO: UT-124A/15-PP-AC-A01-05		
KALBA:	STATYTOJAS IR (ARBA) UŽSAKOVAS:	UAB "VILNIAUS MIESTO PROJEKTAI"		LAPAS	LAPŲ
LT	Jogailos g. 4, LT-01116, Vilnius [m. k. 303089021]			1	1

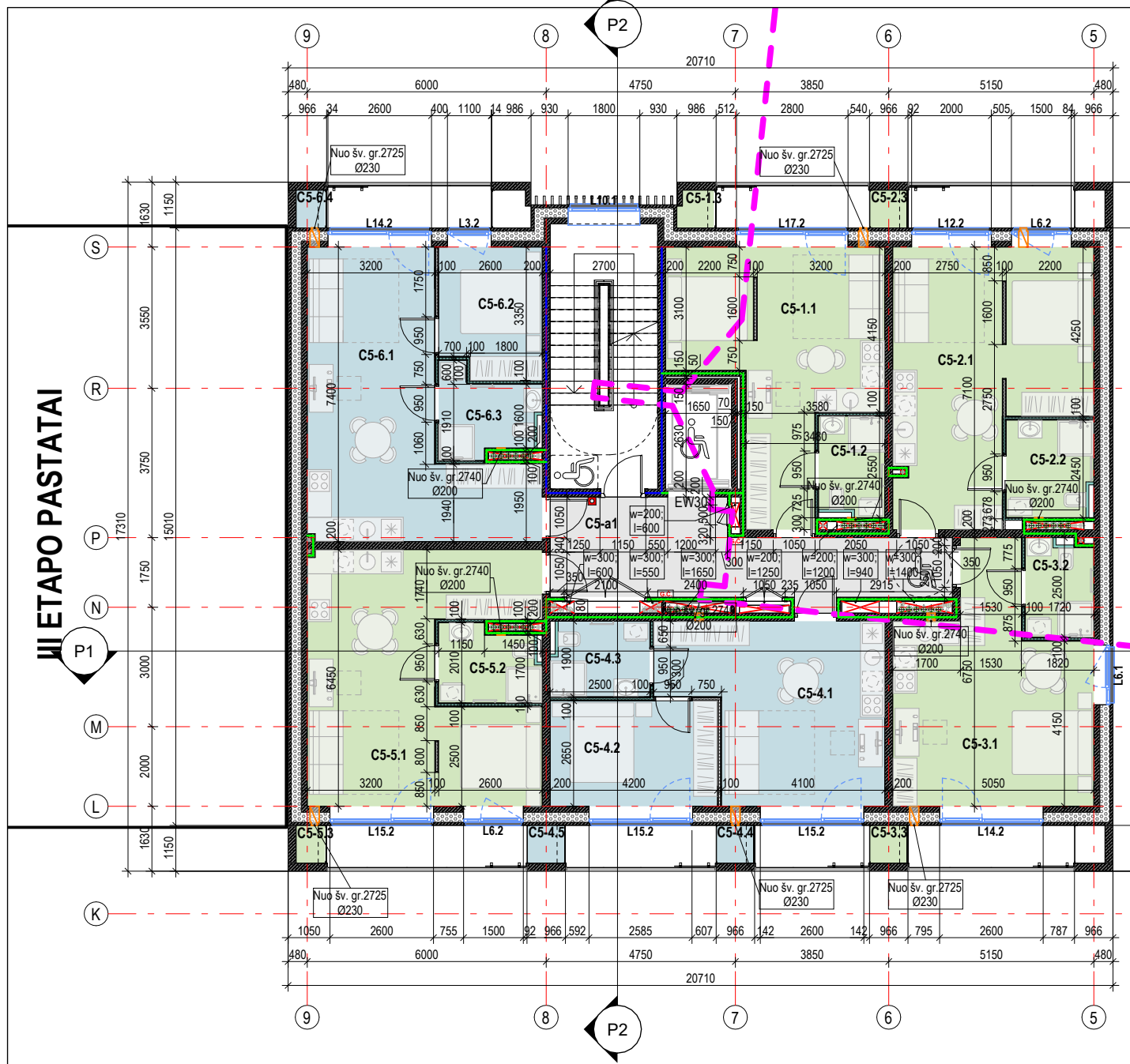

PENKTO AUKŠTO PATALPOS			
Patalpos nr.	Patalpos pavadinimas	Žmonių skaičius evakuacijos sprendimams	Plotas
Korpusas A			
A5 Bendra naudojimo patalpos			
A5-a1	Koridorius	44	84.96 m ²
A5-1(3K) Numeris			
A5-1.1	Svetainė	4	25.74 m ²
A5-1.2	Vonia	1	5.26 m ²
A5-1.3	Miegamasis	2	11.42 m ²
A5-1.4	Miegamasis	2	11.90 m ²
A5-1.5	Balkono spinta	0	0.91 m ²
A5-1.6	Balkono spinta	0	0.83 m ²
A5-1.7	Balkono spinta	0	0.91 m ²
A5-1.8	Balkono spinta	0	57.76 m ²
A5-2(2K) Numeris			
A5-2.1	Svetainė	2	25.58 m ²
A5-2.2	Miegamasis	2	11.90 m ²
A5-2.3	Vonia	1	4.75 m ²
A5-2.4	Balkono spinta	0	0.91 m ²
A5-2.5	Balkono spinta	0	0.91 m ²
A5-2.6	Balkono spinta	0	44.93 m ²
A5-3(2K) Numeris			
A5-3.1	Svetainė	2	25.57 m ²
A5-3.2	Miegamasis	2	11.88 m ²
A5-3.3	Vonia	1	5.11 m ²
A5-3.4	Balkono spinta	0	0.91 m ²
A5-3.5	Balkono spinta	0	44.38 m ²
A5-4(1K) Numeris			
A5-4.1	Svetainė	2	23.93 m ²
A5-4.2	Vonia	1	5.11 m ²
A5-4.3	Balkono spinta	0	0.91 m ²
A5-5(2K) Numeris			
A5-5.1	Svetainė	2	24.93 m ²
A5-5.2	Vonia	1	4.79 m ²
A5-5.3	Miegamasis	2	11.05 m ²
A5-5.4	Balkono spinta	0	0.91 m ²
A5-5.5	Balkono spinta	0	42.59 m ²
A5-6(2K) Numeris			
A5-6.1	Svetainė	2	24.37 m ²
A5-6.2	Miegamasis	2	11.05 m ²
A5-6.3	Vonia	1	5.03 m ²
A5-6.4	Balkono spinta	0	0.91 m ²
A5-6.5	Balkono spinta	0	42.26 m ²
A5-7(2K) Numeris			
A5-7.1	Svetainė	2	24.37 m ²
A5-7.2	Vonia	1	4.44 m ²
A5-7.3	Miegamasis	2	11.05 m ²
A5-7.4	Balkono spinta	0	0.91 m ²
A5-7.5	Balkono spinta	0	41.67 m ²
A5-8(2K) Numeris			
A5-8.1	Svetainė	2	28.66 m ²
A5-8.2	Miegamasis	2	13.13 m ²
A5-8.3	Vonia	1	5.05 m ²
A5-8.4	Balkono spinta	0	0.91 m ²
A5-8.5	Balkono spinta	0	48.67 m ²
A5-9(2K) Numeris			
A5-9.1	Svetainė	2	24.77 m ²
A5-9.2	Miegamasis	2	11.32 m ²
A5-9.3	Vonia	1	4.54 m ²
A5-9.4	Balkono spinta	0	0.91 m ²
A5-9.5	Balkono spinta	0	42.44 m ²
A5-10(2K) Numeris			
A5-10.1	Svetainė	2	24.61 m ²
A5-10.2	Vonia	1	4.79 m ²
A5-10.3	Miegamasis	2	11.05 m ²
A5-10.4	Balkono spinta	0	0.91 m ²
A5-10.5	Balkono spinta	0	42.27 m ²
A5-11(3K) Numeris			
A5-11.1	Svetainė	4	23.24 m ²
A5-11.2	Vonia	1	4.86 m ²
A5-11.3	Miegamasis	2	11.08 m ²
A5-11.4	Miegamasis	2	10.31 m ²
A5-11.5	Balkono spinta	0	0.91 m ²
A5-11.6	Balkono spinta	0	0.89 m ²
A5-11.7	Balkono spinta	0	0.89 m ²
A5-11.8	Balkono spinta	0	53.10 m ²

PENKTO AUKŠTO PATALPOS			
Patalpos nr.	Patalpos pavadinimas	Žmonių skaičius evakuacijos sprendimams	Plotas
A5-12(3K) Numeris			
A5-12.1	Svetainė	4	23.24 m ²
A5-12.2	Miegamasis	2	10.31 m ²
A5-12.3	Miegamasis	2	11.08 m ²
A5-12.4	Vonia	1	4.86 m ²
A5-12.5	Balkono spinta	0	0.91 m ²
A5-12.6	Balkono spinta	0	0.89 m ²
A5-12.7	Balkono spinta	0	0.89 m ²
A5-12.8	Balkono spinta	0	53.10 m ²
A5-13(2K) Numeris			
A5-13.1	Svetainė	2	26.57 m ²
A5-13.2	Vonia	1	5.22 m ²
A5-13.3	Miegamasis	2	11.28 m ²
A5-13.4	Balkono spinta	0	0.91 m ²
A5-13.5	Balkono spinta	0	44.88 m ²
A5-14(2K) Numeris			
A5-14.1	Svetainė	2	30.75 m ²
A5-14.2	Miegamasis	2	14.89 m ²
A5-14.3	Vonia	1	5.39 m ²
A5-14.4	Balkono spinta	0	0.91 m ²
A5-14.5	Balkono spinta	0	52.84 m ²
A5-15(3K) Numeris			
A5-15.1	Svetainė	4	26.11 m ²
A5-15.2	Miegamasis	2	17.80 m ²
A5-15.3	Miegamasis	2	12.04 m ²
A5-15.4	Vonia	1	4.86 m ²
A5-15.5	Balkono spinta	0	0.79 m ²
A5-15.6	Balkono spinta	0	0.91 m ²
A5-15.7	Balkono spinta	0	43.42 m ²
A5-16(2K) Numeris			
A5-16.1	Svetainė	2	26.39 m ²
A5-16.2	Vonia	1	5.10 m ²
A5-16.3	Miegamasis	2	12.56 m ²
A5-16.4	Balkono spinta	0	0.91 m ²
A5-16.5	Balkono spinta	0	45.87 m ²
A5-17(2K) Numeris			
A5-17.1	Svetainė	2	26.98 m ²
A5-17.2	Miegamasis	2	12.57 m ²
A5-17.3	Vonia	1	4.86 m ²
A5-17.4	Balkono spinta	0	0.91 m ²
A5-17.5	Balkono spinta	0	46.22 m ²
A5-18(1K) Numeris			
A5-18.1	Svetainė	2	25.85 m ²
A5-18.2	Vonia	1	5.31 m ²
A5-18.3	Balkono spinta	0	0.91 m ²
Korpusas C			
C5 Bendra naudojimo patalpos			
C5-a1	Koridorius	12	20.11 m ²
C5-1(1K) Numeris			
C5-1.1	Svetainė	2	26.52 m ²
C5-1.2	Vonia	1	4.04 m ²
C5-1.3	Balkono spinta	0	0.83 m ²
C5-2(1K) Numeris			
C5-2.1	Svetainė	2	29.57 m ²
C5-2.2	Vonia	1	5.21 m ²
C5-2.3	Balkono spinta	0	0.88 m ²
C5-3(1K) Numeris			
C5-3.1	Svetainė	2	26.62 m ²
C5-3.2	Vonia	1	4.04 m ²
C5-3.3	Balkono spinta	0	0.88 m ²
C5-4(2K) Numeris			
C5-4.1	Svetainė	2	23.13 m ²
C5-4.2	Miegamasis	2	11.96 m ²
C5-4.3	Vonia	1	4.57 m ²
C5-4.4	Balkono spinta	0	0.88 m ²
C5-4.5	Balkono spinta	0	41.42 m ²
C5-5(1K) Numeris			
C5-5.1	Svetainė	2	32.81 m ²
C5-5.2	Vonia	1	4.63 m ²
C5-5.3	Balkono spinta	0	0.69 m ²
C5-6(2K) Numeris			
C5-6.1	Svetainė	2	29.72 m ²
C5-6.2	Miegamasis	2	8.23 m ²
C5-6.3	Vonia	1	4.76 m ²
C5-6.4	Balkono spinta	0	43.40 m ²
Iš viso:			
			241,65 m ²
			1155,03 m ²

- SUTARTINIAI ŽYMĖJIMAI**
- SAUGOMOS 10E1P PASTATO KONSTRUKCIJOS
 - REKONSTRUOJAMOS 10E1P PASTATO KONTŪRAS
 - SILKONINĖS KONSTRUKCIJOS
 - STAČIAKAMPĖ ANGA PERDANGUJE
 - GELŽBETONINĖS KONSTRUKCIJOS
 - APVALI ANGA PERDANGUJE
 - TERMOIZOLIACIJA - AKMENS VATA
 - ANGA SIENOSE
 - TERMOIZOLIACIJA - EPS
 - GAISRINIO ČIAUPO SPINTELĖ
 - TERMOIZOLIACIJA - PIR
 - PRIEŠGAISRINĖS UŽTVAROS (R)EI 30
 - PRIEŠGAISRINĖS UŽTVAROS (R)EI 45
 - G/K PLOKŠČIŲ PERTVAROS
 - PRIEŠGAISRINĖS UŽTVAROS (R)EI 60
 - RANKINIS GAISRINIS SIGNALIZATORIUS
 - PRIEŠGAISRINĖS UŽTVAROS (R)EI 90

MATMENIS TIKRINTI VIETUJE!!!

BENDROSIOS PASTABOS

- Matmenys plane nurodyti milimetrais. Vidaus matmenys sužymėti nuo pertvarų bei apdailos. Nuolydžiai nurodyti procentais, kampai - laipsniais.
- Angos glb perdangose ir konstrukcinėse sienose SA projekto dalyje nurodytos pagal Techninio projekto sprendimus! Angos g/k pertvarose nenurodytos. Mažesnis kaip 13 cm skersmens angos nenurodytos - greičiau patalpa susiduria su šalia esančiomis patalpomis.
- Staciakampė angų sienose aukštis nurodyta iki angos apatės, apvalių angų sienose aukštis nurodytas iki angos centro.
- Visos angos turi būti užsandarintos priemonėmis, kurios neleidžia per angas ir pertvaras atsparumo ugniai reikalavimus. Sandarinimai privalo užtikrinti reikiamą hidrozolavimą lygį. Sandarinimai turi atitikti energinės klasės pastatų reikalavimus, pagal "SIGA" arba analogišką gaminių sistemą.
- Perdangų, sienų ir užpildų atsparumas ugniai ir žmonių skaičių evakuacijos sprendimams žr. GS dalyje. Lauko elementų sprendimus (gatves, takus, altitudes ir pan.) žr. SSP dalyje.
- Evakuavimo (si) kelių, koridoriuose neleidžiama įrengti sieninių spintų, išskyrus spintas inžineriniais sistemoms ir gaisriniais čiaupams.
- Patalpų apdaila tikinama pagal interjero projekto sprendimus.
- Visos durys pastato viduje turi būti be slenkščių (arba su automatiniams slenkščiams), išorinės varstomos durys su nuožulniais slenkščiais, kurių aukštis negali viršyti 20 mm/visų vidaus durų sąramų apatės atl. 2.10 m nuo švartų durų jei plane nenurodyta kitaip.
- Sąramas žiūrėti SK dalyje. Laikantųjų konstrukcijų tipa, medžiagų ir pozicijas tikslinti pagal SK dalį.
- Sąsachos bagiamas statyti sumontavus inžinerinius tinklus.
- Langų ir durų matmenys parodyti stalybinių angų. Pastato durys, langai ir vitrinos turi atitikti STR 2.04.01:2018 "Pastatų altivaros. Sienos, stogai, langai ir išorinės įėjimo durys" reikalavimus bei būti montuojami vadovaujantis ST 2491109.01:2015 "Langų, durų ir jų konstrukcijų montavimas".

0.00 = 115.20

A	2023-06	Visuomenės informavimui apie numatomą projektavimą, specialiesiems reikalavimams	
LAIDA	DATA	LAIDOS STATUSAS: KETIMO PRIEŽASTIS (JEI TAIKOMIA)	
KVAL. PATV. DOK. NR.	UNITECTUS	LUKŠKIŲ G. 3 VILNIUS, LT-01108 TEL.FAKS: +370 5 2610501	STATINIO PROJEKTO PAVADINIMAS: ADMINISTRACINĖS IR VIEŠBUČIŲ PASKIRTIES PASTATŲ DRUJOS G. 2. VILNIUJE, REKONSTRAVIMO PROJEKTAS I ETAPAS. VIEŠBUČIŲ PASKIRTIES PASTATAI - SVĘČIŲ NAMAI. KORPUSAI A, B, C1, D1
A014	PVPDV	TAURAS PAULASKAS	STATINIO PAVADINIMAS: VIEŠBUČIŲ PASKIRTIES PASTATAS KORPUSAI A, C1
			DOKUMENTO PAVADINIMAS: PENKTO AUKŠTO PLANAS
			LAIDA
			A
KALBA:	STATYTOJAS IR (ARBA) UŽSAKOVAS:	DOKUMENTO ŽYMUO:	LAPAS LAPŲ
LT	UAB "VILNIAUS MIESTO PROJEKTA" Jogailos g. 4, LT-01116, Vilnius [m. k. 303089021]	UT-124A/15-PP-AC-A01-06	1 1

VIETAPO PASTATAI

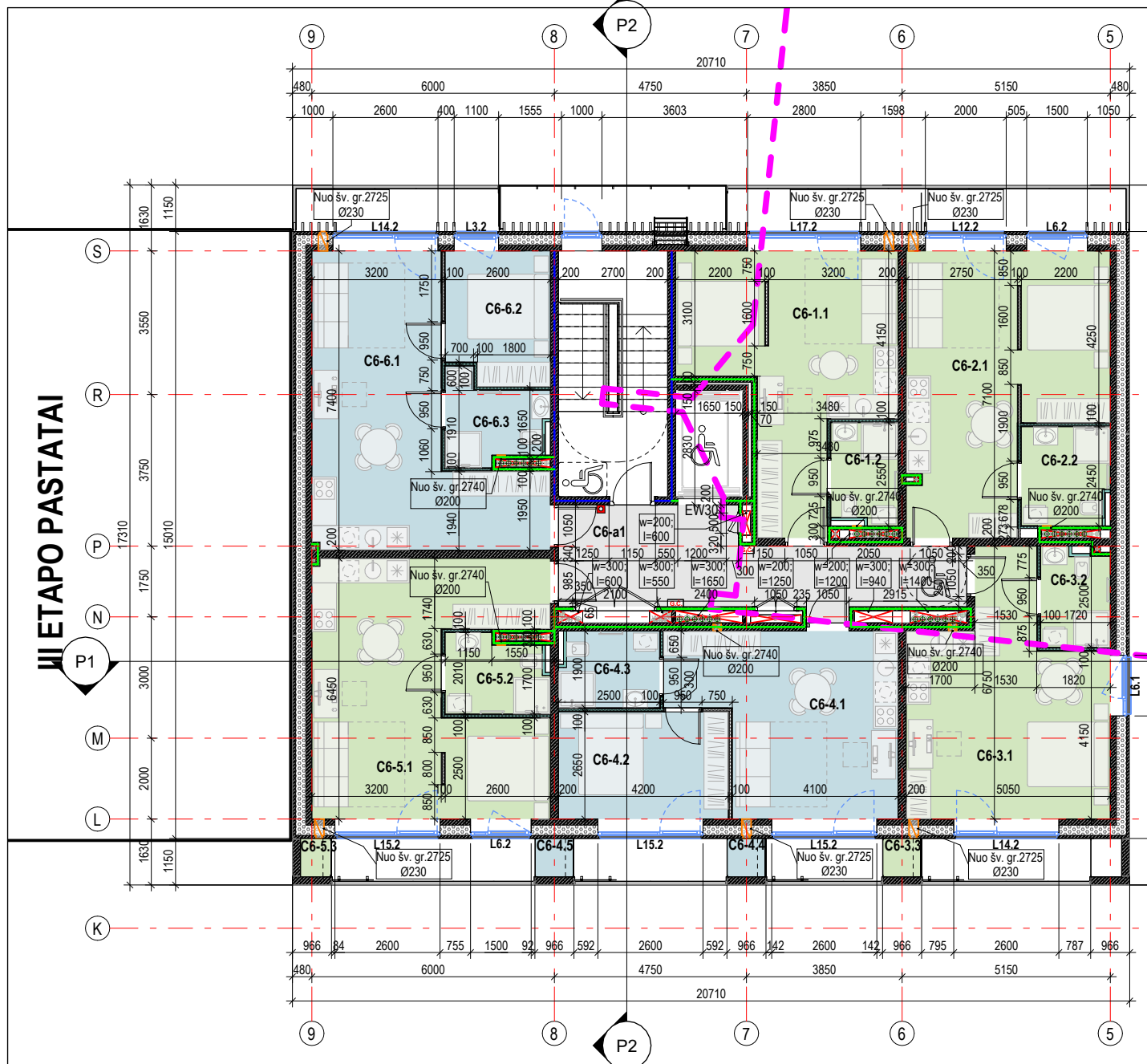

ŠEŠTO AUKŠTO PATALPOS			
Patalpos nr.	Patalpos pavadinimas	Žmonių skaičius evakuacijos sprendimams	Plotas

ŠEŠTO AUKŠTO PATALPOS			
Patalpos nr.	Patalpos pavadinimas	Žmonių skaičius evakuacijos sprendimams	Plotas
Korpusas A			
A6 Bendro naudojimo patalpos			
A6-a1	Koridorius	44	84.96 m ²
A6-1(3K) Numeris			
A6-1.1	Svetainė	4	25.74 m ²
A6-1.2	Vonia	1	5.26 m ²
A6-1.3	Miegamasis	2	11.42 m ²
A6-1.4	Miegamasis	2	11.90 m ²
A6-1.5	Balkono spinta	0	0.79 m ²
A6-1.7	Balkono spinta	0	0.83 m ²
A6-1.8	Balkono spinta	0	0.91 m ²
A6-2(2K) Numeris			
A6-2.1	Svetainė	2	25.58 m ²
A6-2.2	Miegamasis	2	11.90 m ²
A6-2.3	Vonia	1	4.75 m ²
A6-2.4	Balkono spinta	0	0.91 m ²
A6-2.5	Balkono spinta	0	0.91 m ²
A6-2.6	Balkono spinta	0	44.93 m ²
A6-3(2K) Numeris			
A6-3.1	Svetainė	2	25.57 m ²
A6-3.2	Miegamasis	2	11.88 m ²
A6-3.3	Vonia	1	5.11 m ²
A6-3.4	Balkono spinta	0	0.91 m ²
A6-3.5	Balkono spinta	0	0.91 m ²
A6-4(1K) Numeris			
A6-4.1	Svetainė	2	23.93 m ²
A6-4.2	Vonia	1	5.11 m ²
A6-4.3	Balkono spinta	0	0.91 m ²
A6-5(2K) Numeris			
A6-5.1	Svetainė	2	24.93 m ²
A6-5.2	Vonia	1	4.79 m ²
A6-5.3	Miegamasis	2	11.05 m ²
A6-5.4	Balkono spinta	0	0.91 m ²
A6-5.5	Balkono spinta	0	0.91 m ²
A6-6(2K) Numeris			
A6-6.1	Svetainė	2	24.37 m ²
A6-6.2	Miegamasis	2	11.05 m ²
A6-6.3	Vonia	1	5.03 m ²
A6-6.4	Balkono spinta	0	0.91 m ²
A6-6.5	Balkono spinta	0	0.91 m ²
A6-7(2K) Numeris			
A6-7.1	Svetainė	2	24.37 m ²
A6-7.2	Vonia	1	4.44 m ²
A6-7.3	Miegamasis	2	11.05 m ²
A6-7.4	Balkono spinta	0	0.91 m ²
A6-7.5	Balkono spinta	0	0.91 m ²
A6-8(2K) Numeris			
A6-8.1	Svetainė	2	28.66 m ²
A6-8.2	Miegamasis	2	13.13 m ²
A6-8.3	Vonia	1	5.05 m ²
A6-8.4	Balkono spinta	0	0.91 m ²
A6-8.5	Balkono spinta	0	0.91 m ²
A6-9(2K) Numeris			
A6-9.1	Svetainė	2	24.77 m ²
A6-9.2	Miegamasis	2	11.32 m ²
A6-9.3	Vonia	1	4.54 m ²
A6-9.4	Balkono spinta	0	0.91 m ²
A6-9.5	Balkono spinta	0	0.91 m ²
A6-10(2K) Numeris			
A6-10.1	Svetainė	2	24.61 m ²
A6-10.2	Vonia	1	4.79 m ²
A6-10.3	Miegamasis	2	11.05 m ²
A6-10.4	Balkono spinta	0	0.91 m ²
A6-10.5	Balkono spinta	0	0.91 m ²
A6-11(3K) Numeris			
A6-11.1	Svetainė	4	23.24 m ²
A6-11.2	Vonia	1	4.86 m ²
A6-11.3	Miegamasis	2	11.08 m ²
A6-11.4	Miegamasis	2	10.31 m ²
A6-11.5	Balkono spinta	0	0.91 m ²
A6-11.6	Balkono spinta	0	0.91 m ²
A6-11.7	Balkono spinta	0	0.89 m ²
A6-11.8	Balkono spinta	0	0.91 m ²
Iš viso:			
			1152.62 m ²

ŠEŠTO AUKŠTO PATALPOS			
Patalpos nr.	Patalpos pavadinimas	Žmonių skaičius evakuacijos sprendimams	Plotas

ŠEŠTO AUKŠTO PATALPOS			
Patalpos nr.	Patalpos pavadinimas	Žmonių skaičius evakuacijos sprendimams	Plotas
Korpusas B			
A6 Bendro naudojimo patalpos			
A6-12.1	Svetainė	4	23.24 m ²
A6-12.2	Miegamasis	2	10.31 m ²
A6-12.3	Miegamasis	2	11.08 m ²
A6-12.4	Vonia	1	4.86 m ²
A6-12.5	Balkono spinta	0	0.91 m ²
A6-12.6	Balkono spinta	0	0.91 m ²
A6-12.7	Balkono spinta	0	0.89 m ²
A6-12.8	Balkono spinta	0	0.91 m ²
A6-13(2K) Numeris			
A6-13.1	Svetainė	2	26.57 m ²
A6-13.2	Vonia	1	5.22 m ²
A6-13.3	Miegamasis	2	11.28 m ²
A6-13.4	Balkono spinta	0	0.91 m ²
A6-13.5	Balkono spinta	0	0.91 m ²
A6-14(2K) Numeris			
A6-14.1	Svetainė	2	30.75 m ²
A6-14.2	Miegamasis	2	14.89 m ²
A6-14.3	Vonia	1	5.39 m ²
A6-14.4	Balkono spinta	0	0.91 m ²
A6-14.5	Balkono spinta	0	0.91 m ²
A6-15(3K) Numeris			
A6-15.1	Svetainė	4	26.11 m ²
A6-15.2	Miegamasis	2	17.80 m ²
A6-15.3	Miegamasis	2	12.04 m ²
A6-15.4	Vonia	1	4.86 m ²
A6-15.5	Balkono spinta	0	0.79 m ²
A6-15.6	Balkono spinta	0	0.91 m ²
A6-15.7	Balkono spinta	0	0.91 m ²
A6-16(2K) Numeris			
A6-16.1	Svetainė	2	26.39 m ²
A6-16.2	Vonia	1	5.10 m ²
A6-16.3	Miegamasis	2	12.56 m ²
A6-16.4	Balkono spinta	0	0.91 m ²
A6-16.5	Balkono spinta	0	0.91 m ²
A6-17(2K) Numeris			
A6-17.1	Svetainė	2	26.98 m ²
A6-17.2	Miegamasis	2	12.57 m ²
A6-17.3	Vonia	1	4.86 m ²
A6-17.4	Balkono spinta	0	0.91 m ²
A6-17.5	Balkono spinta	0	0.91 m ²
A6-18(1K) Numeris			
A6-18.1	Svetainė	2	25.85 m ²
A6-18.2	Vonia	1	5.31 m ²
A6-18.3	Balkono spinta	0	0.91 m ²
Iš viso:			
			1152.62 m ²

SUTARTINIAI ŽYMĖJIMAI

- SAUGOMOS 10E1p PASTATO KONSTRUKCIJOS
- REKONSTRUOJAMOS 10E1p PASTATO KONTŪRAS
- SELKBTONINĖS KONSTRUKCIJOS
- STAČIAKAMPĖ ANGA PERDANGUJE
- SILIKATINIO MŪRO KONSTRUKCIJOS
- APVALI ANGA PERDANGUJE
- TERMOIZOLIACIJA - AKMENS VATA
- ANGA SIENOJE
- TERMOIZOLIACIJA - EPS
- TERMOIZOLIACIJA - PIR
- TERMOIZOLIACIJA - PIR
- PRIEŠGAISRINĖS UŽTVAROS (R)EI 30
- PRIEŠGAISRINĖS UŽTVAROS (R)EI 45
- PRIEŠGAISRINĖS UŽTVAROS (R)EI 60
- PRIEŠGAISRINĖS UŽTVAROS (R)EI 90
- RANKINIS GAISRINIS SIGNALIZATORIUS

MATMENIS TIKRINTI VIETUJE!!!

- BENDROSIOS PASTABOS**
- Matmens plane nurodyti milimetrais. Vidaus matmens sužymėti nuo pertvarų bei apdailos. Nuolydžiai nurodyti procentais, kampai - laipsniais.
 - Angos glb perdangose ir konstrukcinėse sienose SA projekto dalyje nurodytos pagal **Techninio projekto sprendimus**. Angos glb pertvarose nenurodytos. Mažesnis kaip 13 cm skersmens angos nenurodytos - griežiamos vietoje susidariusios pozicijos su SK PDV.
 - Staciakampių angų sienose aukštis nurodytos iki angos apacios, apvalių angų sienose aukštis nurodytas iki angos centro.
 - Visos angos turi būti užsandarintos priemonėmis, kurios ne mažina perdangų ir pertvarų atsparumo ugniai reikalavimus. Sandarinimai privalo užtikrinti reglamentuotą hidroizoliavimo lygį. Sandarinimai turi atitikti **energinės klasės pastatų reikalavimus**, pagal "SIGA" arba analogišką gaminių sistemą.
 - Perdangų, sienų ir užpildų atsparumas ugniai ir žmonių skaičių evakuacijos sprendimams žr. GS dalyje. Lauko elementų sprendimus (gatves, takus, altitudes ir pan.) žr. SSP dalyje.
 - Evakuavimo (s) kelių, koridoruose neleidžiama įrengti sieninių spintų, išskyrus spintas inžinerinėms sistemoms ir gaisriniais čiaupams.
 - Patalpų apdaila tikinama pagal interjero projekto sprendimus.
 - Visos durys pastato viduje turi būti be slenkščių (arba su automatiniams slenkščiams), išorinės varstomos durys su nuožulniais slenkščiams, kurių aukštis negali viršyti 20 mm/visų vidaus durų sąramų apacios atž. 2.10 m nuo švairu grindų jei plane nenurodyta kitaip.
 - Sąramas žiūrėti SK dalyje. Laikantųjų konstrukcijų tipa, medžiagškumą ir pozicijas tikslinti pagal SK dalį.
 - Sąchtos baigiamas statyti sumontavus inžinerinius tinklus.
 - Langų ir durų matmens parodyti stalybinių angų. Pastato durys, langai ir vitrinos turi atitikti STR 2.04.01:2018 "Pastatų atitvaros. Sienos, stogai, langai ir išorinės įėjimo durys" reikalavimus bei būti montuojami vadovaujantis ST 2491109.01:2015 "Langų, durų ir jų konstrukcijų montavimas".

Visuomenės informavimui apie numatomą projektavimą, specialiesiems reikalavimams LAIDA DATA 2023-06

KVAL. PATV. DOK. NR.	UNITECTUS architektų grupė	LUKŠKIŲ G. 3 VILNIUS, LT-01108 TEL.FAKS. +370 5 2610501	STATINIO PROJEKTO PAVADINIMAS: ADMINISTRACINĖS IR VIEŠBUČIŲ PASKIRTIES PASTATŲ DRUJOS G. 2. VILNIUJE, REKONSTRAVIMO PROJEKTAS I ETAPAS. VIEŠBUČIŲ PASKIRTIES PASTATAI - SVĖČIŲ NAMAI. KORPUSAI A, B, C1, D1
A014	PVPDV	TAURAS PAULAUŠKAS	STATINIO PAVADINIMAS: VIEŠBUČIŲ PASKIRTIES PASTATAS KORPUSAI A, C1
			DOKUMENTO PAVADINIMAS: ŠEŠTO AUKŠTO PLANAS
			LAIDA A
KALBA:	STATYTOJAS IR (ARBA) UŽSAKOVAS: UAB "VILNIAUS MIESTO PROJEKTAI" Jogailos g. 4, LT-01116, Vilnius [m. k. 303089021]		DOKUMENTO ŽYMUO: UT-124A/15-PP-AC-A01-07
LT			LAPAS 1
			LAPŲ 1

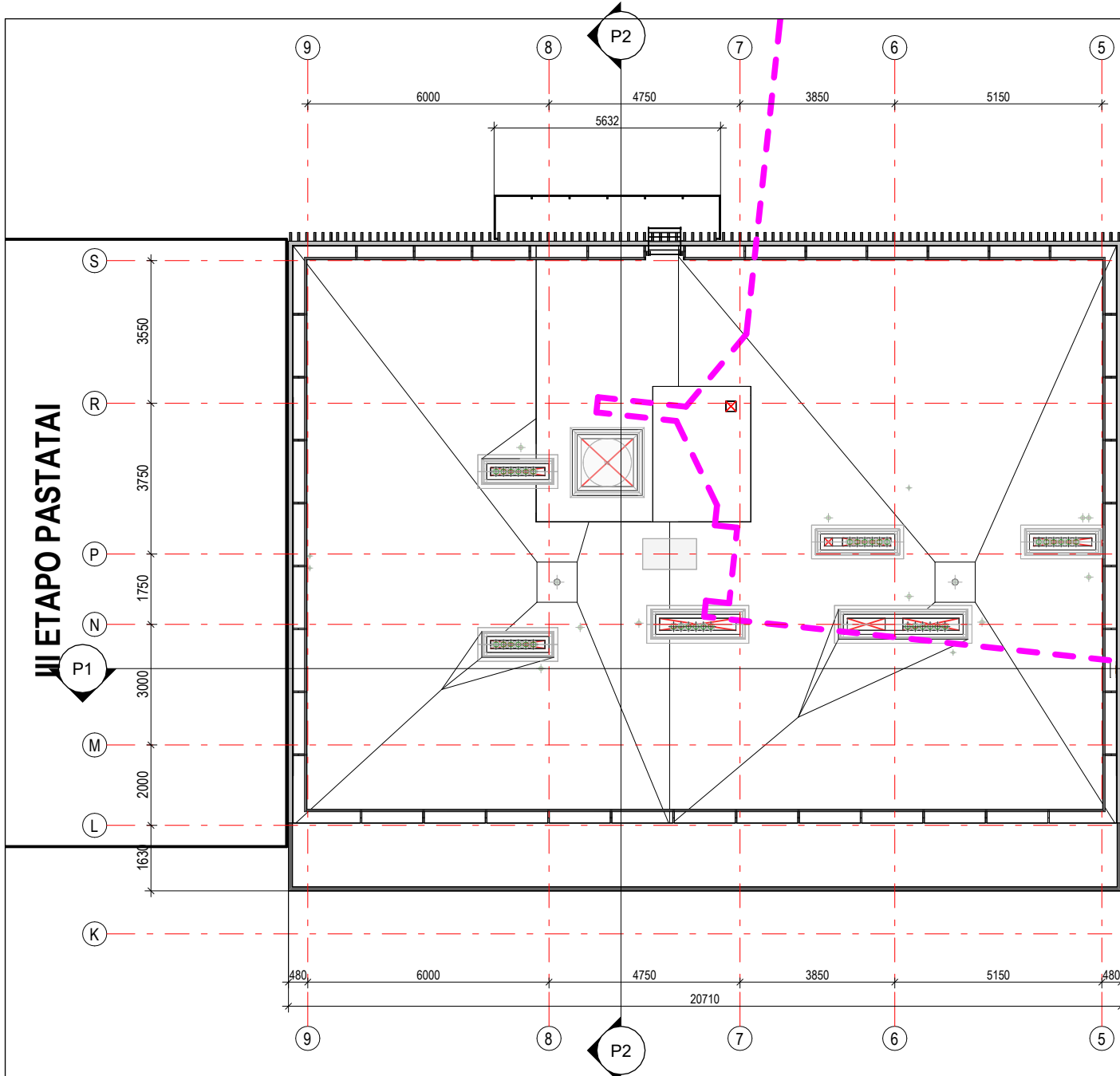

SEPTINTO AUKŠTO PATALPOS			
Patalpos nr.	Patalpos pavadinimas	Žmonių skaičius evakuacijos sprendimams	Plotas
Korpusas A			
A7 Bendro naudojimo patalpos			
A7-a1	Koridorius	44	84,96 m ²
A7-1(3K) Numeris			
A7-1.1	Svetainė	4	25,74 m ²
A7-1.2	Vonia	1	5,26 m ²
A7-1.3	Miegamasis	2	11,42 m ²
A7-1.4	Miegamasis	2	11,90 m ²
A7-1.5	Balkono spinta	0	0,79 m ²
A7-1.6	Balkono spinta	0	0,83 m ²
A7-1.7	Balkono spinta	0	0,91 m ²
A7-1.8	Balkono spinta	0	0,91 m ²
A7-2(2K) Numeris			
A7-2.1	Svetainė	2	25,58 m ²
A7-2.2	Miegamasis	2	11,90 m ²
A7-2.3	Vonia	1	4,75 m ²
A7-2.4	Balkono spinta	0	0,91 m ²
A7-2.5	Balkono spinta	0	0,91 m ²
A7-2.6	Balkono spinta	0	44,93 m ²
A7-3(2K) Numeris			
A7-3.1	Svetainė	2	25,57 m ²
A7-3.2	Miegamasis	2	11,88 m ²
A7-3.3	Vonia	1	5,11 m ²
A7-3.4	Balkono spinta	0	0,91 m ²
A7-3.5	Balkono spinta	0	0,91 m ²
A7-4(1K) Numeris			
A7-4.1	Svetainė	2	23,93 m ²
A7-4.2	Vonia	1	5,11 m ²
A7-4.3	Balkono spinta	0	0,91 m ²
A7-5(2K) Numeris			
A7-5.1	Svetainė	2	24,93 m ²
A7-5.2	Vonia	1	4,79 m ²
A7-5.3	Miegamasis	2	11,05 m ²
A7-5.4	Balkono spinta	0	0,91 m ²
A7-5.5	Balkono spinta	0	0,91 m ²
A7-6(2K) Numeris			
A7-6.1	Svetainė	2	24,37 m ²
A7-6.2	Miegamasis	2	11,05 m ²
A7-6.3	Vonia	1	5,03 m ²
A7-6.4	Balkono spinta	0	0,91 m ²
A7-6.5	Balkono spinta	0	0,91 m ²
A7-7(2K) Numeris			
A7-7.1	Svetainė	2	24,37 m ²
A7-7.2	Vonia	1	4,44 m ²
A7-7.3	Miegamasis	2	11,05 m ²
A7-7.4	Balkono spinta	0	0,91 m ²
A7-7.5	Balkono spinta	0	0,91 m ²
A7-8(2K) Numeris			
A7-8.1	Svetainė	2	28,66 m ²
A7-8.2	Miegamasis	2	13,13 m ²
A7-8.3	Vonia	1	5,04 m ²
A7-8.4	Balkono spinta	0	0,91 m ²
A7-8.5	Balkono spinta	0	0,91 m ²
A7-9(2K) Numeris			
A7-9.1	Svetainė	2	24,77 m ²
A7-9.2	Miegamasis	2	11,32 m ²
A7-9.3	Vonia	1	4,54 m ²
A7-9.4	Balkono spinta	0	0,91 m ²
A7-9.5	Balkono spinta	0	0,91 m ²
A7-10(2K) Numeris			
A7-10.1	Svetainė	2	24,61 m ²
A7-10.2	Vonia	1	4,79 m ²
A7-10.3	Miegamasis	2	11,05 m ²
A7-10.4	Balkono spinta	0	0,91 m ²
A7-10.5	Balkono spinta	0	0,91 m ²
A7-11(3K) Numeris			
A7-11.1	Svetainė	4	23,34 m ²
A7-11.2	Vonia	1	4,86 m ²
A7-11.3	Miegamasis	2	11,08 m ²
A7-11.4	Miegamasis	2	10,31 m ²
A7-11.5	Balkono spinta	0	0,91 m ²
A7-11.6	Balkono spinta	0	0,91 m ²
A7-11.7	Balkono spinta	0	0,89 m ²
A7-11.8	Balkono spinta	0	0,91 m ²

SEPTINTO AUKŠTO PATALPOS			
Patalpos nr.	Patalpos pavadinimas	Žmonių skaičius evakuacijos sprendimams	Plotas
A7-12(3K) Numeris			
A7-12.1	Svetainė	4	23,24 m ²
A7-12.2	Miegamasis	2	10,31 m ²
A7-12.3	Miegamasis	2	11,08 m ²
A7-12.4	Vonia	1	4,86 m ²
A7-12.5	Balkono spinta	0	0,91 m ²
A7-12.6	Balkono spinta	0	0,91 m ²
A7-12.7	Balkono spinta	0	0,89 m ²
A7-12.8	Balkono spinta	0	0,91 m ²
A7-13(2K) Numeris			
A7-13.1	Svetainė	2	26,57 m ²
A7-13.2	Vonia	1	5,22 m ²
A7-13.3	Miegamasis	2	11,28 m ²
A7-13.4	Balkono spinta	0	0,91 m ²
A7-13.5	Balkono spinta	0	44,88 m ²
A7-14(2K) Numeris			
A7-14.1	Svetainė	2	30,75 m ²
A7-14.2	Miegamasis	2	14,89 m ²
A7-14.3	Vonia	1	5,39 m ²
A7-14.4	Balkono spinta	0	0,91 m ²
A7-14.5	Balkono spinta	0	0,91 m ²
A7-15(3K) Numeris			
A7-15.1	Svetainė	4	26,11 m ²
A7-15.2	Miegamasis	2	17,80 m ²
A7-15.3	Miegamasis	2	12,04 m ²
A7-15.4	Vonia	1	4,86 m ²
A7-15.5	Balkono spinta	0	0,79 m ²
A7-15.6	Balkono spinta	0	0,91 m ²
A7-15.7	Balkono spinta	0	0,91 m ²
A7-16(2K) Numeris			
A7-16.1	Svetainė	2	26,39 m ²
A7-16.2	Vonia	1	5,10 m ²
A7-16.3	Miegamasis	2	12,57 m ²
A7-16.4	Balkono spinta	0	0,91 m ²
A7-16.5	Balkono spinta	0	45,87 m ²
A7-17(2K) Numeris			
A7-17.1	Svetainė	2	26,98 m ²
A7-17.2	Miegamasis	2	12,57 m ²
A7-17.3	Vonia	1	4,86 m ²
A7-17.4	Balkono spinta	0	0,91 m ²
A7-17.5	Balkono spinta	0	0,91 m ²
A7-18(1K) Numeris			
A7-18.1	Svetainė	2	25,85 m ²
A7-18.2	Vonia	1	5,31 m ²
A7-18.3	Balkono spinta	0	0,91 m ²
Iš viso:			
			913,37 m ²

- SUTARTINIAI ŽYMĖJIMAI**
- SAUGOMOS 10E1P PASTATO KONSTRUKCIJOS
 - GELBETONINĖS KONSTRUKCIJOS
 - SILIKATINIO MŪRO KONSTRUKCIJOS
 - TERMOIZOLIACIJA - AKMENS VATA
 - TERMOIZOLIACIJA - EPS
 - TERMOIZOLIACIJA - PIR
 - G/K PLOKŠČIŲ PERTVAROS
 - RANKINIS GAISRINIS SIGNALIZATORIUS
 - REKONSTRUOJAMO 10E1P PASTATO KONTŪRAS
 - STAČIAKAMPĖ ANGA PERDANGUJE
 - APVALI ANGA PERDANGUJE
 - ANGA SIENOJE
 - GAISRINIO ČIAUPO SPINTELĖ
 - PRIEŠGAISRINĖS UŽTVAROS (R)EI 30
 - PRIEŠGAISRINĖS UŽTVAROS (R)EI 45
 - PRIEŠGAISRINĖS UŽTVAROS (R)EI 60
 - PRIEŠGAISRINĖS UŽTVAROS (R)EI 90

MATMENIS TIKRINTI VIETUJE!!!

BENDROSIOS PASTABOS

- Matmenys plane nurodyti milimetrais. Vidaus matmenys sužymėti nuo pertvarų bei apdailos. Nuolydžiai nurodyti procentais, kampai - laipsniais.
- Angos glb perdangose ir konstrukcinėse sienose SA projekto dalyje nurodytos pagal **Techninio projekto sprendimus**. Angos g/k pertvarose nenurodytos. Mažesnis kaip 13 cm skersmens angos nenurodytos - griežiamos vietoje susidariusios pozicijas su SK PDV.
- Staciakampė angų sienose aukštis nurodytos iki angos apacios, apvalių angų sienose aukštis nurodytas iki angos centro.
- Visos angos turi būti užsandarintos priemonėmis, kurios nemažina perdangų ir pertvarų atsparumo ugniai reikalavimams. Sandarinimai privalo užtikrinti reglamentuotą hidroizoliavimo lygį. Sandarinimai turi atitikti **energinės klasės pastatų reikalavimus**, pagal "SIGA" arba analogišką gaminių sistemą.
- Perdangų, sienų ir užpildų atsparumas ugniai ir žmonių skaičių evakuacijos sprendimams žr. GS dalyje. Lauko elementų sprendimus (gatves, takus, altitudes ir pan.) žr. SSP dalyje.
- Evakuavimo(si) kelių, koridoriuose neleidžiama įrengti sieninių spintų, išskyrus spintas inžinerinėms sistemoms ir gaisriniais čiaupams.
- Patalpų apdaila tikinama pagal interjero projekto sprendimus.
- Visos durys pastato viduje turi būti be slenkščių (arba su automatiniiais slenkščiais). Išorinės varstomos durys su nuožulniais slenkščiais, kurių aukštis negali viršyti 20 mm **visų vidaus durų sąramų apacios atž. 2.10 m nuo švartų grindu įei plane nenurodyta kitap.**
- Sąramas žiūrėti SK dalyje. Laikancijų konstrukcijų tipa, medžiagškumą ir pozicijas tikslinti pagal SK dalį.
- Sachtos bagiamos statyti sumontavus inžinerinius tinklus.
- Langų ir durų matmenys parodyti stalybinių angų. Pastato durys, langai ir vitros turi atitikti STR 2.04.01:2018 "Pastatų atitvaros. Sienos, stogai, langai ir išorinės įėjimo durys" reikalavimus bei būti montuojami vadovaujantis ST 2491109.01:2015 "Langų, durų ir jų konstrukcijų montavimas".

Visuomenės informavimui apie numatomą projektavimą, specialiesiems reikalavimams
LAIDOS STATUSAS: KETIMO PRIEŽASTIS (JEI TAIKOMIA)

2023-06
LAIDA DATA

KVAL. PATV. DOK. NR. UNITECTUS architektų grupė

STATINIO PROJEKTO PAVADINIMAS: ADMINISTRACINĖS IR VIEŠBUČIŲ PASKIRTIES PASTATŲ DRUJOS G. 2. VILNIUJE, REKONSTRAVIMO PROJEKTAS I ETAPAS. VIEŠBUČIŲ PASKIRTIES PASTATAI - SVĖČIŲ NAMAI. KORPUSAI A, B, C1, D1

STATINIO PAVADINIMAS: VIEŠBUČIŲ PASKIRTIES PASTATAS KORPUSAI A, C1

DOKUMENTO PAVADINIMAS: SEPTINTO AUKŠTO PLANAS LAIDA A

KALBA: LT

STATYTOJAS IR (ARBA) UŽSAUKOJAS: UAB "VILNIAUS MIESTO PROJEKTAI" Jogailos g. 4, LT-01116, Vilnius [m. k. 303089021]

DOKUMENTO ŽYMUO: UT-124A/15-PP-AC-A01-08

LAPAS LAPŲ 1 1

M1 : 150

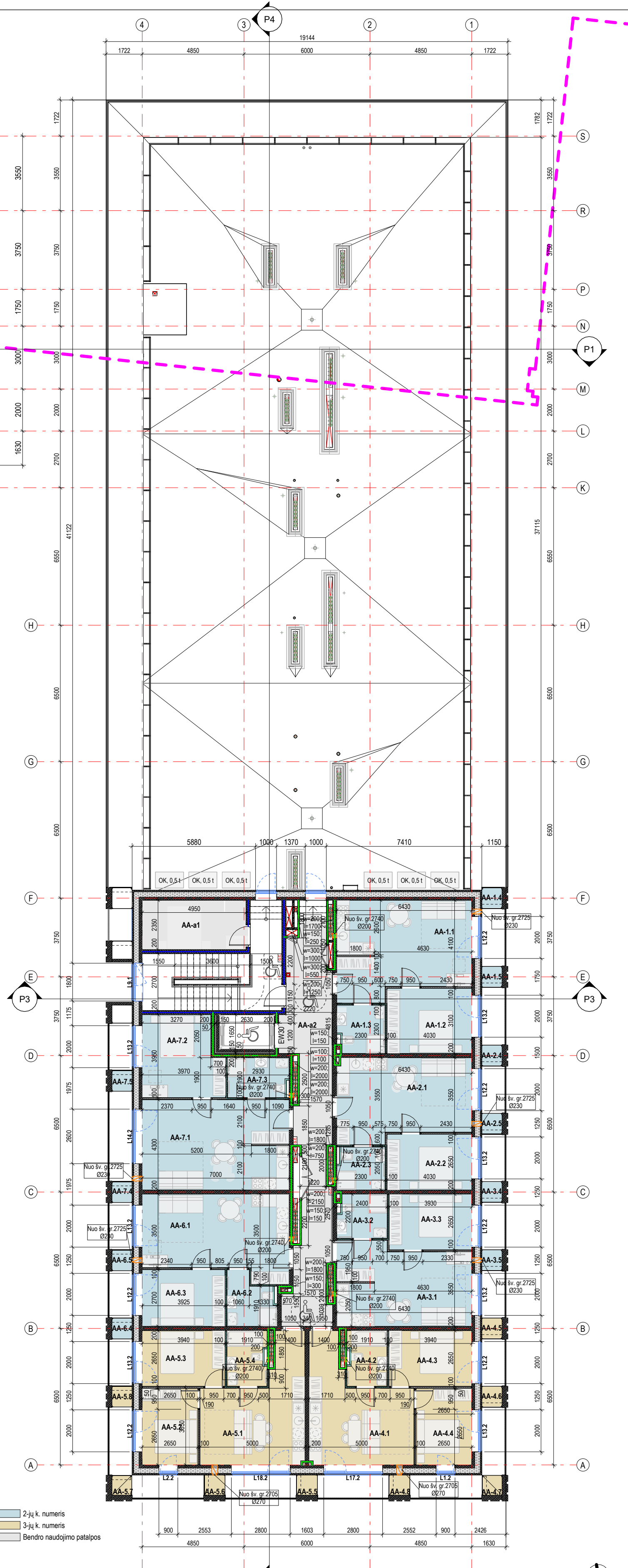
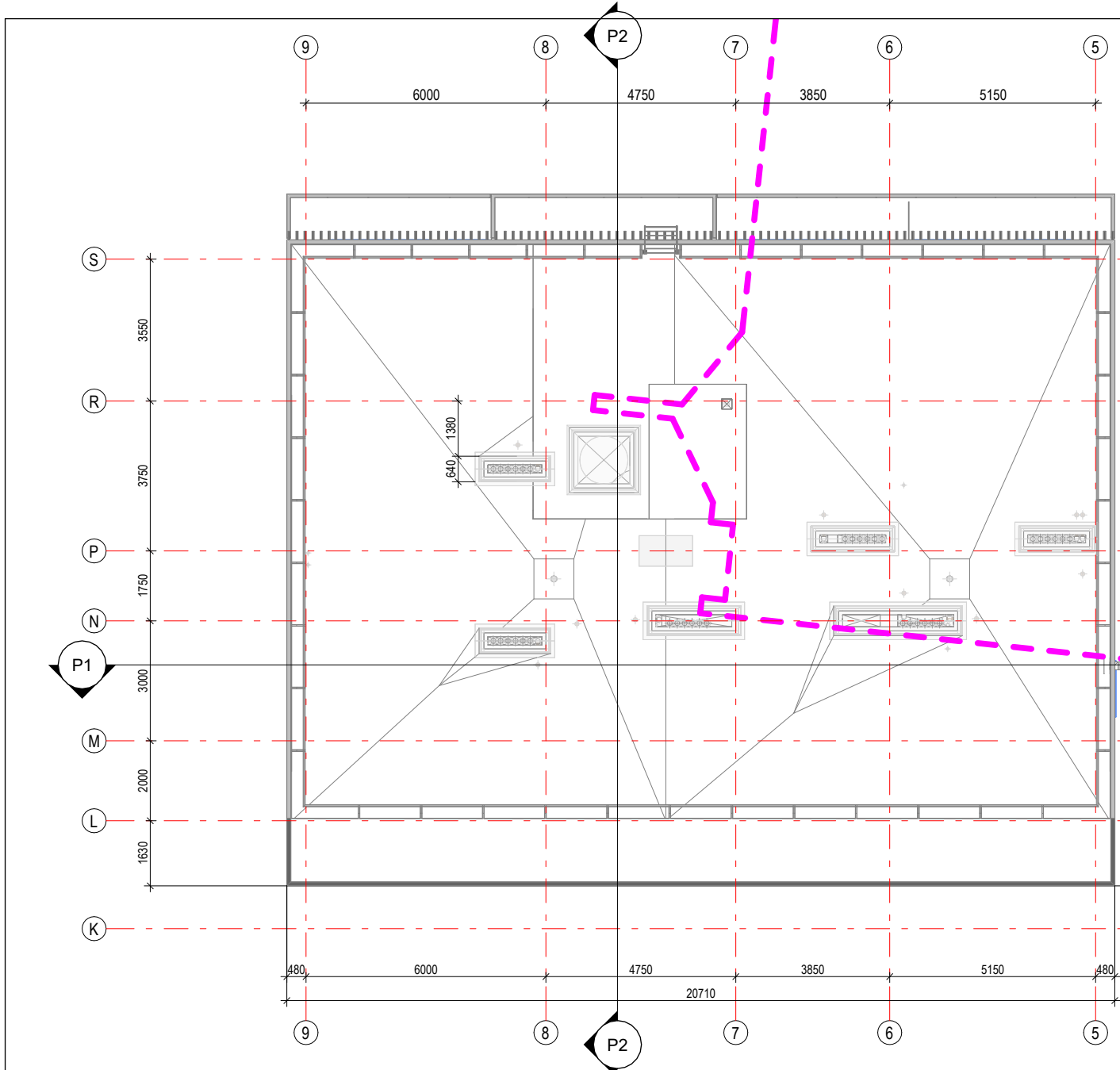

ANTSTATO PATALPOS			
Patalpos nr.	Patalpos pavadinimas	Žmonių skaičius evakuacijos sprendiniams	Plotas

Korpusas A			
AA Bendro naudojimo patalpos			
AA-a1	Buitinės patalpos	1	11,63 m ²
AA-a2	Koridorius	18	36,00 m ²
			47,63 m ²

AA-1(2K) Numeris			
AA-1.1	Svetainė	2	28,66 m ²
AA-1.2	Miegamasis	2	13,13 m ²
AA-1.3	Vonia	1	5,04 m ²
AA-1.4	Balkono spinta	0	0,91 m ²
AA-1.5	Balkono spinta	0	0,91 m ²
			48,65 m ²

AA-2(2K) Numeris			
AA-2.1	Svetainė	2	24,77 m ²
AA-2.2	Miegamasis	2	11,32 m ²
AA-2.3	Vonia	1	4,54 m ²
AA-2.4	Balkono spinta	0	0,91 m ²
AA-2.5	Balkono spinta	0	0,91 m ²
			42,44 m ²

AA-3(2K) Numeris			
AA-3.1	Svetainė	2	24,61 m ²
AA-3.2	Vonia	1	4,79 m ²
AA-3.3	Miegamasis	2	11,05 m ²
AA-3.4	Balkono spinta	0	0,91 m ²
AA-3.5	Balkono spinta	0	0,91 m ²
			42,27 m ²

AA-4(3K) Numeris			
AA-4.1	Svetainė	4	23,24 m ²
AA-4.2	Vonia	1	4,86 m ²
AA-4.3	Miegamasis	2	11,08 m ²
AA-4.4	Miegamasis	2	10,31 m ²
AA-4.5	Balkono spinta	0	0,91 m ²
AA-4.6	Balkono spinta	0	0,91 m ²
AA-4.7	Balkono spinta	0	0,89 m ²
AA-4.8	Balkono spinta	0	0,91 m ²
			53,10 m ²

AA-5(3K) Numeris			
AA-5.1	Svetainė	4	23,24 m ²
AA-5.2	Miegamasis	2	10,31 m ²
AA-5.3	Miegamasis	2	11,08 m ²
AA-5.4	Vonia	1	4,86 m ²
AA-5.5	Balkono spinta	0	0,91 m ²
AA-5.6	Balkono spinta	0	0,91 m ²
AA-5.7	Balkono spinta	0	0,89 m ²
AA-5.8	Balkono spinta	0	0,91 m ²
			53,10 m ²

AA-6(2K) Numeris			
AA-6.1	Svetainė	2	26,57 m ²
AA-6.2	Vonia	1	5,22 m ²
AA-6.3	Miegamasis	2	11,28 m ²
AA-6.4	Balkono spinta	0	0,91 m ²
AA-6.5	Balkono spinta	0	0,91 m ²
			44,88 m ²

AA-7(2K) Numeris			
AA-7.1	Svetainė	2	30,75 m ²
AA-7.2	Miegamasis	2	14,89 m ²
AA-7.3	Vonia	1	5,39 m ²
AA-7.4	Balkono spinta	0	0,91 m ²
AA-7.5	Balkono spinta	0	0,91 m ²
			52,84 m ²

Iš viso: 384,92 m²

SUTARTINIAI ŽYMĖJIMAI

	SAUGOMOS 10E1p PASTATO KONSTRUKCIJOS		REKONSTRUOJAMO 10E1p PASTATO KONTŪRAS
	GELŽBETONINĖS KONSTRUKCIJOS		STAČIAKAMPĖ ANGA PERDANGUJE
	SILIKATINIO MŪRO KONSTRUKCIJOS		APVALI ANGA PERDANGUJE
	TERMOIZOLIACIJA - AKMENS VATA		ANGA SIENOJE
	TERMOIZOLIACIJA - EPS		GAISRINIO ČIAUPO SPINTELĖ
	TERMOIZOLIACIJA - PIR		PRIEŠGAISRINĖS UŽTVAROS (R)EI 30
	G/K PLOKŠČIŲ PERTVAROS		PRIEŠGAISRINĖS UŽTVAROS (R)EI 45
	RANKINIS GAISRINIS SIGNALIZATORIUS		PRIEŠGAISRINĖS UŽTVAROS (R)EI 60
			PRIEŠGAISRINĖS UŽTVAROS (R)EI 90

MATMENIS TIKRINTI VIETUJE!!!

BENDROSIOS PASTABOS

- Matmens plane nurodyti milimetrais. Vidaus matmens sužymėti nuo pertvarų be apdailos. Nuolydžiai nurodyti procentais, kampai - laipsniais.
- Angos glb perdangose ir konstrukcinėse sienose SA projekto dalyje nurodytos pagal Techninio projekto sprendinius. Angos g/k pertvarose nenurodytos. Mažesnės kaip 13 cm skersmens angos nenurodytos - greičiausiai vietoje susidėriusios su SK PDV.
- Staciakampių angų sienose aukštis nurodytos iki angos apačios, apvalių angų sienose aukštis nurodytas iki angos centro.
- Visos angos turi būti užsandarintos priemonėmis, kurios nemažina perdangų ir pertvarų atsparumo ugniai reikalavimų. Sandarinimai privalo užtikrinti reglamentuotą hidroizoliavimo lygį. Sandarinimai turi atitikti energinės klasės pastatų reikalavimus, pagal "SIGA" arba analogišką gaminių sistemą.
- Perdangų, sienų ir užpildų atsparumai ugniai ir žmonių skaičių evakuacijos sprendiniams žr. GS dalyje. Lauko elementų sprendinius (gates, takus, altitudes ir pan.) žr. SSP dalyje.
- Evakuavimo(s) kelių koridoruose neleidžiama įrengti sieninių spintų, išskyrus spintas inžinerinėms sistemoms ir gaisriniais čiaupams.
- Patalpų apdaila tikrinama pagal interjero projekto sprendinius.
- Visos durys pastato viduje turi būti be slenkščių (arba su automatiniiais slenkščiais). Išorinės varstomos durys su nuožulniais slenkščiais, kurių aukštis negali viršyti 20 mm. Visų vidaus durų sąrašas pateiktas atskirame 2.10 m nuo švartu grindų jai plane nenurodyta kitap.
- Sąrašas žiūrėti SK dalyje. Laikantųjų konstrukcijų tipa, medžiagiškumą ir pozicijas tikrinti pagal SK dalį.
- Sąrašas žiūrėti SK dalyje. Sienos, stogai, langai ir išorinės įėjimo durys "reikalavimus bei būti montuojami vadovaujantis ST 2491109.01.2015 "Langų, durų ir jų konstrukcijų montavimas".

	2-ju k. numeris
	3-ju k. numeris
	Bendro naudojimo patalpos

0,00 = 115,20

A	2023-06	Visuomenės informavimui apie numatomą projektavimą, specialiesiems reikalavimams	
LAIDA	DATA	LAIDOS STATUSAS: KETIMO PRIEŽASTIS (JEI TAIKOMIA)	
KVAL. PATV. DOK. NR.	UNITECTUS architektų grupė	LUKISKIŲ G. 3 VILNIUS, LT-01108 TEL.FAKS: +370 5 2610501	STATINIO PROJEKTO PAVADINIMAS: ADMINISTRACINĖS IR VIEŠBUČIŲ PASKIRTIES PASTATŲ DRUJOS G. 2. VILNIUJE, REKONSTRAVIMO PROJEKTAS I ETAPAS. VIEŠBUČIŲ PASKIRTIES PASTATAI - SVĖČIŲ NAMAI. KORPUSAI A, B, C1, D1
A014	PV/PDV	TAURAS PAULASKAS	STATINIO PAVADINIMAS: VIEŠBUČIŲ PASKIRTIES PASTATAS KORPUSAI A, C1
-	-	-	DOKUMENTO PAVADINIMAS: ANTSTATO PLANAS
-	-	-	LAIDA A
KALBA:	STATYTOJAS IR (ARBA) UŽSAKOVAS: UAB "VILNIAUS MIESTO PROJEKTAI" Jogailos g. 4, LT-01116, Vilnius [m. k. 303089021]	DOKUMENTO ŽYMUO: UT-124A/15-PP-AC-A01-09	LAPAS 1
LT			LAPŲ 1

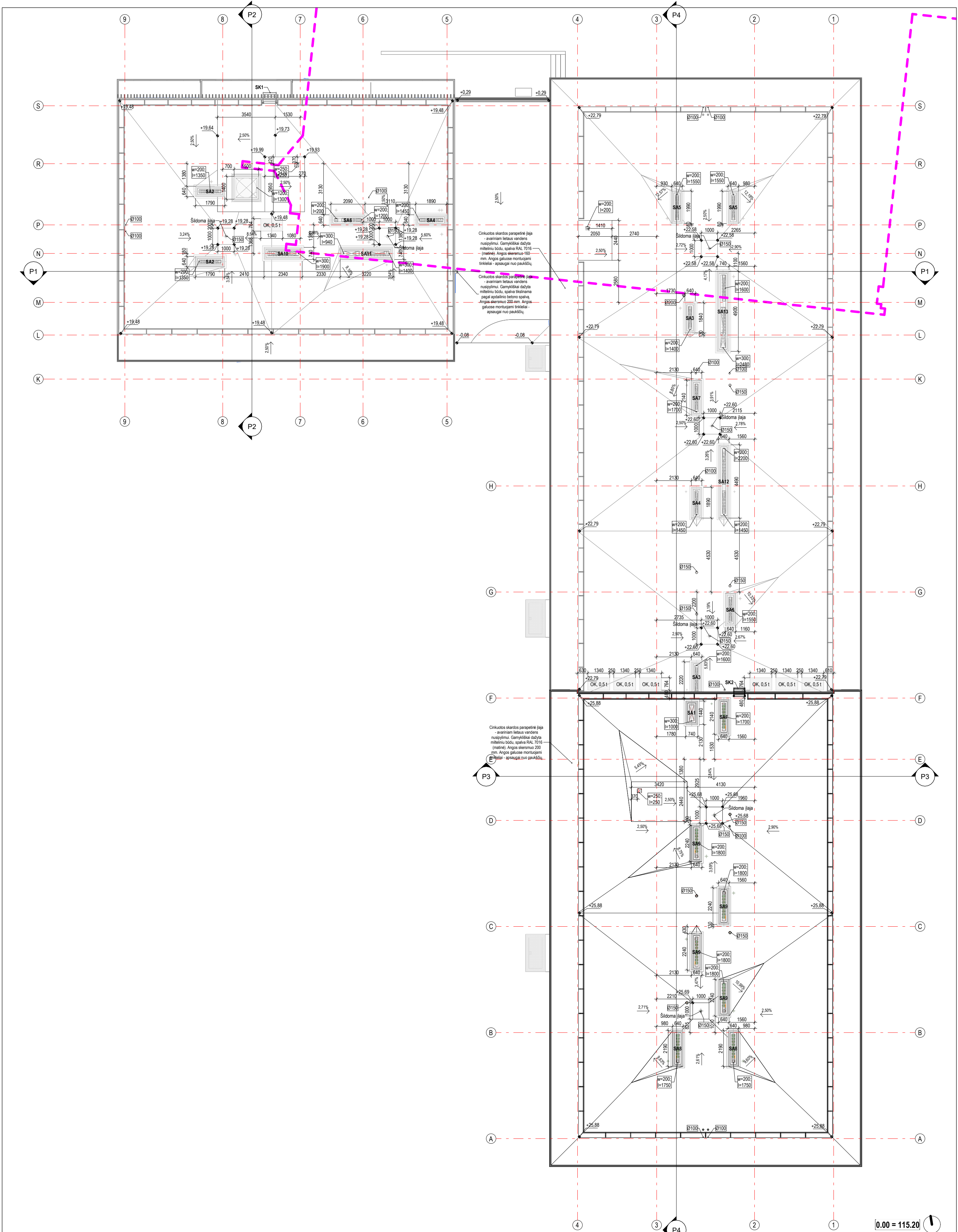

MATMENIS TIKRINTI VIETOJE!!!

- BENDROSIOS PASTABOS**
1. Matmenys plane nurodyti milimetrais. Vidaus matmenys sužymėti nuo pertvarų be apdailos. Nuolydžiai nurodyti procentais, kampai - laipsniais.
 2. Angos g/š perdangose ir konstrukcinėse sienose SA projekto dalyje nurodytos pagal **Techninio projekto sprendinius!** Angos g/š pertarose nenurodytos. Mažesnis kaip 13 cm skersmens angos nenurodytos - grežiamos vietoje susiderinus pozicijas su SK PDV.
 3. Įrenginėjant stogus privaloma vadovautis atitiktą pastato energetinio naudojimo ataskaita, STR 2.04.01.2018/Pastatų atitvaros. Sienos, stogai, langai ir išorinės įėjimo durys, ST 121895674.215.01.2012 "Stogų įrengimo darbai", ST 212455537.01.2021 "Aitvarų šiluminas polistirenių pultelės".
 4. Parapetų matmenys ir altitudės nurodyti nuo sienų konstrukcijos viršaus (ne nuo apskardinimo).
 5. Stogo konstrukcijos atsparumas ugniai turi būti ne mažesnis kaip RE 20. Stogas privalo atitikti Broof (t1) degumo klasės reikalavimus.
 6. Žaibolaidžių išdėstymą tikslinti pagal projekto Elektrotechnikos dalį su PDV.
 7. Visos angos turi būti užsandarintos priemonėmis, kurios nemazina perdangų ir pertvarų atsparumo ugniai reikalavimų. Sandarinimai privalo užtikrinti reglamentuotą hidroizoliavimo lygį. Sandarinimas turi atitikti **energines klasės pastatų reikalavimus**, pagal "SIGA" arba analogišką gaminių sistemą.
 8. Parapetai skardinami 0,7 mm cinkuotos skardos lankstiniais padengtais "Pural" danga. Apskardinimo viršaus nuolydis turi būti į stogą pusę ir ne mažesnis kaip 2,9°. Skardinimo elemento užleidimas ant sienos (vertikaliai žemyn) turi būti ≥ 80 mm.
 9. 60-80 m² stogo plote turi būti įrengtas ne mažiau kaip vienas vėdinimo kamienėlis. Vėdinimo kamienėliai baltos spalvos.

A		2023-06		Visuomenės informavimui apie numatomą projektavimą, specialiesiems reikalavimams	
LAIDA		DATA		LAIDOS STATUSAS: KEITIMO PRIEŽASTIS (JEI TAIKOMA)	
KVAL. PATV. DOK. NR.	UNITECTUS architektų grupė			STATINIO PROJEKTO PAVADINIMAS: ADMINISTRACINĖS IR VIEŠBUČIŲ PASKIRTIES PASTATŲ DRUJOS G. 2. VILNIUJE, REKONSTRAVIMO PROJEKTAS I ETAPAS. VIEŠBUČIŲ PASKIRTIES PASTATAI - SVĘČIŲ NAMAI. KORPUSAI A, B, C1, D1	
A014	PV/PDV	TAURAS PAULAUŠKAS		STATINIO PAVADINIMAS: VIEŠBUČIŲ PASKIRTIES PASTATAS KORPUSAI A, C1	
-	-	-		DOKUMENTO PAVADINIMAS: STOGO PLANAS	
-	-	-		DOKUMENTO ŽYMUO: UT-124A/15-PP-AC-A01-10	
KALBA:	STATYTOJAS IR (ARBA) UŽSAKOVAS: UAB "VILNIAUS MIESTO PROJEKTAI" Jogailos g. 4, LT-01116, Vilnius [m. k. 303089021]			LAPAS	LAPŲ
LT				1	1

Leidžiama maksimali absoliutinė altitudė 142,00
(pastato galimas aukštis 28,5 m)

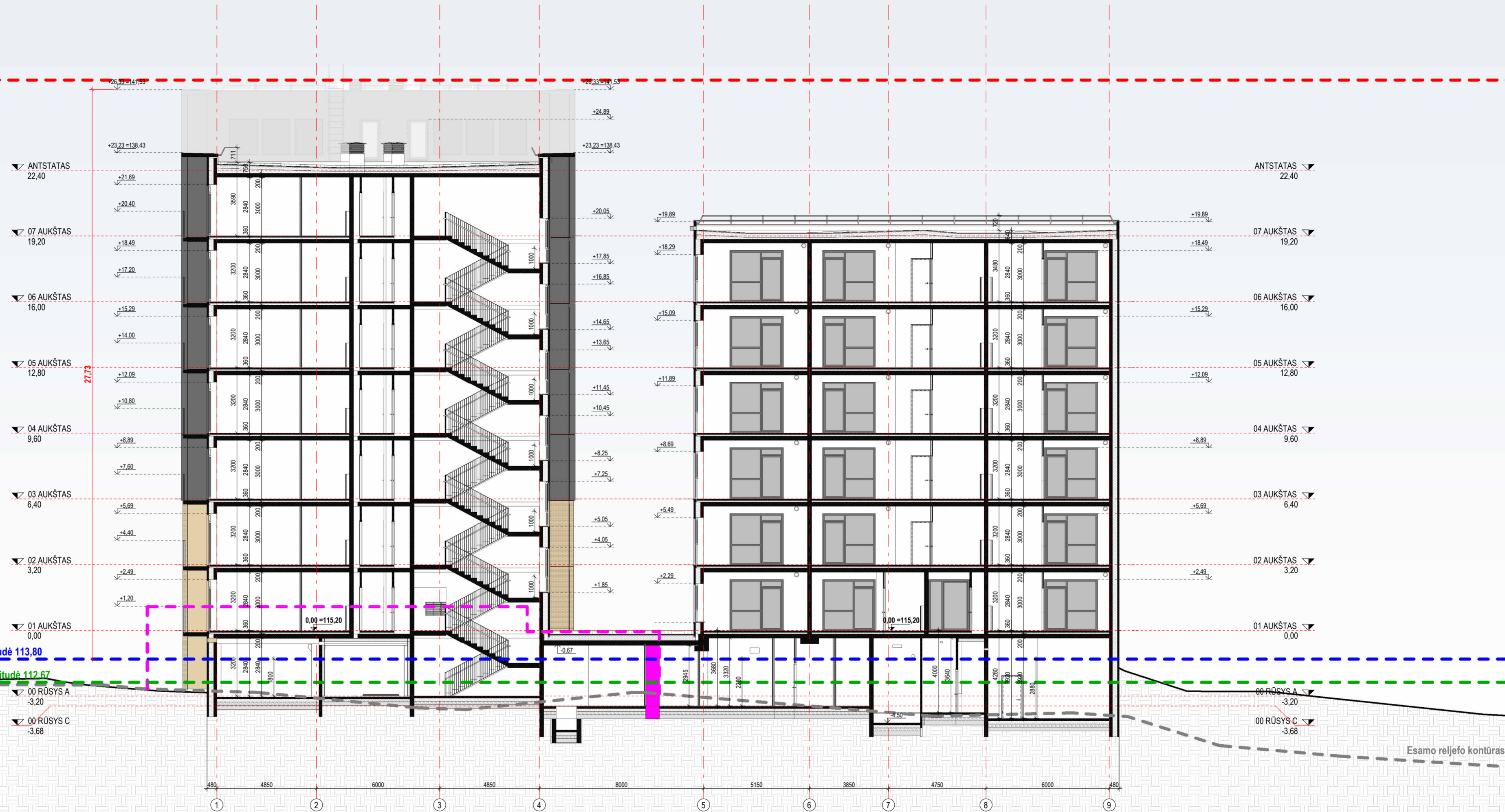

Statybos zonos proj. žemės paviršiaus vidutinė altitudė 113,80

Statybos zonos esama žemės paviršiaus vidutinė altitudė 112,67

0.00 = 115.20

MATMENIS TIKRINTI VIETOJE!!!

BENDROSIOS PASTABOS

- Matmenys nurodyti milimetrais, aukščiai nurodyti metrais. Nuolydžiai nurodyti procentais, kampai - laipsniais. Parapetų altitudės nurodytos sienų viršaus (ne apskardinimo).
- Perdangų ir sienų atsparumus ugniai žr. GS dalyje. Lauko elementų altitudės ir nuolydžius žr. SSP dalyje.
- Sąrašas žiūrėti SK dalyje. Laikančiųjų konstrukcijų medžiagiškumą, tipus ir pozicijas tikslinti pagal SK dalį.
- Visos angos turi būti užsandarintos priemonėmis, kurios nemažina perdangų ir pertvarų atsparumo ugniai reikalavimų. Sandarinimai privalo užtikrinti reglamentuotą hidroizoliavimo lygį. Sandarinimas turi atitikti **energinės klasės pastatų reikalavimus**, pagal "SICAT" arba analogišką gaminių sistemą.
- Ant eksploatuojamų stogų, balkonuose, terasose, lauko galerijose, atvirose lauko laiptuose įrengiamų atitvarų aukštis privalo būti ne žemesnis kaip 1.2 m. Vidaus laiptų ir aikštelių turėklų aukštis privalo būti ne žemesnis kaip 1.0 m.
- Visos durys pastato viduje turi būti be slenksčių (arba su automatiniais slenksčiais). Išorinės durys **su ≤ 20 mm nuožulniais slenksčiais**.
- Langų ir durų matmenys parodyti statybinį angų. Pastato durys, langai ir vitrinos turi atitikti STR 2.04.01:2018 "Pastatų atitvaros. Sienos, stogai, langai ir išorinės įėjimo durys" reikalavimus bei būti montuojami vadovaujantis ST 2491109.01:2015 "Langų, durų ir jų konstrukcijų montavimas". Visi gaminių angokraščiai apskardinami 2 mm aliuminio lankstiniais, spalva RAL 7016.

SUTARTINIAI ŽYMĖJIMAI

Žymėjimas	Aprašymas
	SAUGOMOS 10E1p PASTATO KONSTRUKCIJOS
	PASTATO KONTŪRAS IKI REKONSTRAVIMO
	GELŽBETONINĖS KONSTRUKCIJOS
	SILIKATINIO MŪRO KONSTRUKCIJOS
	TERMOIZOLIACIJA - AKMENS VATA
	TERMOIZOLIACIJA - EPS
	TERMOIZOLIACIJA - PIR
	G/K PLOKŠČIŲ PERTVAROS

A	2023-06	Visuomenės informavimui apie numatomą projektavimą, specialiesiems reikalavimams	
LAIDA	DATA	LAIDOS STATUSAS, KEITIMO PRIEŽASTIS (JEI TAIKOMA)	
KVAL. PATV. DOK. NR.	UNITECTUS architektų grupė	LUKIŠKIŲ G. 3 VILNIUS, LT-01108 TEL./FAKS. +370 5 2610501	STATINIO PROJEKTO PAVADINIMAS: ADMINISTRACINĖS IR VIEŠBUČIŲ PASKIRTIES PASTATŲ DRUJOS G. 2, VILNIUJE, REKONSTRAVIMO PROJEKTAS I ETAPAS. VIEŠBUČIŲ PASKIRTIES PASTATAI - SVEČIŲ NAMAI, KORPUSAI A, B, C1, D1
A014	PV/PDV	TAURAS PAULAUŠKAS	STATINIO PAVADINIMAS: VIEŠBUČIŲ PASKIRTIES PASTATAS KORPUSAI A, C1
-	-	-	DOKUMENTO PAVADINIMAS: PASTATO PĖJŪVIS P1
-	-	-	LAIDA A
KALBA:	STATYTOJAS IR (ARBA) UŽSAKOVAS: UAB "VILNIAUS MIESTO PROJEKTAI" Jogailos g. 4, LT-01116, Vilnius [m. k. 303089021]	DOKUMENTO ŽYMUO: UT-124A/15-PP-AC-A02-01	LAPAS 1
LT			LAPŲ 1

P2
M1 : 150

Leidžiama maksimali absoliutinė altitudė 142,00
(pastato galimas aukštis 28,5 m)

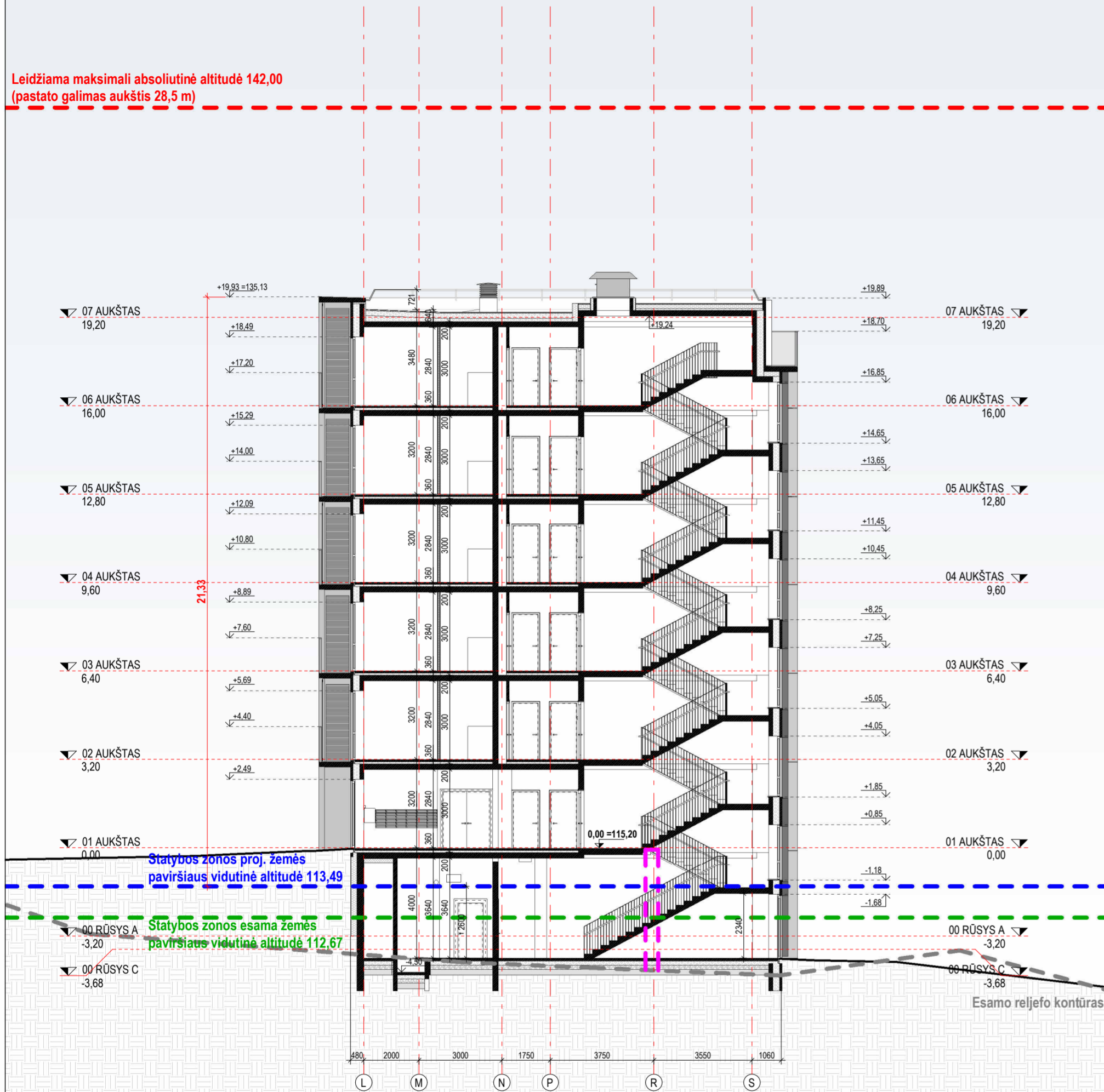

P3
M1 : 150

Leidžiama maksimali absoliutinė altitudė 142,00
(pastato galimas aukštis 28,5 m)

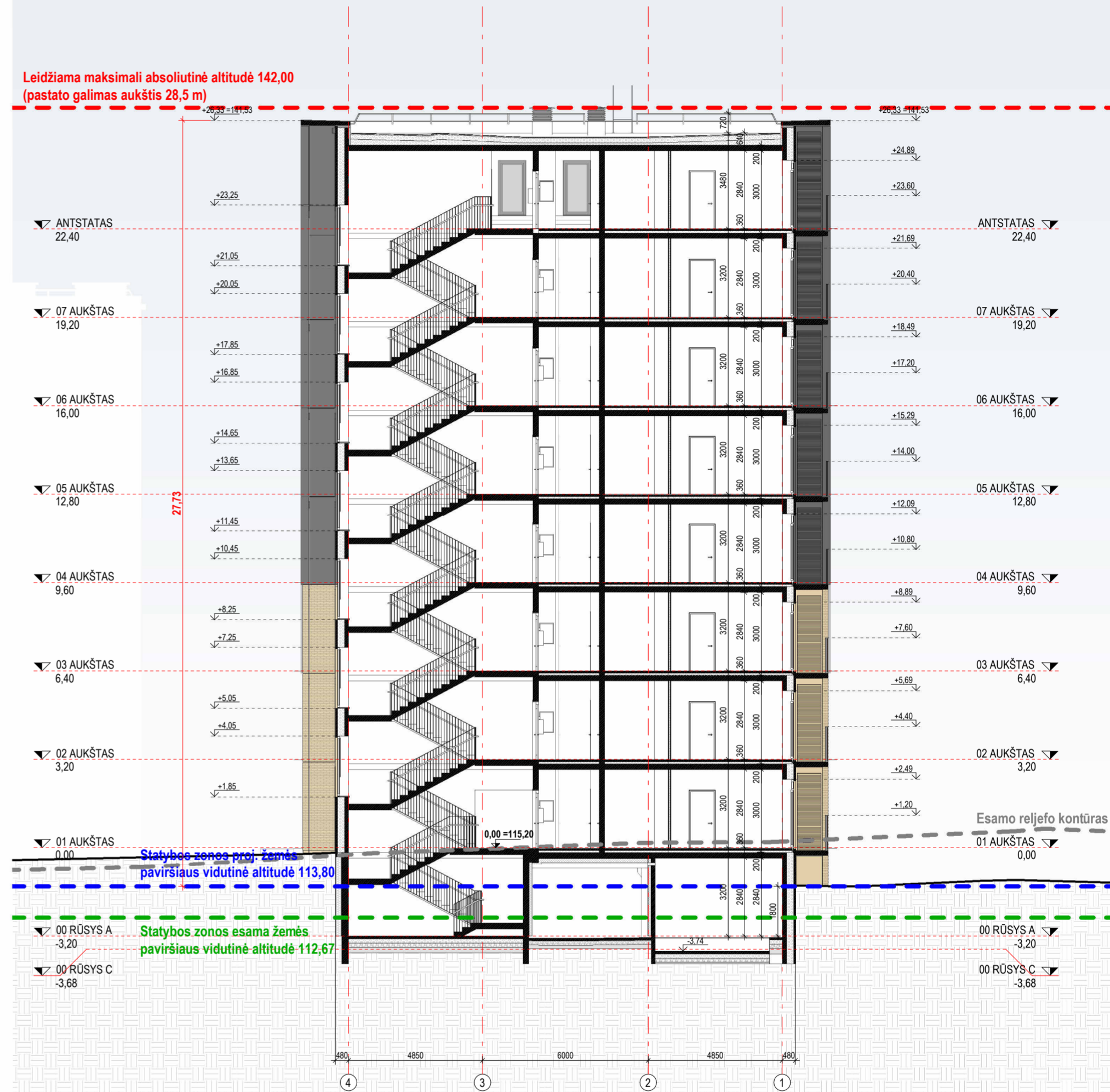

0.00 = 115.20

MATMENIS TIKRINTI VIETUJE!!!

BENDROSIOS PASTABOS

- Matmenys nurodyti milimetrais, aukščiai nurodyti metrais. Nuolydziai nurodyti procentais, kampai - laipsniais. Parapetų altitudės nurodytos sienų viršaus (ne apskardinimo).
- Perdangų ir sienų atsparumus ugniai žr. GS dalyje. Lauko elementų altitudes ir nuolydzius žr. SSP dalyje.
- Sąrašas žiūrėti SK dalyje. Laikančiųjų konstrukcijų medžiagiškumą, tipus ir pozicijas tikslinti pagal SK dalį.
- Visos angos turi būti užsandarintos priemonėmis, kurios nemažina perdangų ir pertvarų atsparumo ugniai reikalavimų. Sandarinimai privalo užtikrinti reglamentuotą hidroizoliavimo lygį. Sandarinimas turi atitikti energinės klasės pastatų reikalavimus, pagal "SIC4" arba analogišką gaminių sistemą.
- Ant eksploatuojamų stogų, balkonuose, terasose, lauko galerijose, atvirose lauko laiptuose įrengiamų atitvarų aukštis privalo būti ne žemesnis kaip 1.2 m. Vidaus laiptų ir aikštelių turėklų aukštis privalo būti ne žemesnis kaip 1.0 m.
- Visos durys pastato viduje turi būti be slenksčių (arba su automatiniais slenksčiais). Išorinės durys su **20 mm nuožulniais slenksčiais**.
- Langų ir durų matmenys parodyti statybinių angų. Pastato durys, langai ir vitrinos turi atitikti STR 2.04.01:2018 "Pastatų atitvaros. Sienos, stogai, langai ir išorinės šėjimo durys" reikalavimus bei būti montuojami vadovaujantis ST 2491109.01:2015 "Langų, durų ir jų konstrukcijų montavimas". Visi gaminių angokrašiai apskardinami 2 mm aliuminio lankstiniais, spalva RAL 7016.

SUTARTINIAI ŽYMĖJIMAI

Žymėjimas	Aprašymas
	SAUGOMOS 10E1p PASTATO KONSTRUKCIJOS
	PASTATO KONTŪRAS IKI REKONSTRAVIMO
	GELŽBETONINĖS KONSTRUKCIJOS
	SILIKATINIO MŪRO KONSTRUKCIJOS
	TERMOIZOLIACIUA - AKMENS VATA
	TERMOIZOLIACIUA - EPS
	TERMOIZOLIACIUA - PIR
	G/K PLOKŠČIŲ PERTVAROS

A	2023-06	Visuomenės informavimui apie numatomą projektavimą, specialiesiems reikalavimams	
LAIDA	DATA	LAIDOS STATUSAS, KEITIMO PRIEŽASTIS (JEI TAIKOMA)	
KVAL. PATV. DOK. NR.	UNITECTUS architektų grupė	LUKIŠKIŲ G. 3 VILNIUS, LT-01108 TEL./FAKS. +370 5 2610501	STATINIO PROJEKTO PAVADINIMAS: ADMINISTRACINĖS IR VIEŠBUČIŲ PASKIRTIES PASTATŲ DRUJOS G. 2, VILNIUJE, REKONSTRAVIMO PROJEKTAS I ETAPAS. VIEŠBUČIŲ PASKIRTIES PASTATAI - SVEČIŲ NAMAI, KORPUSAI A, B, C1, D1
A014	PV/PDV	TAURAS PAULAUŠKAS	STATINIO PAVADINIMAS: VIEŠBUČIŲ PASKIRTIES PASTATAS KORPUSAI A, C1
-	-	-	DOKUMENTO PAVADINIMAS: PASTATO PĖJŪVIAI P2 IR P3
-	-	-	DOKUMENTO ŽYMUO: UT-124A/15-PP-AC-A02-02
KALBA:	LT	STATYTOJAS IR (ARBA) UŽSAKOVAS: UAB "VILNIAUS MIESTO PROJEKTAI" Jogailos g. 4, LT-01116, Vilnius [m. k. 303089021]	LAPAS LAPŲ 1 1

Leidžiama maksimali absoliutinė altitudė 142,00
(pastato galimas aukštis 28,5 m)

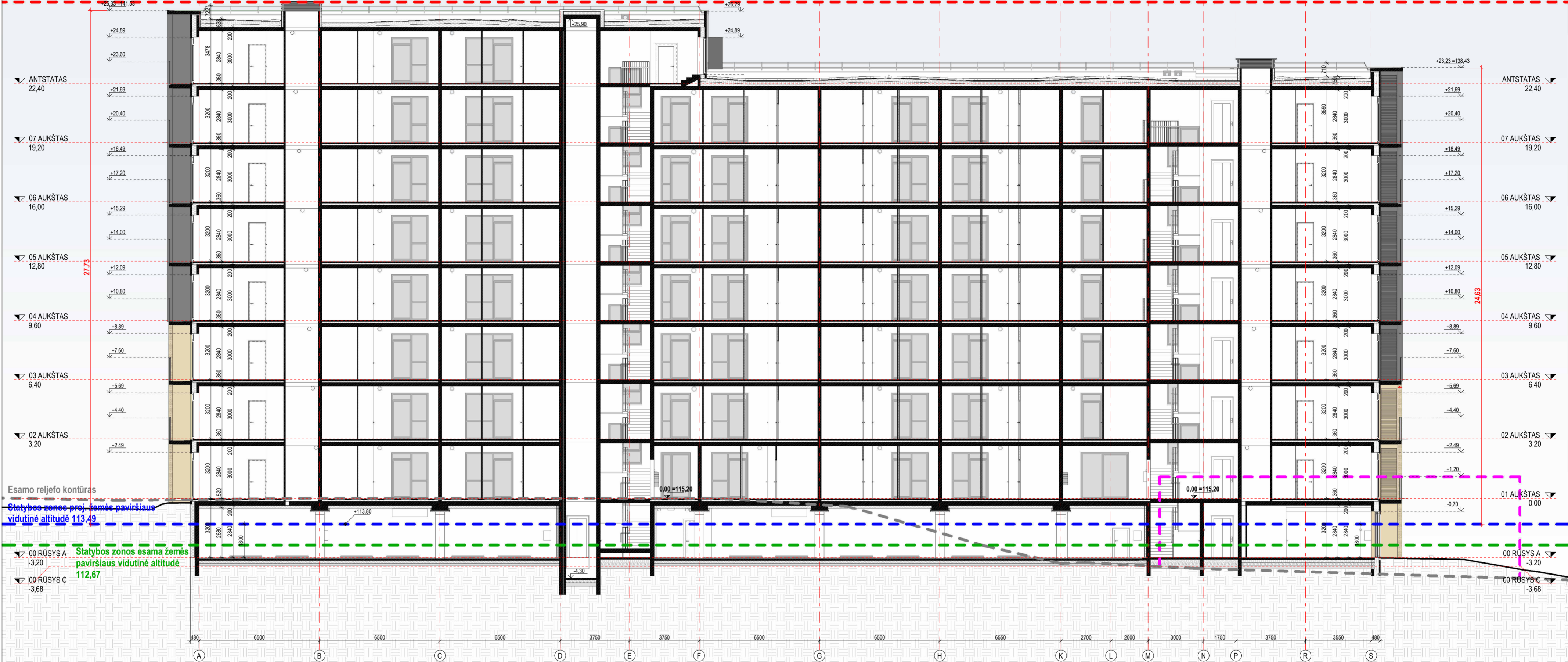

MATMENIS TIKRINTI VIETUJE!!!

- BENDROSIOS PASTABOS**
- Matmenys nurodyti milimetrais, aukščiai nurodyti metrais. Nuolydziai nurodyti procentais, kampai - laipsniais. Parapetų altitudės nurodytos sienų viršaus (ne apskardinimo).
 - Perdangų ir sienų atsparumus ugniai žr. GS dalyje. Lauko elementų altitudes ir nuolydzius žr. SSP dalyje.
 - Sąrašas žiūrėti SK dalyje. Laikančiųjų konstrukcijų medžiagiškumą, tipus ir pozicijas tikslinti pagal SK dalį.
 - Visos angos turi būti užsandarintos priemonėmis, kurios nemažina perdangų ir pertvarų atsparumo ugniai reikalavimų. Sandarinimai privalo užtikrinti reglamentuotą hidroizoliavimo lygį. Sandarinimas turi atitikti **energinės klasės pastatų reikalavimus**, pagal "SICA" arba analogišką gaminių sistemą.
 - Ant eksploatuojamų stogų, balkonuose, terasose, lauko galerijose, atvirose lauko laiptuose įrengiamų atitvarų aukštis privalo būti ne žemesnis kaip 1.2 m. Vidaus laiptų ir aikštelių turėklų aukštis privalo būti ne žemesnis kaip 1.0 m.
 - Visos durys pastato viduje turi būti be slenksčių (arba su automatiniais slenksčiais). Išorinės durys **su ≤ 20 mm nuožulniais slenksčiais**.
 - Langų ir durų matmenys parodyti statybinių angų. Pastato durys, langai ir vitrinos turi atitikti STR 2.04.01:2018 "Pastatų atitvaros. Sienos, stogai, langai ir išorinės įėjimo durys" reikalavimus bei būti montuojami vadovaujantis ST 2491109.01:2015 "Langų, durų ir jų konstrukcijų montavimas". Visi gaminių angokrašiai apskardinami 2 mm aliuminio lankstiniais, spalva RAL 7016.

SUTARTINIAI ŽYMĖJIMAI

Žymėjimas	Aprašymas
	SAUGOMOS 10E1p PASTATO KONSTRUKCIJOS
	PASTATO KONTŪRAS IKI REKONSTRAVIMO
	GELŽBETONINĖS KONSTRUKCIJOS
	SILIKATINIO MŪRO KONSTRUKCIJOS
	TERMOIZOLIACIJA - AKMENS VATA
	TERMOIZOLIACIJA - EPS
	TERMOIZOLIACIJA - PIR
	G/K PLOKŠČIŲ PERTVAROS

A	2023-06	Visuomenės informavimui apie numatomą projektavimą, specialiesiems reikalavimams
LAIDA	DATA	LAIDOS STATUSAS, KEITIMO PRIEŽASTIS (JEI TAIKOMA)

KVAL. PATV. DOK. NR.	UNITECTUS architektų grupė	LUKIŠKIŲ G. 3 VILNIUS, LT-01108 TEL./FAKS. +370 5 2610501	STATINIO PROJEKTO PAVADINIMAS: ADMINISTRACINĖS IR VIEŠBUČIŲ PASKIRTIES PASTATŲ DRUJOS G. 2, VILNIJUE, REKONSTRAVIMO PROJEKTAS I ETAPAS. VIEŠBUČIŲ PASKIRTIES PASTATAI - SVEČIŲ NAMAI, KORPUSAI A, B, C1, D1	
A014	PV/PDV	TAURAS PAULAUŠKAS	STATINIO PAVADINIMAS: VIEŠBUČIŲ PASKIRTIES PASTATAS KORPUSAI A, C1	
-	-	-	DOKUMENTO PAVADINIMAS: PASTATO PJŪVIS P4	LAIDA A
-	-	-	DOKUMENTO ŽYMUO: UT-124A/15-PP-AC-A02-03	LAPAS 1
KALBA: LT	STATYTOJAS IR (ARBA) UŽSAKOVAS: UAB "VILNIAUS MIESTO PROJEKTAI" Jogailos g. 4, LT-01116, Vilnius [m. k. 303089021]		LAPŲ 1	LAPŲ 1

0.00 = 115.20

Leidžiama maksimali absoliutinė altitudė 142,00
(pastato galimas aukštis 28,5 m)



0.00 = 115.20

MATMENIS TIKRINTI VIETOJE!!!

- BENDROSIOS PASTABOS**
- Aukščiai nurodyti metrais. Nuolydziai nurodyti procentais, kampai - laipsniais. Parapetų altitudės nurodytos konstrukcinių sienų (ne apskardinimo). Lauko elementų altitudės ir nuolydzius žr. SSP dalyje.
 - Visi parapetai turi būti su apskardinimais. Lankstiniai dažyti miltelinu būdu. Visų padengimų paviršius - matinis.
 - Visos nurodytos spalvos ir medžiagos tikslinamos projekto vykdymo priežiūros metu. Prieš užsakant apdailines medžiagas, pavyzdžius būtina suderinti su Statytoju ir projekto autoriais.
 - Visų fasadų sistemoms draudžiama naudoti žemesnės kaip B-s3,d0 degumo klasės statybos produktus.
 - Visos durys pastato viduje turi būti be sienkščių (arba su automatiniiais sienkščiais). Išorinės varstomos durys su nereikalaujantis kaip 20 mm nuožulniais sienkščiais.
 - Pastato durys, langai ir vitrinės turi atitikti STR 2.04.01:2018 "Pastatų atitvaros. Sienos, stogai, langai ir išorinės įėjimo durys" reikalavimus bei būti montuojami vadovaujantis ST 2491109.01:2015 "Langų, durų ir jų konstrukcijų montavimas".
 - Išorinės vaizdinės reklamos (IVR) ruošiamas ir derinamas atskiru projektu.
 - Ant eksploatuojamų stogų, balkonuose, terasose, lauko galerijose, atviruose lauko laiptuose įrengiamų atitvarų aukštis privalo būti ne žemesnis kaip 1.2 m. Vidaus laiptų ir aikštelių turėklų aukštis privalo būti ne žemesnis kaip 1.0 m. Visi turėklai turi atitikti standarto LST EN ISO 14122-3:2016 reikalavimus.
 - Visos stacionarios kopėčios turi atitikti standarto LST EN ISO 14122-4:2004 reikalavimus.

FASADŲ APDAILŲ TIPAI IR GAMINIAI

Žymėjimas	Vaizdas	Aprašymas	Gaminų eksplikacija
A1		Klinkerio plytelės. Spalva šviesiai geltona	<ul style="list-style-type: none"> Pastato kontūras iki rekonstravimo
FD1		Dažytas betonas. Spalva šviesiai geltona Ral xxxx (matinė) Spalva tiksinama pagal klinkerio plyteles	<ul style="list-style-type: none"> Lx PVC langai, žr. suvestines langų lenteles LDx Lauko durys, žr. suvestines durų lenteles VLx Lauko vitrina, žr. suvestines vitrinų lenteles BSx Matinio stiklo pertvaros, žr. gaminių brėžinius TLx Lauko turėklai, žr. gaminių brėžinius
FD2		Dažytas betonas. Spalva tamsiai pilka Ral 7016 (matinė)	<ul style="list-style-type: none"> AFLx Apdailinės fasadinės lamelės, žr. gaminių brėžinius
FD3		Dažytas betonas. Spalva šviesiai pilka Ral xxxx (matinė)	<ul style="list-style-type: none"> Pix Parapetinė įtėja, žr. gaminių brėžinius SKx Stacionarios kopėčios, žr. gaminių brėžinius

A	2023-06	Visuomenės informavimui apie numatomą projektavimą, specialiesiems reikalavimams	
LAIDA	DATA	LAIDOS STATUSAS, KEITIMO PRIEŽASTIS (JEI TAIKOMA)	
KVAL. PATV. DOK. NR.	UNITECTUS architektų grupė	LUKIŠKIŲ G. 3 VILNIUS, LT-01108 TEL./FAKS. +370 5 2810501	STATINIO PROJEKTO PAVADINIMAS: ADMINISTRACINĖS IR VIEŠBUČIŲ PASKIRTIES PASTATŲ DRUJOS G. 2, VILNIUJE, REKONSTRAVIMO PROJEKTAS I ETAPAS. VIEŠBUČIŲ PASKIRTIES PASTATAI - SVEČIŲ NAMAI. KORPUSAI A, B, C1, D1
A014	PV/PDV	TAURAS PAULAUŠKAS	STATINIO PAVADINIMAS: VIEŠBUČIŲ PASKIRTIES PASTATAS KORPUSAI A, C1
-	-	-	DOKUMENTO PAVADINIMAS: FASADAS (01) TARP AŠIŲ 1-9
-	-	-	LAIDA A
KALBA:	STATYTOJAS IR (ARBA) UŽSAKOVAS: UAB "VILNIAUS MIESTO PROJEKTAI" Jogailos g. 4, LT-01116, Vilnius [m. k. 303089021]	DOKUMENTO ŽYMUO: UT-124A/15-PP-AC-A03-01	LAPAS 1
LT			LAPŲ 1

FASADAS (06) TARP AŠIŲ 9-5
M1 : 150

FASADAS (03) TARP AŠIŲ 4-1
M1 : 150

Leidžiama maksimali absoliutinė altitudė 142,00
(pastato galimas aukštis 28,5 m)

Leidžiama maksimali absoliutinė altitudė 142,00
(pastato galimas aukštis 28,5 m)



0.00 = 115.20

MATMENIS TIKRINTI VIETOJE!!!

- BENDROSIOS PASTABOS**
- Aukščiai nurodyti metrais. Nuolydziai nurodyti procentais, kampai - laipsniais. Parapetų altitudės nurodytos konstrukcinių sienų (ne apskardinimo). Lauko elementų altitudės ir nuolydzius žr. SSP dalyje.
 - Visi parapetai turi būti su apskardinimais. Lankstiniai dažyti miltelinu būdu. Visų padengimų paviršius - matinis.
 - Visos nurodytos spalvos ir medžiagos tikslinamos projekto vykdymo priežiūros metu. Prieš užsakant apdailines medžiagas, pavyzdžius būtina suderinti su Statytoju ir projekto autoriais.
 - Visų fasadų sistemoms draudžiama naudoti žemesnės kaip B-3,00 degumo klasės statybos produktus.
 - Visos durys pastato viduje turi būti be sienkščių (arba su automatiniams sienkščiams). Išorinės varstomos durys su neuakštėmis kaip 20 mm nuožulniais sienkščiais.
 - Pastato durys, langai ir vitrinos turi atitikti STR 2.04.01:2018 "Pastatų atitvaros. Sienos, stogai, langai ir išorinės įėjimo durys" reikalavimus bei būti montuojami vadovaujantis ST 2491109.01:2015 "Langų, durų ir jų konstrukcijų montavimas".
 - Išorinės vaizdinės reklamos (IVR) ruošiamas ir derinamas atskiru projektu.
 - Ant eksploatuojamų stogų, balkonuose, terasose, lauko galerijose, atviruose lauko laiptuose (rengiamų atitvarų aukštis privalo būti ne žemesnis kaip 1.2 m. Vidaus laiptų ir aikštelių turėklų aukštis privalo būti ne žemesnis kaip 1.0 m. Visi turėklai turi atitikti standarto LST EN ISO 14122-3:2016 reikalavimus.
 - Visos stacionarios kopėčios turi atitikti standarto LST EN ISO 14122-4:2004 reikalavimus.

FASADŲ APDAILŲ TIPAI IR GAMINIAI

Žymėjimas	Vaizdas	Aprašymas	Gaminii eksplikacija
A1		Klinkerio plytelės. Spalva šviesiai geltona	<ul style="list-style-type: none"> Pastato kontiras iki rekonstravimo
FD1		Dažytas betonas. Spalva šviesiai geltona Ral xxxx (matinė) Spalva tikslinama pagal klinkerio plyteles	<ul style="list-style-type: none"> Lx PVC langai, žr. suvestines langų lenteles LDx Lauko durys, žr. suvestines durų lenteles VLx Lauko vitrina, žr. suvestines vitrinų lenteles BSx Matinio stiklo pertvaros, žr. gaminių brėžinius TLx Lauko turėklai, žr. gaminių brėžinius
FD2		Dažytas betonas. Spalva tamsiai pilka Ral 7016 (matinė)	<ul style="list-style-type: none"> AFLx Apdailinės fasadinės lamelės, žr. gaminių brėžinius Pix Parapetinė įtėja, žr. gaminių brėžinius SKx Stacionarios kopėčios, žr. gaminių brėžinius
FD3		Dažytas betonas. Spalva šviesiai pilka Ral xxxx (matinė)	

A	2023-06	Visuomenės informavimui apie numatomą projektavimą, specialiesiems reikalavimams	
LAIDA	DATA	LAIDOS STATUSAS, KEITIMO PRIEŽASTIS (JEI TAIKOMA)	
KVAL. PATV. DOK. NR.	UNITECTUS architektų grupė	LUKIŠKIŲ G. 3 VILNIUS, LT-01108 TEL./FAKS. +370 5 2610501	STATINIO PROJEKTO PAVADINIMAS: ADMINISTRACINIS IR VIEŠBUČIŲ PASKIRTIES PASTATŲ DRUJOS G. 2, VILNIUJE, REKONSTRAVIMO PROJEKTAS I ETAPAS. VIEŠBUČIŲ PASKIRTIES PASTATAI - SVEČIŲ NAMAI, KORPUSAI A, B, C1, D1
A014	PV/PDV	TAURAS PAULAUŠKAS	STATINIO PAVADINIMAS: VIEŠBUČIŲ PASKIRTIES PASTATAS KORPUSAI A, C1
-	-	-	DOKUMENTO PAVADINIMAS: FASADAI (03) TARP AŠIŲ 4-1 IR (06) TARP AŠIŲ 9-5
-	-	-	LAIDA A
KALBA:	STATYTOJAS IR (ARBA) UŽSAKOVAS: UAB "VILNIAUS MIESTO PROJEKTAI" Jogailos g. 4, LT-01116, Vilnius [m. k. 303089021]	DOKUMENTO ŽYMUO: UT-124A/15-PP-AC-A03-03	LAPAS 1
LT			LAPŲ 1

Leidžiama maksimali absoliutinė altitudė 142,00
(pastato galimas aukštis 28,5 m)



0.00 = 115.20

MATMENIS TIKRINTI VIETOJE!!!

- BENDROSIOS PASTABOS**
- Aukščiai nurodyti metrais. Nuolydžiai nurodyti procentais, kampai - laipsniais. Parapetų altitudės nurodytos konstrukcinių sienų (ne apskardinimo). Lauko elementų altitudės ir nuolydžius žr. SSP dalyje.
 - Visi parapetai turi būti su apskardinimais. Lankstiniai dažyti miltelinu būdu. Visų padengimų paviršius - matinis.
 - Visos nurodytos spalvos ir medžiagos tikslinamos projekto vykdymo priežiūros metu. Prieš užsakant apdailines medžiagas, pavyzdžius būtina suderinti su Statytoju ir projekto autoriais.
 - Visų fasadų sistemoms draudžiama naudoti žemesnės kaip B-s3, d0 degumo klasės statybos produktus.
 - Visos durys pastato viduje turi būti be slenksčių (arba su automatiniais slenksčiais). Išorinės varstomos durys su nereikalaujantis kaip 20 mm nuožulniais slenksčiais.
 - Pastato durys, langai ir vitrinos turi atitikti STR 2.04.01:2018 "Pastatų atitvaros. Sienos, stogai, langai ir išorinės įėjimo durys" reikalavimus bei būti montuojami vadovaujantis ST 2491109.01:2015 "Langų, durų ir jų konstrukcijų montavimas".
 - Išorinės vaizdinės reklamos (IVR) ruošiamas ir derinamas atskiru projektu.
 - Ant eksploatuojamų stogų, balkonuose, terasose, lauko galerijose, atviruose lauko laiptuose įrengiamų atitvarų aukštis privalo būti ne žemesnis kaip 1.2 m. Vidaus laiptų ir aikštelių turėklų aukštis privalo būti ne žemesnis kaip 1.0 m. Visi turėklai turi atitikti standarto LST EN ISO 14122-3:2016 reikalavimus.
 - Visos stacionarios kopėčios turi atitikti standarto LST EN ISO 14122-4:2004 reikalavimus.

FASADŲ APDAILŲ TIPAI IR GAMINIAI

Žymėjimas	Vaizdas	Aprašymas	Gaminų eksplikacija
A1		Klinkerio plytelės. Spalva šviesiai geltona	<ul style="list-style-type: none"> Pastato kontūras iki rekonstravimo
FD1		Dažytas betonas. Spalva šviesiai geltona Ral xxxx (matinė) Spalva tiksinama pagal klinkerio plyteles	<ul style="list-style-type: none"> Lx PVC langai, žr. suvestines langų lenteles LDx Lauko durys, žr. suvestines durų lenteles VLx Lauko vitrina, žr. suvestines vitrinų lenteles BSx Matinio stiklo pertvaros, žr. gaminių brėžinius TLx Lauko turėklai, žr. gaminių brėžinius
FD2		Dažytas betonas. Spalva tamsiai pilka Ral 7016 (matinė)	<ul style="list-style-type: none"> AFLx Apdailinės fasadinės lamelės, žr. gaminių brėžinius
FD3		Dažytas betonas. Spalva šviesiai pilka Ral xxxx (matinė)	<ul style="list-style-type: none"> Pix Parapetinė įtėja, žr. gaminių brėžinius SKx Stacionarios kopėčios, žr. gaminių brėžinius

A	2023-06	Visuomenės informavimui apie numatomą projektavimą, specialiesiems reikalavimams
LAIDA	DATA	LAIDOS STATUSAS, KEITIMO PRIEŽASTIS (JEI TAIKOMA)

KVAL. PATV. DOK. NR.	UNICTECTUS architektų grupė	LUKIŠKIŲ G. 3 VILNIUS, LT-01108 TEL./FAKS. +370 5 2610501	STATINIO PROJEKTO PAVADINIMAS: ADMINISTRACINIS IR VIEŠBUČIŲ PASKIRTIES PASTATŲ DRUJOS G. 2, VILNIUJE, REKONSTRAVIMO PROJEKTAS I ETAPAS. VIEŠBUČIŲ PASKIRTIES PASTATAI - SVEČIŲ NAMAI, KORPUSAI A, B, C1, D1
A014	PV/PDV	TAURAS PAULAUŠKAS	STATINIO PAVADINIMAS: VIEŠBUČIŲ PASKIRTIES PASTATAS KORPUSAI A, C1
-	-	-	DOKUMENTO PAVADINIMAS: FASADAS (04) TARP AŠIŲ S-A
-	-	-	LAIDA A
KALBA:	STATYTOJAS IR (ARBA) UŽSAKOVAS: UAB "VILNIAUS MIESTO PROJEKTAI" Jogailos g. 4, LT-01116, Vilnius [m. k. 303089021]	DOKUMENTO ŽYMUO: UT-124A/15-PP-AC-A03-04	LAPAS 1
LT			LAPŲ 1

FASADAS (05) TARP AŠIŲ L-S
M1: 150

Leidžiama maksimali absoliutinė altitudė 142,00
(pastato galimas aukštis 28,5 m)

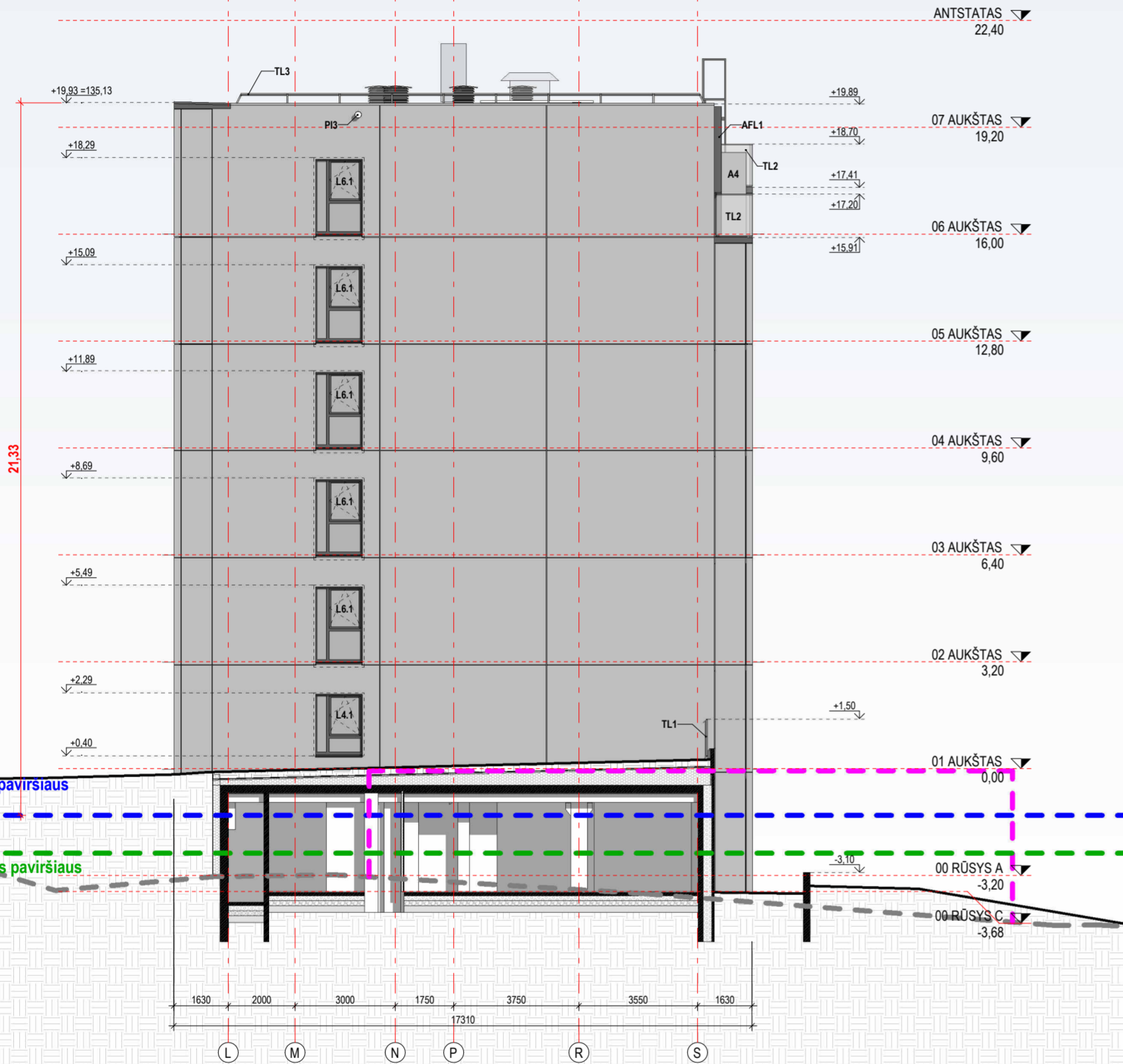

FASADAS (07) TARP AŠIŲ S-L
M1: 150

Leidžiama maksimali absoliutinė altitudė 142,00
(pastato galimas aukštis 28,5 m)

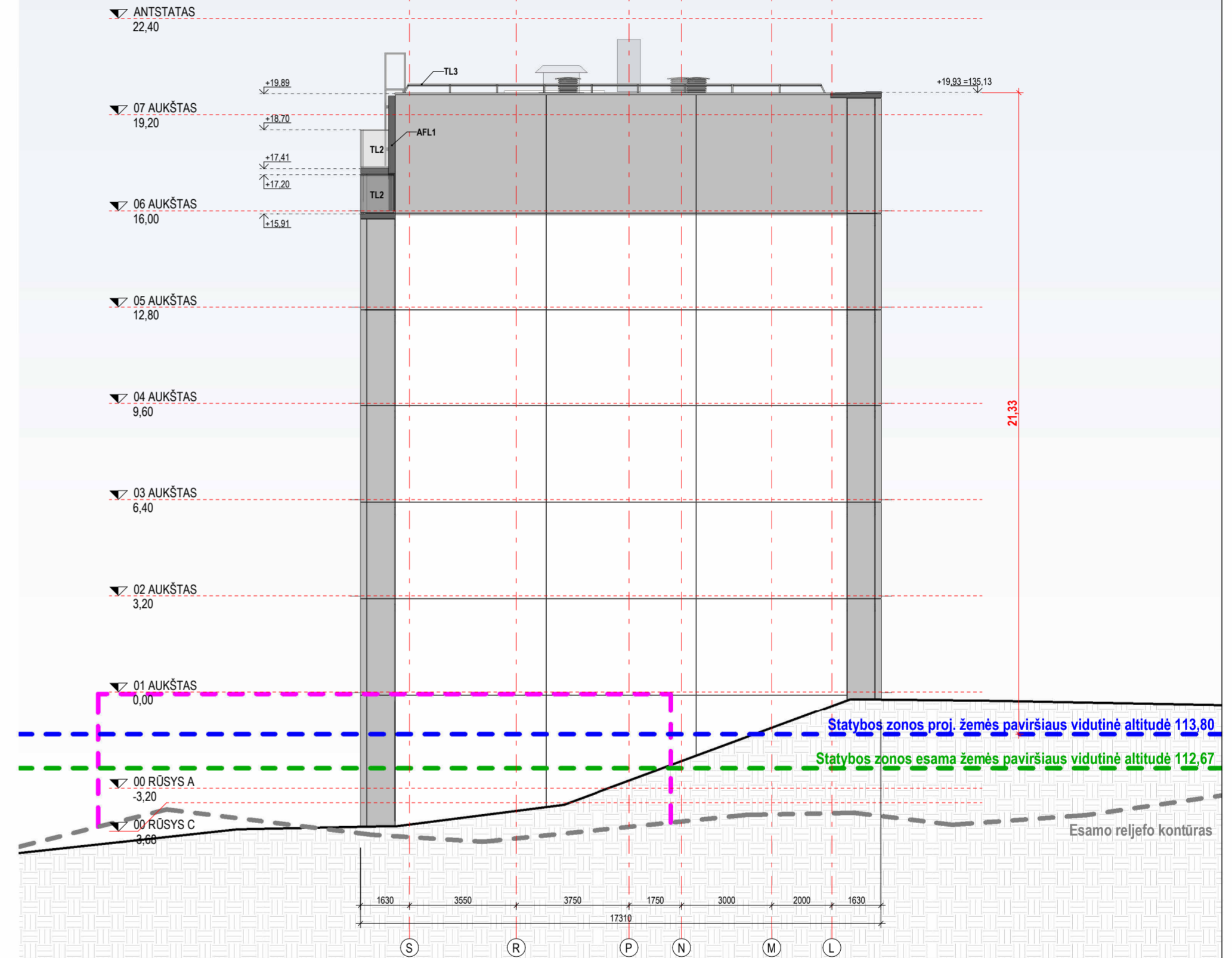

0.00 = 115.20

MATMENIS TIKRINTI VIETOJE!!!

- BENDROSIOS PASTABOS**
- Aukščiai nurodyti metrais. Nuolydžiai nurodyti procentais, kampai - laipsniais. Parapetų altitudės nurodytos konstrukcinių sienų (ne apskardinimo). Lauko elementų altitudės ir nuolydžius žr. SSP dalyje.
 - Visi parapetai turi būti su apskardinimais. Lankstiniai dažyti miltelinu būdu. Visų padengimų paviršius - matinis.
 - Visos nurodytos spalvos ir medžiagos tikslinamos projekto vykdymo pradžios metu. Prieš užsakant apdailines medžiagas, pavyzdžius būtina suderinti su Statytoju ir projekto autoriais.
 - Visų fasadų sistemoms draudžiama naudoti žemesnės kaip B-3,00 degumo klasės statybos produktus.
 - Visos durys pastato viduje turi būti be sienkščių (arba su automatiniiais sienkščiais). Išorinės varstomos durys su neuakščianiais kaip 20 mm nuožulniais sienkščiais.
 - Pastato durys, langai ir vitrinai turi atitikti STR 2.04.01:2018 "Pastatų atitvaros. Sienos, stogai, langai ir išorinės įėjimo durys" reikalavimus bei būti montuojami vadovaujantis ST 2491109.01:2015 "Langų, durų ir jų konstrukcijų montavimas".
 - Išorinės vaizdinės reklamos (IVR) ruošiamas ir derinamas atskiru projektu.
 - Ant eksploatuojamų stogų, balkonuose, terasose, lauko galerijose, atviruose lauko laiptuose (rengiamų atitvarų aukštis privalo būti ne žemesnis kaip 1.2 m. Vidaus laiptų ir aikštelių turėklų aukštis privalo būti ne žemesnis kaip 1.0 m. Visi turėklai turi atitikti standarto LST EN ISO 14122-3:2016 reikalavimus.
 - Visos stacionarios kopėčios turi atitikti standarto LST EN ISO 14122-4:2004 reikalavimus.

FASADŲ APDAILŲ TIPAI IR GAMINIAI

Žymėjimas	Vaizdas	Aprašymas	Gaminių eksplikacija
A1		Klinkerio plytelės. Spalva šviesiai geltona	<ul style="list-style-type: none"> Pastato kontūras iki rekonstravimo
FD1		Dažytas betoninis. Spalva šviesiai geltona Ral xxxx (matinė) Spalva tikslinama pagal klinkerio plyteles	<ul style="list-style-type: none"> Lx PVC langai, žr. suvestines langų lenteles LDx Lauko durys, žr. suvestines durų lenteles VLx Lauko vitrina, žr. suvestines vitrinų lenteles BSx Matinio stiklo pertvaros, žr. gaminių brėžinius TLx Lauko turėklai, žr. gaminių brėžinius
FD2		Dažytas betoninis. Spalva tamsiai pilka Ral 7016 (matinė)	<ul style="list-style-type: none"> AFLx Apdailinės fasadinės lamelės, žr. gaminių brėžinius
FD3		Dažytas betoninis. Spalva šviesiai pilka Ral xxxx (matinė)	<ul style="list-style-type: none"> Pix Parapetinė įtėja, žr. gaminių brėžinius SKx Stacionarios kopėčios, žr. gaminių brėžinius

A	2023-06	Visuomenės informavimui apie numatomą projektavimą, specialiesiems reikalavimams
LAIDA	DATA	LAIDOS STATUSAS, KEITIMO PRIEŽASTIS (JEI TAIKOMA)

KVAL. PATV. DOK. NR.	UNITECTUS architektų grupė	LUKIŠKIŲ G. 3 VILNIUS, LT-01108 TEL./FAKS. +370 5 2610501	STATINIO PROJEKTO PAVADINIMAS: ADMINISTRACINIS IR VIEŠBUČIŲ PASKIRTIES PASTATŲ DRUJOS G. 2, VILNIUJE, REKONSTRAVIMO PROJEKTAS I ETAPAS. VIEŠBUČIŲ PASKIRTIES PASTATAI - SVEČIŲ NAMAI, KORPUSAI A, B, C1, D1	
A014	PV/PDV	TAURAS PAULAUŠKAS	STATINIO PAVADINIMAS: VIEŠBUČIŲ PASKIRTIES PASTATAS KORPUSAI A, C1	
-	-	-	DOKUMENTO PAVADINIMAS: FASADAI (05) TARP AŠIŲ L-S IR (07) TARP AŠIŲ S-L	
-	-	-	LAIDA	A
KALBA:	STATYTOJAS IR (ARBA) UŽSAKOVAS: UAB "VILNIAUS MIESTO PROJEKTAI" Jogailos g. 4, LT-01116, Vilnius [m. k. 303089021]	DOKUMENTO ŽYMUO: UT-124A/15-PP-AC-A03-05	LAPAS	LAPŲ
LT			1	1