

VIII ETAPŲ PARKINGAS. -1 AUKŠTAS			
-1P-III A 01	1	POŽ. PARKINGAS	478,55
-1P-III A 01	DS - 01	DVIRAČIŲ SAUGYKLA	7,07
-1P-III A 01	DS - 02	DVIRAČIŲ SAUGYKLA	4,59
-1P-III A 01	DS - 03	DVIRAČIŲ SAUGYKLA	4,96
-1P-III A 01	DS - 04	DVIRAČIŲ SAUGYKLA	4,88
-1P-III A 01	DS - 05	DVIRAČIŲ SAUGYKLA	4,48
-1P-III A 01	DS - 06	DVIRAČIŲ SAUGYKLA	4,54
-1P-III A 01	DS - 07	DVIRAČIŲ SAUGYKLA	6,30
-1P-III A 01	DS - 08	DVIRAČIŲ SAUGYKLA	8,61
-1P-III A 01	DS - 09	DVIRAČIŲ SAUGYKLA	7,71
-1P-III A 01	EL.	ELEKTROS ĮVADAS	7,29
-1P-III A 01	LH	LIFTŲ HOLAS	9,74
			548,72 m²
-1P-III B 01	1	POŽ. PARKINGAS	708,76
-1P-III B 01	DS - 01	DVIRAČIŲ SAUGYKLA	3,80
-1P-III B 01	DS - 02	DVIRAČIŲ SAUGYKLA	5,18
-1P-III B 01	DS - 03	DVIRAČIŲ SAUGYKLA	5,90
-1P-III B 01	DS - 04	DVIRAČIŲ SAUGYKLA	6,80
-1P-III B 01	DS - 05	DVIRAČIŲ SAUGYKLA	6,58
			712,56 m²

VIII ETAPŲ PARKINGAS. -1 AUKŠTAS			
-1P-III B 01	DS - 06	DVIRAČIŲ SAUGYKLA	6,94
-1P-III B 01	DS - 07	DVIRAČIŲ SAUGYKLA	3,50
-1P-III B 01	DS - 08	DVIRAČIŲ SAUGYKLA	3,43
-1P-III B 01	EL.	ELEKTROS ĮVADAS	6,43
-1P-III B 01	LH	LIFTŲ HOLAS	11,42
			768,74 m²
-1P-III B 02	1	POŽ. PARKINGAS	370,25
-1P-III B 02	DS - 01	DVIRAČIŲ SAUGYKLA	3,85
-1P-III B 02	DS - 02	DVIRAČIŲ SAUGYKLA	3,80
-1P-III B 02	DS - 03	DVIRAČIŲ SAUGYKLA	7,48
-1P-III B 02	DS - 04	DVIRAČIŲ SAUGYKLA	9,45
			394,83 m²
-1P-III B 03	1	POŽ. PARKINGAS	682,61
-1P-III B 03	DS - 01	DVIRAČIŲ SAUGYKLA	5,89
-1P-III B 03	DS - 02	DVIRAČIŲ SAUGYKLA	5,89
-1P-III B 03	DS - 03	DVIRAČIŲ SAUGYKLA	5,89
-1P-III B 03	DS - 04	DVIRAČIŲ SAUGYKLA	5,89
-1P-III B 03	DS - 05	DVIRAČIŲ SAUGYKLA	6,39
			712,56 m²

VIII ETAPŲ PARKINGAS. -1 AUKŠTAS			
-1P-III C 01	EL.	ELEKTROS ĮVADAS	5,14
-1P-III C 01	LH	LIFTŲ HOLAS	8,78
-1P-III C 01	T	TAMBŪRAS	8,77
-1P-III C 01	TECH.P	TECH. PATALPOS	38,76
			61,45 m²
			2 486,30 m²

IŠ VIŠO: 71 VIETA
+ 5 vietos buvo numatytos požeminėje aikštelėje, su l-uuju SLD



0	2025-10	UŽSAKOVO TVIRTINIMUI, PROJEKŲ PASIŪLYMŲ VIEŠINIMUI			
LAIDA	IŠLEIDIMO DATA	LAIDOS STATUSAS. KEITIMO PRIEŽASTIS (JEI TAIKOMA)			
KVAL.	Eventus Architektai Eventus Pro, UAB info@eventuspro.lt Įm. k.: 300591759 www.eventusarchitektai.lt	STATINIO PROJEKTO PAVADINIMAS			
PATV.		Daugiabučių gyvenamųjų namų Kareivių g. 5 (VIII etapas), Vilniuje statybos projektas.			
DOK. NR.		STATINIO NUMERIS IR PAVADINIMAS			
A 823	PV	Vytenis Gerliakas	VIII ETAPAS		
A 823	SA PDV	Vytenis Gerliakas			
	ARCH	Viktoras Čeika	DOKUMENTO PAVADINIMAS		
	ARCH	Sigitas Sparnaitis	Požeminės parkavimo aikštelės planas	LAIDA	0
LT	STATYTOJAS IR (ARBA) UŽSAKOVAS	UAB "Victory Development IV", į.k. 305944736	DOKUMENTO ŽYMUO	LAPAS	LAPŲ
		Lvivo g. 101, LT-08104 Vilnius	Z21-12-22-MDC-DP-SA_POŽ.P	1	1
		Tel.: +370 609 13835			

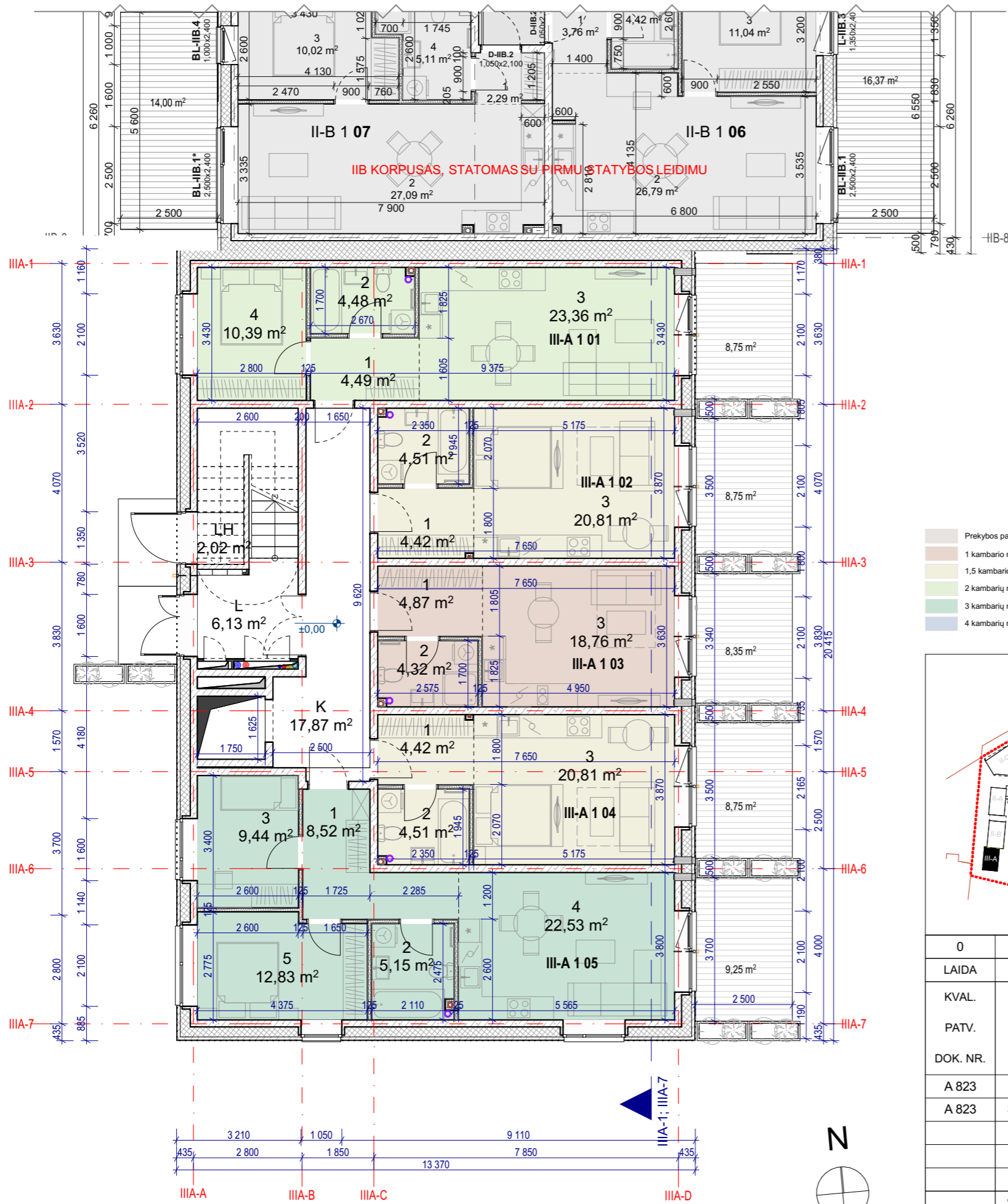

III-A pirmas aukštas			
TURT.VNT.	NR.	PAVADINIMAS	PLOTAS
III-A 1 01	1	PRIEŠKAMBARIS	4,49
III-A 1 01	2	VONIA-TUALETAS	4,48
III-A 1 01	3	SVETAINĖ	23,36
III-A 1 01	4	MIEGAMASIS	10,39
			42,72 m²
III-A 1 02	1	PRIEŠKAMBARIS	4,42
III-A 1 02	2	VONIA-TUALETAS	4,51
III-A 1 02	3	SVETAINĖ	20,81
			29,74 m²
III-A 1 03	1	PRIEŠKAMBARIS	4,87
III-A 1 03	2	VONIA-TUALETAS	4,32
III-A 1 03	3	SVETAINĖ	18,76
			27,95 m²
III-A 1 04	1	PRIEŠKAMBARIS	4,42
III-A 1 04	2	VONIA-TUALETAS	4,51
III-A 1 04	3	SVETAINĖ	20,81
			29,74 m²
III-A 1 05	1	PRIEŠKAMBARIS	8,52
III-A 1 05	2	VONIA-TUALETAS	5,15
III-A 1 05	3	MIEGAMASIS	9,44
III-A 1 05	4	SVETAINĖ	22,53
III-A 1 05	5	MIEGAMASIS	12,83
			58,47 m²
III-A 1 K	K	KORIDORIUS	17,87
			17,87 m²
III-A 1 L	L	LAIPTINĖ	6,13
			6,13 m²
III-A 1 LH	LH	LAIPTINĖS HOLAS	2,02
			2,02 m²
			214,64 m²

- Prekybos patalpos
- 1 kambario numeris
- 1,5 kambario numeris
- 2 kambarių numeris
- 3 kambarių numeris
- 4 kambarių numeris

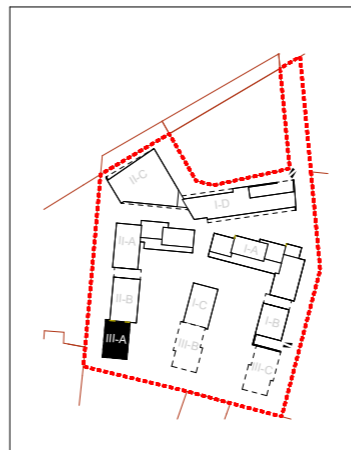

PASTABOS:

- +/- 0.00 = abs.alt. 120,08;
- Leistinas pastatų aukštis (metrais) pagal DP 35m (alt. 154,00)
- Matmenys pateikiami milimetrais (mm), altitudės metrais (m);
- Angų matmenys tikslinti vietoje.
- Vadovautis išmatavimais, o ne masteliu.
- Pakelimus derinti su architektais.
- Apdailų medžiagos, spalvos derinamos su architektais, perkant adekvataus dydžio pavyzdžius ar bandinius.
- Priešgaisrinis reikalavimus tikrinti GS dalyje.
- **Visose inžinerinėse koridorių spintose GS reikalavimai užtikrinami atitinkamai izoliuojant perdangą.**
- Revizinės durys ir liukai sienose/ribose nurodomi DP pagal inžinerių dalių projektus.
- gk - gipso kartono siena; gb - gelžbetonio siena.
- Storius žr. sutartinių žymėjimų lentelėje, jeigu planuose nenurodyta kitaip.
- Vidaus laiptų turėklų aukštis h=0,9m
- Nurodyti plotai ir matmenys gali kisti statybos metu, paklaidos ribose.
- Matmenis būtina tikslinti vietoje, prieš užsakant konkrečius gaminius;
- Visus mazgus gamintojas ir rangovas turi suderinti su PV.
- Interjero apdailos medžiagos pateikiamos atskiroje interjero byloje.
- Prieš gamybą rangovas privalo atsiųsti brėžinius architektams.

SUTARTINIAI ŽYMĖJIMAI

	Patalpos numeris / patalpos plotas
	Trisluoksnės surenkamos gelžbetonio sienos
	Viensluoksnės surenkamos gelžbetonio sienos
	Gk siena (storis-125mm) žr. _GK.D-01, GK1
	Angos perdangoje
	Lifto šachta
	Žalio gk siena drėgnoms patalpoms (storis-125mm) žr. _GK.D-01, GK2
	Šachtų apsiuvimas gk siena (storis-80mm) žr. _GK.D-01, GK4
	Šachtų apsiuvimas gk siena (storis-75mm) žr. _GK.D-01, GK3.2
	Mūro siena
	Gelžbetonio kolona
	Grindų altitudė

0	2025-10	Statybos leidimui, projektinių pasiūlymų viešinimui		
LAI DA	IŠLEIDIMO DATA	LAIDOS STATUSAS. KEITIMO PRIEŽASTIS (JEI TAIKOMA)		
KVAL.		STATINIO PROJEKTO PAVADINIMAS		
PATV.	Eventus Architektai Eventus Pro, UAB info@eventuspro.lt	Daugiabučių gyvenamųjų namų Kareivių g. 5 (VIII etapo), Vilniuje statybos projektas.		
DOK. NR.	Įm. k.: 300591759 www.eventusarchitektai.lt	STATINIO NUMERIS IR PAVADINIMAS		
A 823	PV Vytenis Gerliakas	KORPUSAS III-A		
A 823	SA PDV Vytenis Gerliakas			
	ARCH Viktoras Čeika	DOKUMENTO PAVADINIMAS		
	ARCH Sigitas Sparnaitis			
		III-A Pirmo aukšto architektūrinis planas. M 1:120		
LT	STATYTOJAS IR (ARBA) UŽSAKOVAS UAB "Victory Development IV", į.k. 305944736 Lvivo g. 101, LT-08104 Vilnius Tel.: +370 609 13835	DOKUMENTO ŽYMUO		LAPAS LAPŲ
		Z21-12-22-MDC-PP-SA-08_III-A.01		1 1

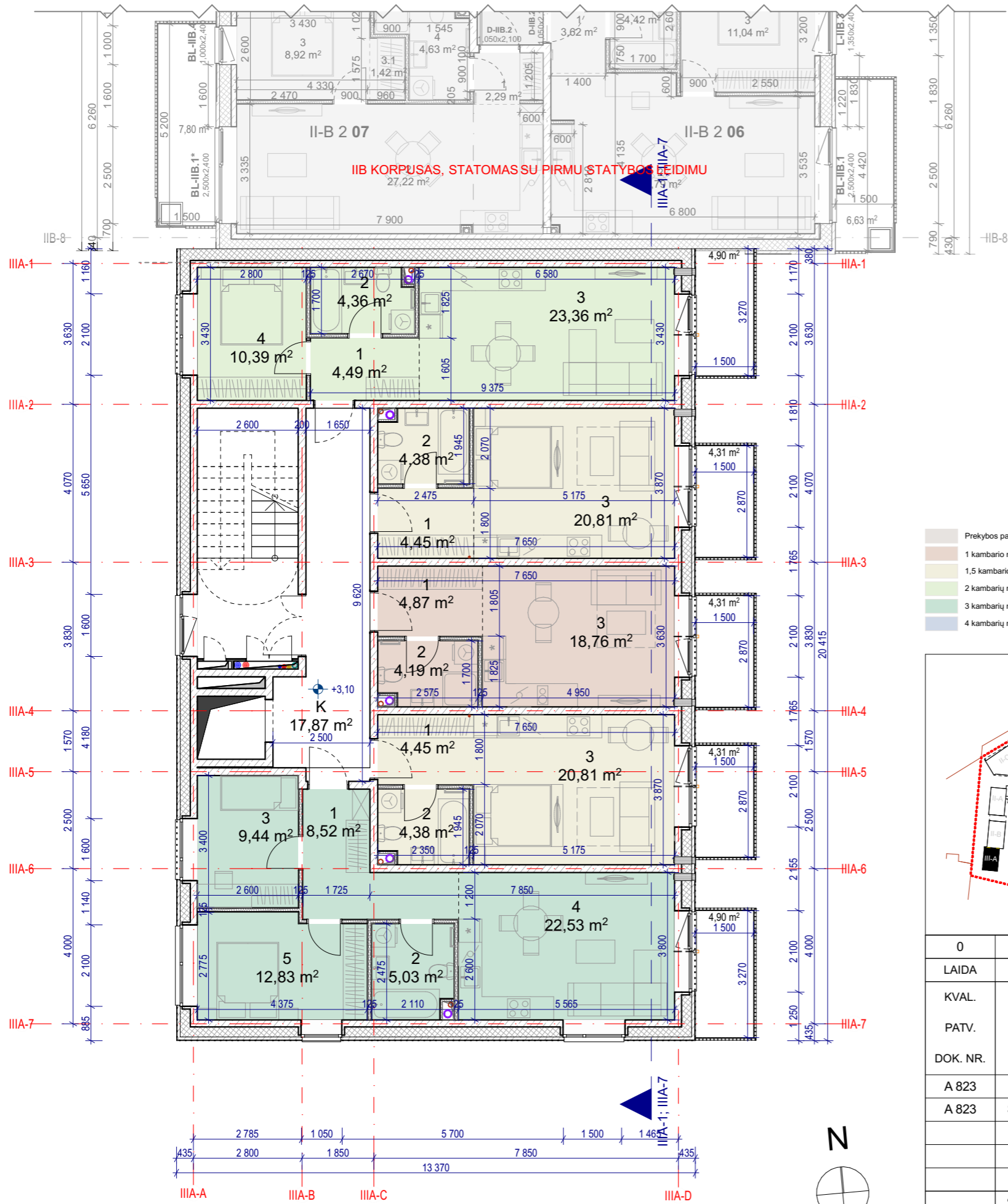

IIB KORPUSAS, STATOMAS SU PIRMU STATYBOS LEIDIMU

- Prekybos patalpos
- 1 kambario numeris
- 1,5 kambario numeris
- 2 kambarių numeris
- 3 kambarių numeris
- 4 kambarių numeris

III-A antra aukštis			
TURT.VNT.	NR.	PAVADINIMAS	PLOTAS
III-A 1 01	1	PRIEŠKAMBARIS	4,49
III-A 1 01	2	VONIA-TUALETAS	4,36
III-A 1 01	3	SVETAINE	23,36
III-A 1 01	4	MIEGAMASIS	10,39
			42,60 m²
III-A 1 02	1	PRIEŠKAMBARIS	4,45
III-A 1 02	2	VONIA-TUALETAS	4,38
III-A 1 02	3	SVETAINE	20,81
			29,64 m²
III-A 1 03	1	PRIEŠKAMBARIS	4,87
III-A 1 03	2	VONIA-TUALETAS	4,19
III-A 1 03	3	SVETAINE	18,76
			27,82 m²
III-A 1 04	1	PRIEŠKAMBARIS	4,45
III-A 1 04	2	VONIA-TUALETAS	4,38
III-A 1 04	3	SVETAINE	20,81
			29,64 m²
III-A 1 05	1	PRIEŠKAMBARIS	8,52
III-A 1 05	2	VONIA-TUALETAS	5,03
III-A 1 05	3	MIEGAMASIS	9,44
III-A 1 05	4	SVETAINE	22,53
III-A 1 05	5	MIEGAMASIS	12,83
			58,35 m²
III-A 1 K	K	KORIDORIUS	17,87
			17,87 m²
			205,92 m²

PASTABOS:

- +/- 0.00 = abs.alt. 120,08;
- Leistinas pastatų aukštis (metrais) pagal DP 35m (alt. 154,00)
- Matmenys pateikiami milimetrais (mm), altitudės metrais (m);
- Angų matmenys tikslinti vietoje.
- Vadovautis išmatavimais, o ne masteliu.
- Pakeitimus derinti su architektais.
- Apdailų medžiagos, spalvos derinamos su architektais, perkant adekvataus dydžio pavyzdžius ar bandinius.
- Priešgaisrinis reikalavimas tikrinti GS dalyje.
- **Visose inžinerinėse koridorių spintose GS reikalavimai užtikrinami atitinkamai izoliuojant perdangą.**
- Revizinės durys ir liukai sienose/ribose nurodomi DP pagal inžinerių dalių projektus.
- gk - gipso kartono siena; gb - gelžbetonio siena.
- Storių žr. sutartinių žymėjimų lentelėje, jeigu planuose nenurodyta kitaip.
- Vidaus laiptų turėklų aukštis h=0,9m
- Nurodyti plotai ir matmenys gali kisti statybos metu, paklaidos ribose.
- Matmenis būtina tikslinti vietoje, prieš užsakant konkrečius gaminius;
- Visus mazgus gamintojas ir rangovas turi suderinti su PV;
- Interjero apdailos medžiagos pateikiamos atskiroje byloje.
- **Prieš gamybą rangovas privalo atsiųsti brėžinius architektams.**

SUTARTINIAI ŽYMĖJIMAI

	Patalpos numeris / patalpos plotas
	Trisluoksnės surenkamos gelžbetonio sienos
	Viensluoksnės surenkamos gelžbetonio sienos
	Gk siena (storis-125mm) žr. _GK.D-01, GK1
	Angos perdangoje
	Lifto šachta
	Žalio gk siena drėgnoms patalpoms (storis-125mm) žr. _GK.D-01, GK2
	Šachtų apsiuvimas gk siena (storis-80mm) žr. _GK.D-01, GK4
	Šachtų apsiuvimas gk siena (storis-75mm) žr. _GK.D-01, GK3.2
	Mūro siena
	Gelžbetonio kolona
	Grindų altitudė

0	2025-10	Statybos leidimui, projektinių pasiūlymų viešinimui		
LAIDA	IŠLEIDIMO DATA	LAIDOS STATUSAS. KEITIMO PRIEŽASTIS (JEI TAIKOMA)		
KVAL.		STATINIO PROJEKTO PAVADINIMAS		
PATV.		Daugiabučių gyvenamųjų namų Kareivių g. 5 (VIII etapo), Vilniuje statybos projektas.		
DOK. NR.	Jm. k.: 300591759 www.eventusarchitektai.lt	STATINIO NUMERIS IR PAVADINIMAS		
A 823		PV	Vytenis Gerliakas	KORPUSAS III-A
A 823	SA PDV	Vytenis Gerliakas		
	ARCH	Viktoras Čeika		
	ARCH	Sigitas Sparnaitis		
			DOKUMENTO PAVADINIMAS	LAIDA
			III-A Antro aukšto architektūrinis planas. M 1:120	0
LT	STATYTOJAS IR (ARBA) UŽSAKOVAS UAB "Victory Development IV", j.k. 305944736 Lvivo g. 101, LT-08104 Vilnius Tel.: +370 609 13835		DOKUMENTO ŽYMUO	LAPAS LAPŲ
			Z21-12-22-MDC-PP-SA-08_III-A.02	1 1

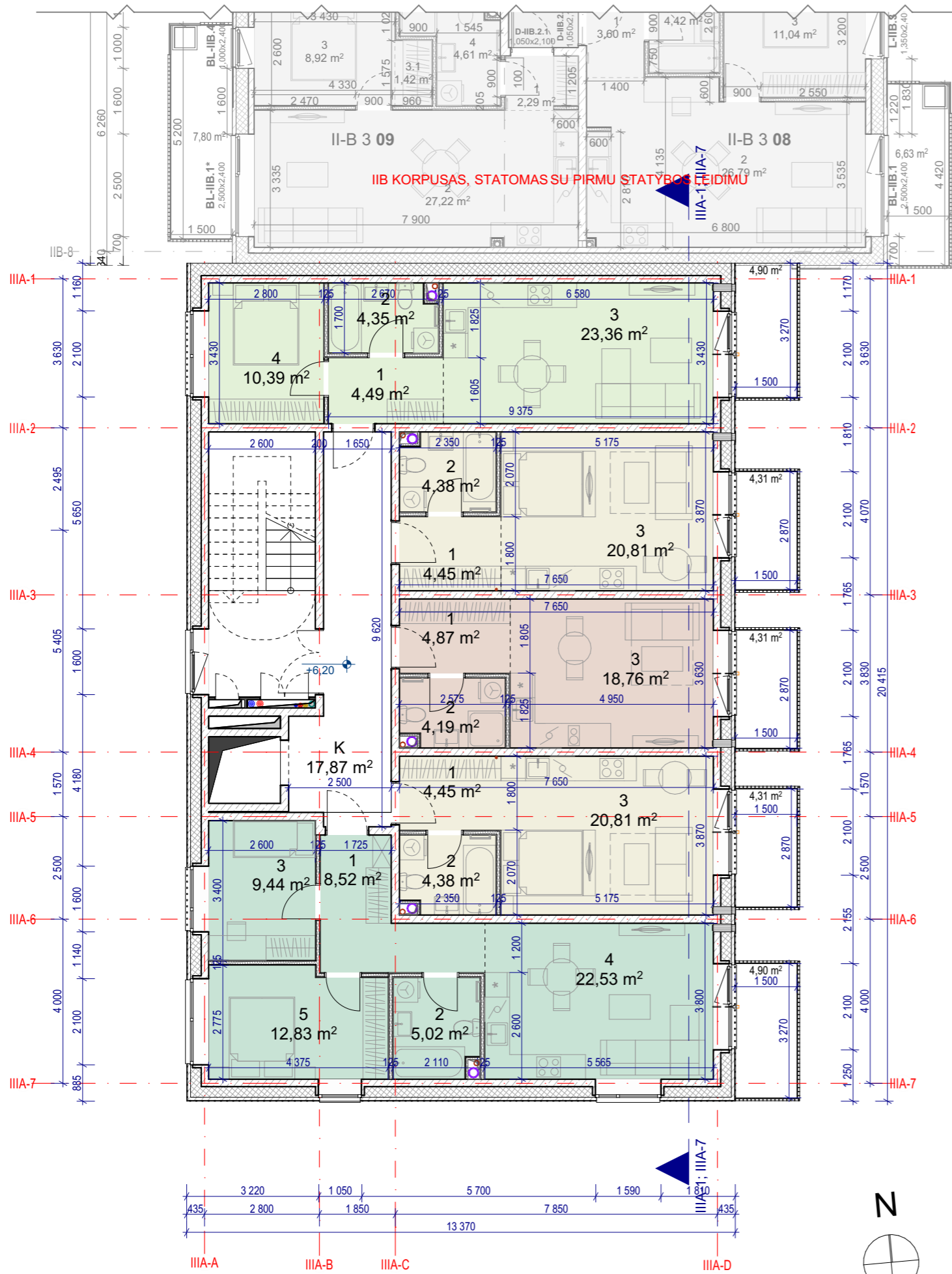

- Prekybos patalpos
- 1 kambario numeris
- 1,5 kambario numeris
- 2 kambarių numeris
- 3 kambarių numeris
- 4 kambarių numeris

III-A trečias aukštas			
TURT.VNT.	NR.	PAVADINIMAS	PLOTAS
III-A 1 01	1	PRIEŠKAMBARIS	4,49
III-A 1 01	2	VONIA-TUALETAS	4,35
III-A 1 01	3	SVETAINĖ	23,36
III-A 1 01	4	MIEGAMASIS	10,39
			42,59 m²
III-A 1 02	1	PRIEŠKAMBARIS	4,45
III-A 1 02	2	VONIA-TUALETAS	4,38
III-A 1 02	3	SVETAINĖ	20,81
			29,64 m²
III-A 1 03	1	PRIEŠKAMBARIS	4,87
III-A 1 03	2	VONIA-TUALETAS	4,19
III-A 1 03	3	SVETAINĖ	18,76
			27,82 m²
III-A 1 04	1	PRIEŠKAMBARIS	4,45
III-A 1 04	2	VONIA-TUALETAS	4,38
III-A 1 04	3	SVETAINĖ	20,81
			29,64 m²
III-A 1 05	1	PRIEŠKAMBARIS	8,52
III-A 1 05	2	VONIA-TUALETAS	5,02
III-A 1 05	3	MIEGAMASIS	9,44
III-A 1 05	4	SVETAINĖ	22,53
III-A 1 05	5	MIEGAMASIS	12,83
			58,34 m²
III-A 1 K	K	KORIDORIUS	17,87
			17,87 m²
			205,90 m²

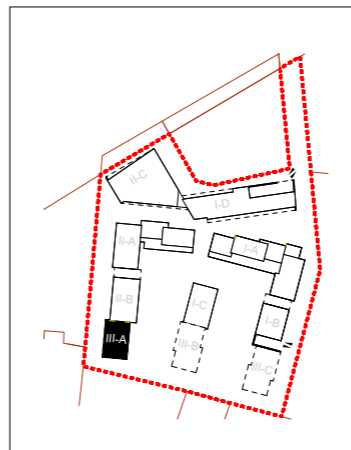

PASTABOS:

- +/- 0.00 = abs.alt. 120,08;
- Leistinas pastatų aukštis (metrais) pagal DP 35m (alt. 154,00)
- Matmenys pateikiami milimetrais (mm), altitudės metrais (m);
- Angų matmenys tikslinti vietoje.
- Vaidovautis išmatavimais, o ne masteliu.
- Pakaitimus derinti su architektais.
- Apdailų medžiagos, spalvos derinamos su architektais, perkant adekvataus dydžio pavyzdžius ar bandinius.
- Priešgaisrinis reikalavimus tikrinti GS dalyje.
- **Visose inžinerinėse koridorių spintose GS reikalavimai užtikrinami atitinkamai izoliuojant perdangą.**
- Revizinės durys ir liukai sienose/ribose nurodomi DP pagal inžinerių dalių projektus.
- Storius žr. sutartinių žymėjimų lentelėje, jeigu planuose nenurodyta kitaip.
- Vidaus laiptų turėklų aukštis h=0,9m
- Nurodyti plotai ir matmenys gali kisti statybos metu, paklaidos ribose.
- Matmenis būtina tikslinti vietoje, prieš užsakant konkrečius gaminius;
- Visus mazgus gamintojas ir rangovas turi suderinti su PV;
- Interjero apdailos medžiagos pateikiamos atskiroje byloje.
- **Prieš gamybą rangovas privalo atsiųsti brėžinius architektams.**

SUTARTINIAI ŽYMĖJIMAI

	Patalpos numeris / patalpos plotas
	Trisluoksnės surenkamos gelžbetonio sienos
	Viensluoksnės surenkamos gelžbetonio sienos
	Gk siena (storis-125mm) žr. _GK.D-01, GK1
	Angos perdangoje
	Lifto šachta
	Žalio gk siena drėgnoms patalpoms (storis-125mm) žr. _GK.D-01, GK2
	Šachtų apsiuvimas gk siena (storis-80mm) žr. _GK.D-01, GK4
	Šachtų apsiuvimas gk siena (storis-75mm) žr. _GK.D-01, GK3.2
	Mūro siena
	Gelžbetonio kolona
	Grindų altitudė

0	2025-10	Statybos leidimui, projektinių pasiūlymų viešinimui		
LAI DA	IŠLEIDIMO DATA	LAIDOS STATUSAS. KEITIMO PRIEŽASTIS (JEI TAIKOMA)		
KVAL.		STATINIO PROJEKTO PAVADINIMAS		
PATV.	Eventus Architektai Eventus Pro, UAB info@eventuspro.lt	Daugiabučių gyvenamųjų namų Kareivių g. 5 (VIII etapo), Vilniuje statybos projektas.		
DOK. NR.	Įm. k.: 300591759 www.eventusarchitektai.lt	STATINIO NUMERIS IR PAVADINIMAS		
A 823	PV	Vytenis Gerliakas	KORPUSAS III-A	
A 823	SA PDV	Vytenis Gerliakas		
	ARCH	Viktoras Čeika		
	ARCH	Sigitas Sparnaitis		
			DOKUMENTO PAVADINIMAS	LAI DA
			III-A Trečio aukšto architektūrinis planas. M 1:120	0
LT	STATYTOJAS IR (ARBA) UŽSAKOVAS UAB "Victory Development IV", į.k. 305944736 Lvivo g. 101, LT-08104 Vilnius Tel.: +370 609 13835		DOKUMENTO ŽYMUO	LAPAS
			Z21-12-22-MDC-PP-SA-08_III-A.03	LAPŲ
			1	1

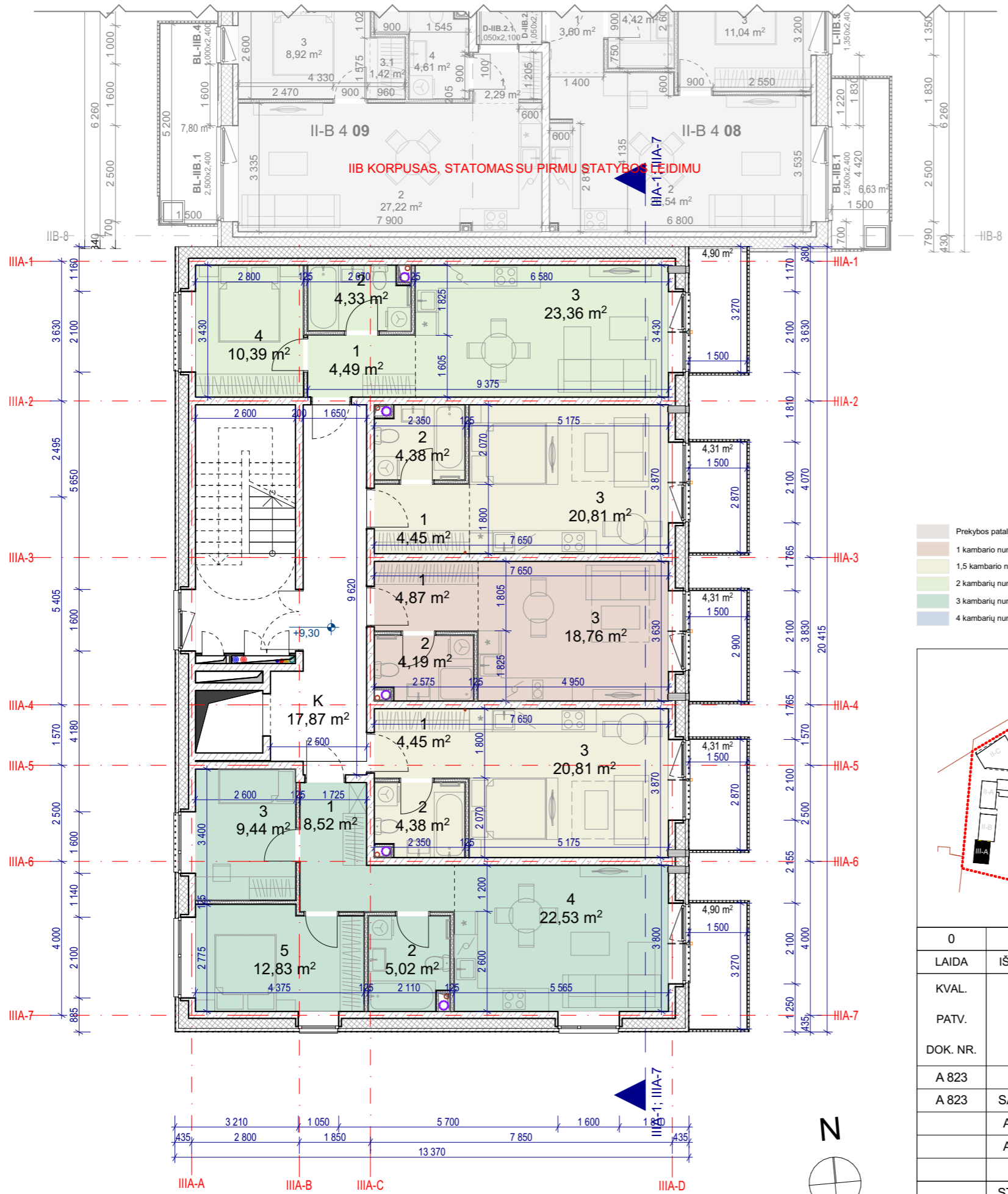

III-A ketvirtas aukštas			
TURT.VNT.	NR.	PAVADINIMAS	PLOTAS
III-A 1 01	1	PRIEŠKAMBARIS	4,49
III-A 1 01	2	VONIA-TUALETAS	4,33
III-A 1 01	3	SVETAINE	23,36
III-A 1 01	4	MIEGAMASIS	10,39
			42,57 m²
III-A 1 02	1	PRIEŠKAMBARIS	4,45
III-A 1 02	2	VONIA-TUALETAS	4,38
III-A 1 02	3	SVETAINE	20,81
			29,64 m²
III-A 1 03	1	PRIEŠKAMBARIS	4,87
III-A 1 03	2	VONIA-TUALETAS	4,19
III-A 1 03	3	SVETAINE	18,76
			27,82 m²
III-A 1 04	1	PRIEŠKAMBARIS	4,45
III-A 1 04	2	VONIA-TUALETAS	4,38
III-A 1 04	3	SVETAINE	20,81
			29,64 m²
III-A 1 05	1	PRIEŠKAMBARIS	8,52
III-A 1 05	2	VONIA-TUALETAS	5,02
III-A 1 05	3	MIEGAMASIS	9,44
III-A 1 05	4	SVETAINE	22,53
III-A 1 05	5	MIEGAMASIS	12,83
			58,34 m²
III-A 1 K	K	KORIDORIUS	17,87
			17,87 m²
			205,88 m²

- Prekybos patalpos
- 1 kambario numeris
- 1,5 kambario numeris
- 2 kambarių numeris
- 3 kambarių numeris
- 4 kambarių numeris

PASTABOS:

- +/- 0.00 = abs.alt. 120,08;
- Leistinas pastatų aukštis (metrais) pagal DP 35m (alt. 154,00)
- Matmenys pateikiami milimetrais (mm), altitudės metrais (m);
- Angų matmenys tikslinti vietoje.
- Vadovautis išmatavimais, o ne masteliu.
- Pakeitimus derinti su architektais.
- Apdailų medžiagos, spalvos derinamos su architektais, perkant adekvataus dydžio pavyzdžius ar bandinius.
- Priešgaisrinis reikalavimus tikrinti GS dalyje.
- **Visose inžinerinėse koridorių spintose GS reikalavimai užtikrinami atitinkamai izoliuojant perdangą.**
- Revizinės durys ir liukai sienose/ribose nurodomi DP pagal inžinerių dalių projektus.
- gk - gipso kartono siena; gb - gelžbetonio siena.
- Storių žr. sutartinių žymėjimų lentelėje, jeigu planuose nenurodyta kitaip.
- Vidaus laiptų turėklų aukštis h=0,9m
- Nurodyti plotai ir matmenys gali kisti statybos metu, paklaidos ribose.
- Matmenis būtina tikslinti vietoje, prieš užsakant konkrečius gaminius;
- Visus mazgus gamintojas ir rangovas turi suderinti su PV;
- Interjero apdailos medžiagos pateikiamos atskiroje byloje.
- **Prieš gamybą rangovas privalo atsiųsti brėžinius architektams.**

SUTARTINIAI ŽYMĖJIMAI

- 61,10 m² Patalpos numeris / patalpos plotas
- Trisluoksnės surenkamos gelžbetonio sienos
- Vienluoksnės surenkamos gelžbetonio sienos
- Gk siena (storis-125mm) žr. **GK.D-01, GK1**
- Angos perdangoje
- Lifto šachta
- Žalio gk siena drėgnoms patalpoms (storis-125mm) žr. **GK.D-01, GK2**
- Šachtų apsiuvimas gk siena (storis-80mm) žr. **GK.D-01, GK4**
- Šachtų apsiuvimas gv siena (storis-75mm) žr. **GK.D-01, GK3.2**
- Mūro siena
- Gelžbetonio kolona
- Grindų altitudė

0	2025-10	Statybos leidimui, projektinių pasiūlymų viešinimui			
LADA	IŠLEIDIMO DATA	LADOS STATUSAS. KEITIMO PRIEŽASTIS (JEI TAIKOMA)			
KVAL.	<p>Eventus Architektai Eventus Pro, UAB info@eventuspro.lt</p>	STATINIO PROJEKTO PAVADINIMAS			
PATV.		Daugiabučių gyvenamųjų namų Kareivių g. 5 (VIII etapo), Vilniuje statybos projektas.			
DOK. NR.	Įm. k.: 300591759 www.eventusarchitektai.lt	STATINIO NUMERIS IR PAVADINIMAS			
A 823	PV	Vytenis Gerliakas	KORPUSAS III-A		
A 823	SA PDV	Vytenis Gerliakas			
	ARCH	Viktoras Čeika	DOKUMENTO PAVADINIMAS		
	ARCH	Sigitas Sparnaitis			
			III-A Ketvirto aukšto architektūrinis planas. M 1:120		
LT	STATYTOJAS IR (ARBA) UŽSAKOVAS UAB "Victory Development IV", į.k. 305944736 Lvivo g. 101, LT-08104 Vilnius Tel.: +370 609 13835		DOKUMENTO ŽYMUO	LAPAS	LAPŲ
			Z21-12-22-MDC-PP-SA-08_III-A.04	1	1

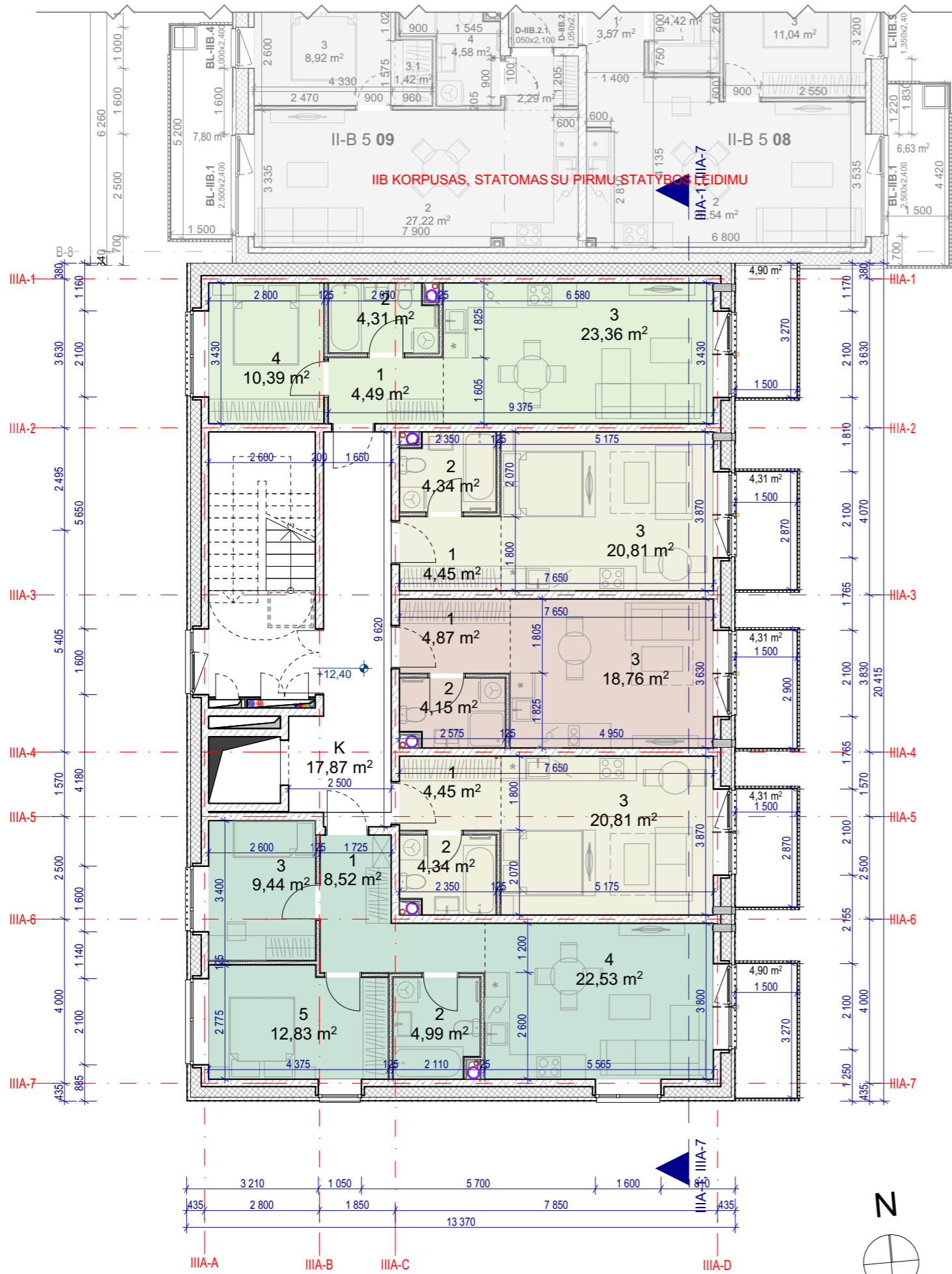

- Prekybos patalpos
- 1 kambario numeris
- 1,5 kambario numeris
- 2 kambarių numeris
- 3 kambarių numeris
- 4 kambarių numeris

III-A penktas aukštas			
TURT.VNT.	NR.	PAVADINIMAS	PLOTAS
III-A 1 01	1	PRIEŠKAMBARIS	4,49
III-A 1 01	2	VONIA-TUALETAS	4,31
III-A 1 01	3	SVETAINĖ	23,36
III-A 1 01	4	MIEGAMASIS	10,39
			42,55 m²
III-A 1 02	1	PRIEŠKAMBARIS	4,45
III-A 1 02	2	VONIA-TUALETAS	4,34
III-A 1 02	3	SVETAINĖ	20,81
			29,60 m²
III-A 1 03	1	PRIEŠKAMBARIS	4,87
III-A 1 03	2	VONIA-TUALETAS	4,15
III-A 1 03	3	SVETAINĖ	18,76
			27,78 m²
III-A 1 04	1	PRIEŠKAMBARIS	4,45
III-A 1 04	2	VONIA-TUALETAS	4,34
III-A 1 04	3	SVETAINĖ	20,81
			29,60 m²
III-A 1 05	1	PRIEŠKAMBARIS	8,52
III-A 1 05	2	VONIA-TUALETAS	4,99
III-A 1 05	3	MIEGAMASIS	9,44
III-A 1 05	4	SVETAINĖ	22,53
III-A 1 05	5	MIEGAMASIS	12,83
			58,31 m²
III-A 1 K	K	KORIDORIUS	17,87
			17,87 m²
			205,71 m²

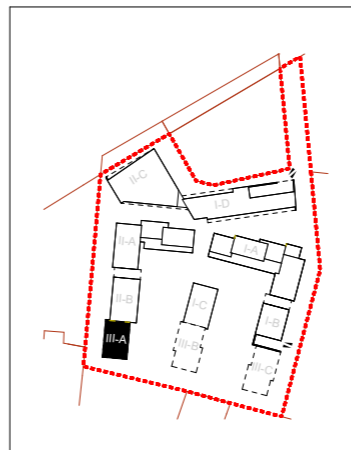

PASTABOS:

- +/- 0.00 = abs. alt. 120,08;
- Leistinas pastatų aukštis (metrais) pagal DP 35m (alt. 154,00)
- Matmenys pateikiami milimetrais (mm), altitudės metrais (m);
- Angų matmenys tikslinti vietoje.
- Vadovautis išmatavimais, o ne masteliu.
- Pakelėjimus derinti su architektais.
- Apdailų medžiagos, spalvos derinamos su architektais, perkant adekvataus dydžio pavyzdžius ar bandinius.
- Priešgaisrinis reikalavimas tikrinti GS dalyje.
- **Visose inžinerinėse koridorių spintose GS reikalavimai užtikrinami atitinkamai izoliuojant perdangą.**
- Revizinės durys ir liukai sienose/ribose nurodomi DP pagal inžinerių dalių projektus.
- gk - gipso kartono siena; gb - gelžbetonio siena.
- Storius žr. sutartinių žymėjimų lentelėje, jeigu planuose nenurodyta kitaip.
- Vidaus laiptų turėklų aukštis h=0,9m
- Nurodyti plotai ir matmenys gali kisti statybos metu, paklaidos ribose.
- Matmenis būtina tikslinti vietoje, prieš užsakant konkrečius gaminius;
- Visus mazgus gamintojas ir rangovas turi suderinti su PV;
- Interjero apdailos medžiagos pateikiamos atskiroje interjero byloje.
- **Prieš gamybą rangovas privalo atsiųsti brėžinius architektams.**

SUTARTINIAI ŽYMĖJIMAI

	Patalpos numeris / patalpos plotas
	Trisluoksnės surenkamos gelžbetonio sienos
	Vienisluoksnės surenkamos gelžbetonio sienos
	Gk siena (storis-125mm) žr. GK.D-01, GK1
	Angos perdangoje
	Lifto šachta
	Žalio gk siena drėgnoms patalpoms (storis-125mm) žr. GK.D-01, GK2
	Šachtų apsiuvimas gk siena (storis-80mm) žr. GK.D-01, GK4
	Šachtų apsiuvimas gk siena (storis-75mm) žr. GK.D-01, GK3.2
	Mūro siena
	Gelžbetonio kolona
	Grindų altitudė

0	2025-10	Statybos leidimui, projektinių pasiūlymų viešinimui	
LAI DA	IŠLEIDIMO DATA	LAIDOS STATUSAS. KEITIMO PRIEŽASTIS (JEI TAIKOMA)	
KVAL.		STATINIO PROJEKTO PAVADINIMAS	
PATV.	Eventus Pro, UAB info@eventuspro.lt	Daugiabučių gyvenamųjų namų Kareivių g. 5 (VIII etapo), Vilniuje statybos projektas.	
DOK. NR.	Įm. k.: 300591759 www.eventusarchitektai.lt	STATINIO NUMERIS IR PAVADINIMAS	
A 823	PV Vytenis Gerliakas	KORPUSAS III-A	
A 823	SA PDV Vytenis Gerliakas		
	ARCH Viktoras Čeika	DOKUMENTO PAVADINIMAS	
	ARCH Sigitas Sparnaitis		
		III-A Penkto aukšto architektūrinis planas. M 1:120	
LT	STATYTOJAS IR (ARBA) UŽSAKOVAS UAB "Victory Development IV", į.k. 305944736 Lvivo g. 101, LT-08104 Vilnius Tel.: +370 609 13835	DOKUMENTO ŽYMUO	LAPAS LAPŲ
		Z21-12-22-MDC-PP-SA-08_III-A.05	1 1

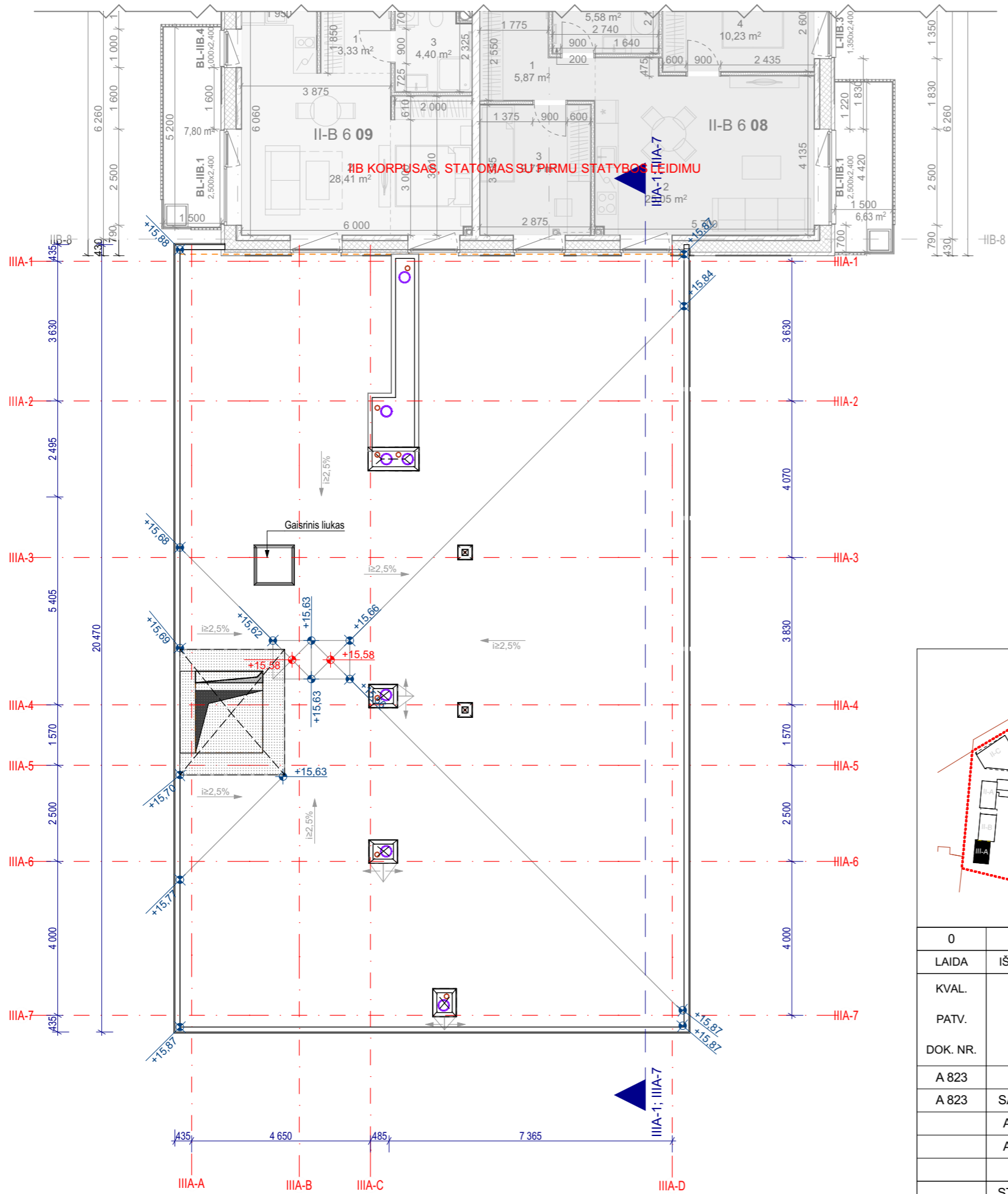

PASTABOS:

- +/- 0.00 = abs. alt. 120.08;
- Leistinas pastatų aukštis (metrais) pagal DP 35m (alt. 154,00)
- Matmenys pateikiami milimetrais (mm), altitudės metrais (m);
- Angų matmenys tikslinti vietoje.
- Vadovautis išmatavimais, o ne masteliu.
- Pakeitimus derinti su architektais.
- Apdailų medžiagos, spalvos derinamos su architektais, perkant adekvataus dydžio pavyzdžius ar bandinius.
- Priešgaisrinis reikalavimus tikrinti GS dalyje.
- **Visose inženerinėse koridorių spintose GS reikalavimai užtikrinami atitinkamai izoliuojant perdangą.**
- Revizinės durys ir liukai sienose/lubose nurodomi DP pagal inžinerių dalių projektus.
- gk - gipso kartono siena; gb - gelžbetonio siena.
- Nurodyti plotai ir matmenys gali kisti statybos metu, paklaidos ribose.
- Nurodyti plotai ir matmenys gali kisti statybos metu, paklaidos ribose.
- Matmenis būtina tikslinti vietoje, prieš užsakant konkrečius gaminius;
- Visus mazgus gamintojas ir rangovas turi suderinti su PV.
- Interjero apdailos medžiagos pateikiamos atskiroje interjero byloje.
- **Prieš gamybą rangovas privalo atsiųsti brėžinius architektams.**

SUTARTINIAI ŽYMĖJIMAI

1 61,10 m²	Patalpos numeris / patalpos plotas
[Symbol]	Trisluoksnės surenkamos gelžbetonio sienos
[Symbol]	Viensluoksnės surenkamos gelžbetonio sienos
[Symbol]	Gk siena (storis-125mm) žr. _GK.D-01, GK1
[Symbol]	Angos perdangoje
[Symbol]	Lifto šachta
[Symbol]	Žalio gk siena drėgnoms patalpoms (storis-125mm) žr. _GK.D-01, GK2
[Symbol]	Šachtų apsiuvimas gk siena (storis-80mm) žr. _GK.D-01, GK4
[Symbol]	Šachtų apsiuvimas gk siena (storis-75mm) žr. _GK.D-01, GK3.2
[Symbol]	Mūro siena
[Symbol]	Gelžbetonio kolona
[Symbol]	Grindų altitudė

0	2025-10	Statybos leidimui, projektinių pasiūlymų viešinimui		
LAIDA	IŠLEIDIMO DATA	LAIDOS STATUSAS. KEITIMO PRIEŽASTIS (JEI TAIKOMA)		
KVAL.	PATV.	Eventus Architektai Eventus Pro, UAB info@eventuspro.lt Įm. k.: 300591759 www.eventusarchitektai.lt		STATINIO PROJEKTO PAVADINIMAS
DOK. NR.	A 823 PV Vytenis Gerliakas A 823 SA PDV Vytenis Gerliakas ARCH Viktoras Čeika ARCH Sigitas Sparnaitis		Daugiabučių gyvenamųjų namų Kareivių g. 5 (VIII etapo), Vilniuje statybos projektas. STATINIO NUMERIS IR PAVADINIMAS KORPUSAS III-A	
STATYTOJAS IR (ARBA) UŽSAKOVAS UAB "Victory Development IV", į.k. 305944736 Lviso g. 101, LT-08104 Vilnius Tel.: +370 609 13835		DOKUMENTO PAVADINIMAS III-A Stogo architektūrinis planas. M 1:120		LAIDA 0
LT	DOKUMENTO ŽYMUO Z21-12-22-MDC-PP-SA-08_III-A.06		LAPAS 1	LAPŲ 1

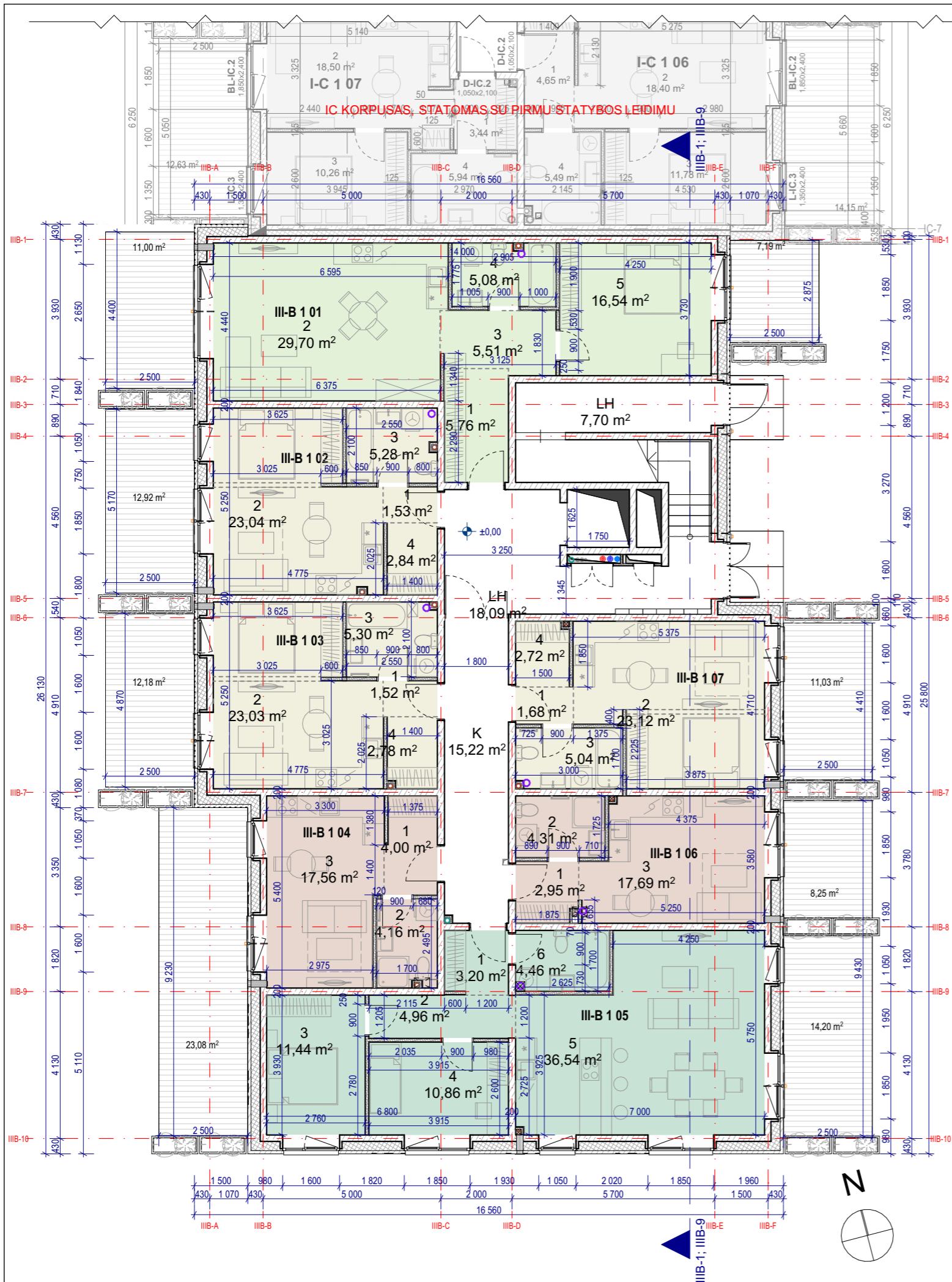

III-B pirmas aukštas			
TURT.VNT.	NR.	PAVADINIMAS	PLOTAS
III-B 1 0	K	KORIDORIUS	15,22
III-B 1 0	LH	LAIPTINĖS HOLAS	18,09
III-B 1 0	LH	LAIPTINĖS HOLAS	7,70
			41,01 m²
III-B 1 01	1	PRIEŠKAMBARIS	5,76
III-B 1 01	2	SVETAINĖ	29,70
III-B 1 01	3	DRABUŽINĖ	5,51
III-B 1 01	4	VONIA-TUALETAS	5,08
III-B 1 01	5	MIEGAMASIS	16,54
			62,59 m²
III-B 1 02	1	PRIEŠKAMBARIS	1,53
III-B 1 02	2	SVETAINĖ	23,04
III-B 1 02	3	VONIA-TUALETAS	5,28
III-B 1 02	4	DRABUŽINĖ	2,84
			32,69 m²
III-B 1 03	1	PRIEŠKAMBARIS	1,52
III-B 1 03	2	SVETAINĖ	23,03
III-B 1 03	3	VONIA-TUALETAS	5,30
III-B 1 03	4	DRABUŽINĖ	2,78
			32,63 m²

III-B 1 04	1	PRIEŠKAMBARIS	4,00
III-B 1 04	2	VONIA-TUALETAS	4,16
III-B 1 04	3	SVETAINĖ	17,56
			25,72 m²
III-B 1 05	1	PRIEŠKAMBARIS	3,20
III-B 1 05	2	KORIDORIUS	4,96
III-B 1 05	3	MIEGAMASIS	11,44
III-B 1 05	4	MIEGAMASIS	10,86
III-B 1 05	5	SVETAINĖ	36,54
III-B 1 05	6	VONIA-TUALETAS	4,46
			71,46 m²
III-B 1 06	1	PRIEŠKAMBARIS	2,95
III-B 1 06	2	VONIA-TUALETAS	4,31
III-B 1 06	3	SVETAINĖ	17,69
			24,95 m²
III-B 1 07	1	PRIEŠKAMBARIS	1,68
III-B 1 07	2	SVETAINĖ	23,12
III-B 1 07	3	VONIA-TUALETAS	5,04
III-B 1 07	4	DRABUŽINĖ	2,72
			32,56 m²
			323,61 m²

- Prekybos patalpos
- 1 kambario butas
- 1,5 kambario butas
- 2 kambarių butas
- 3 kambarių butas
- 4 kambarių butas

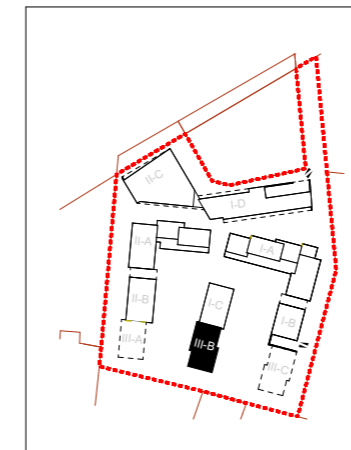

PASTABOS:

- +/- 0.00 = abs.alt. 120,08;
- Leistinas pastatų aukštis (metrais) pagal DP 35m (alt. 154,00);
- Matmenys pateikiami milimetrais (mm), altitudės metrais (m);
- Angų matmenys tikslinti vietoje.
- Vadovautis išmatavimais, o ne masteliu.
- Pakelėjimus derinti su architektais.
- Apdailų medžiagos, spalvos derinamos su architektais, perkant adekvataus dydžio pavyzdžius ar bandinius.
- Priešgaisrinis reikalavimas tikrinti GS dalyje.
- **Visose inžinerinėse koridorių spintose GS reikalavimai užtikrinami atitinkamai izoliuojant perdangą.**
- Revizinės durys ir liukai sienose/lubose nurodomi DP pagal inžinerių dalių projektus.
- gk - gipso kartono siena; gb - gelžbetonio siena.
- Storius žr. sutartinių žymėjimų lentelėje, jeigu planuose nenurodyta kitaip.
- Vidaus laiptų turėklų aukštis h=0,9m
- Nurodyti plotai ir matmenys gali kisti statybos metu, paklaidos ribose.
- Matmenis būtina tikslinti vietoje, prieš užsakant konkrečius gaminius;
- Visus mazgus gamintojas ir rangovas turi suderinti su PV.
- Interjero apdailos medžiagos pateikiamos atskiroje interjero byloje.
- Prieš gamybą rangovas privalo atsiųsti brėžinius architektams.

SUTARTINIAI ŽYMĖJIMAI

I-A 7 04	Turtinio vienetų numeris
1:10 m ²	Patalpos numeris / patalpos plotas
[Symbol]	Trisluoksnės surenkamos gelžbetonio sienos
[Symbol]	Viensluoksnės surenkamos gelžbetonio sienos
[Symbol]	Gk siena (storis-125mm) žr. GK.D-01, GK1
[Symbol]	Angos perdangoje
[Symbol]	Lifto šachta
[Symbol]	Žalio gk siena drėgnoms patalpoms (storis-125mm) žr. GK.D-01, GK2
[Symbol]	Šachtų apsiuvimas gk siena (storis-80mm) žr. GK.D-01, GK4
[Symbol]	Šachtų apsiuvimas gk siena (storis-75mm) žr. GK.D-01, GK3.2
[Symbol]	Mūro siena
[Symbol]	Gelžbetonio kolona
[Symbol]	Grindų altitudė

0	2025-10	Statybos leidimui, projektinių pasiūlymų viešinimui	
LAIDA	IŠLEIDIMO DATA	LAIDOS STATUSAS. KEITIMO PRIEŽASTIS (JEI TAIKOMA)	
KVAL.	Eventus Architektai Eventus Pro, UAB info@eventuspro.lt Įm. k.: 300591759 www.eventusarchitektai.lt	STATINIO PROJEKTO PAVADINIMAS	
PATV.		Daugiabučių gyvenamųjų namų Kareivių g. 5 (VIII etapo), Vilniuje statybos projektas.	
DOK. NR.		STATINIO NUMERIS IR PAVADINIMAS	
A 823	PV	Vytenis Gerliakas	KORPUSAS III-B
A 823	SA PDV	Vytenis Gerliakas	
	ARCH	Viktoras Čeika	
	ARCH	Sigitas Sparnaitis	DOKUMENTO PAVADINIMAS
			III-B Pirmo aukšto architektūrinis planas
LT	STATYTOJAS IR (ARBA) UŽSAKOVAS UAB "Victory Development IV", į.k. 305944736 Lvivo g. 101, LT-08104 Vilnius Tel.: +370 609 13835		DOKUMENTO ŽYMUO
			Z21-12-22-MDC-PP-SA-09_III-B.01
			LAPAS
			LAPŲ
			1
			1

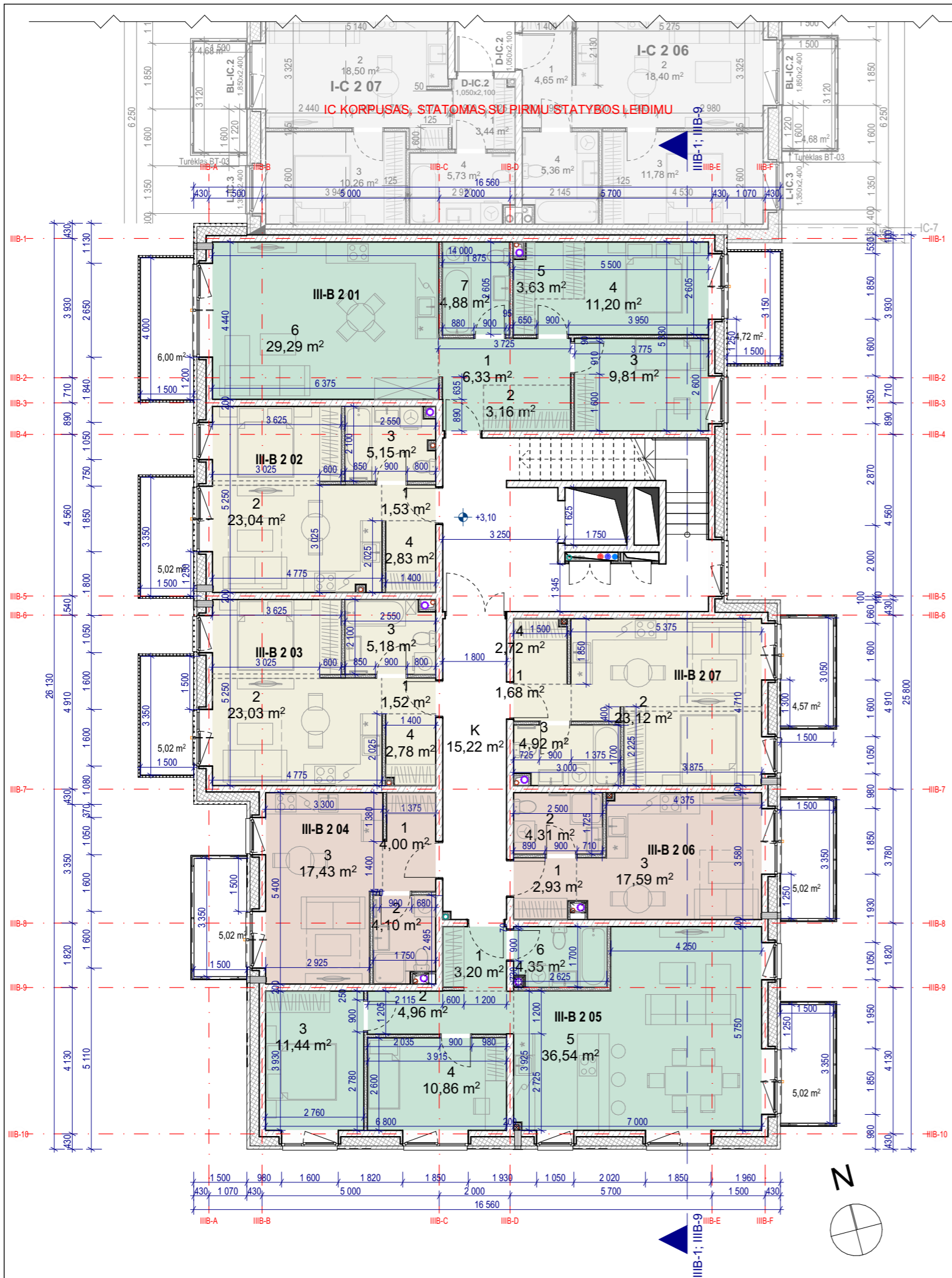

TURT.VNT.	NR.	PAVADINIMAS	PLOTAS
III-B antras aukštas			
III-B 2 0	K	KORIDORIUS	15,22
			15,22 m²
III-B 2 01	1	PRIEŠKAMBARIS	6,33
III-B 2 01	2	DRABUŽINĖ	3,16
III-B 2 01	3	MIEGAMASIS	9,81
III-B 2 01	4	MIEGAMASIS	11,20
III-B 2 01	5	DRABUŽINĖ	3,63
III-B 2 01	6	SVETAINĖ	29,29
III-B 2 01	7	VONIA-TUALETAS	4,88
			68,30 m²
III-B 2 02	1	PRIEŠKAMBARIS	1,53
III-B 2 02	2	SVETAINĖ	23,04
III-B 2 02	3	VONIA-TUALETAS	5,15
III-B 2 02	4	DRABUŽINĖ	2,83
			32,55 m²
III-B 2 03	1	PRIEŠKAMBARIS	1,52
III-B 2 03	2	SVETAINĖ	23,03
III-B 2 03	3	VONIA-TUALETAS	5,18
III-B 2 03	4	DRABUŽINĖ	2,78
			32,51 m²

III-B 2 04	1	PRIEŠKAMBARIS	4,00
III-B 2 04	2	VONIA-TUALETAS	4,10
III-B 2 04	3	SVETAINĖ	17,43
			25,53 m²
III-B 2 05	1	PRIEŠKAMBARIS	3,20
III-B 2 05	2	KORIDORIUS	4,96
III-B 2 05	3	MIEGAMASIS	11,44
III-B 2 05	4	MIEGAMASIS	10,86
III-B 2 05	5	SVETAINĖ	36,54
III-B 2 05	6	VONIA-TUALETAS	4,35
			71,35 m²
III-B 2 06	1	PRIEŠKAMBARIS	2,93
III-B 2 06	2	VONIA-TUALETAS	4,31
III-B 2 06	3	SVETAINĖ	17,59
			24,83 m²
III-B 2 07	1	PRIEŠKAMBARIS	1,68
III-B 2 07	2	SVETAINĖ	23,12
III-B 2 07	3	VONIA-TUALETAS	4,92
III-B 2 07	4	DRABUŽINĖ	2,72
			32,44 m²
			302,73 m²

- Prekybos patalpos
- 1 kambario butas
- 1,5 kambario butas
- 2 kambarių butas
- 3 kambarių butas
- 4 kambarių butas

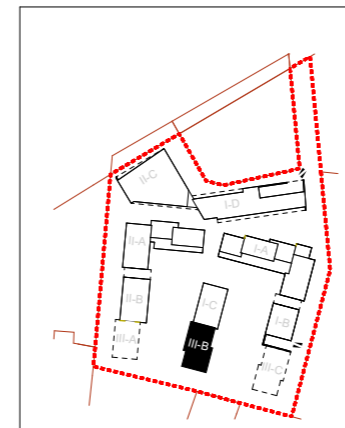

- PASTABOS:**
- +/- 0.00 = abs.alt. 120,08;
 - Leistinas pastatų aukštis (metrais) pagal DP 35m (alt. 154,00);
 - Matmenys pateikiami milimetrais (mm), altitudės metrais (m);
 - Angų matmenys tikslinti vietoje.
 - Vadovautis išmatavimais, o ne masteliu.
 - Pakelėjimus derinti su architektais.
 - Apdailų medžiagos, spalvos derinamos su architektais, perkant adekvataus dydžio pavyzdžius ar bandinius.
 - Priešgaisrinis reikalavimas tikrinti GS dalyje.
 - **Visose inžinerinėse koridorių spintose GS reikalavimai užtikrinami atitinkamai izoliuojant perdangą.**
 - Revizinės durys ir liukai sienose/lubose nurodomi DP pagal inžinerių dalių projektus.
 - gk - gipso kartono siena; gb - gelžbetonio siena.
 - Storių žr. sutartinių žymėjimų lentelėje, jeigu planuose nenurodyta kitaip.
 - Vidaus laiptų turėklų aukštis h=0,9m
 - Nurodyti plotai ir matmenys gali kisti statybos metu, paklaidos ribose.
 - Matmenis būtina tikslinti vietoje, prieš užsakant konkrečius gaminius;
 - Visus mazgus gamintojas ir rangovas turi suderinti su PV.
 - Interjero apdailos medžiagos pateikiamos atskiroje byloje.
 - Prieš gamybą rangovas privalo atsiųsti brėžinius architektams.

- SUTARTINIAI ŽYMĖJIMAI**
- I-A 7 04 Turtinio vienetų numeris
 - 1:61,10 m² Patalpos numeris / patalpos plotas
 - Trisluoksnės surenkamos gelžbetonio sienos
 - Viensluoksnės surenkamos gelžbetonio sienos
 - Gk siena (storis-125mm) žr. GK.D-01, GK1
 - Angos perdangoje
 - Lifto šachta
 - Žalio gk siena drėgnoms patalpoms (storis-125mm) žr. GK.D-01, GK2
 - Šachtų apsiuvimas gk siena (storis-80mm) žr. GK.D-01, GK4
 - Šachtų apsiuvimas gk siena (storis-75mm) žr. GK.D-01, GK3.2
 - Mūro siena
 - Gelžbetonio kolona
 - Grindų altitudė

0	2025-10	Statybos leidimui, projektinių pasiūlymų viešinimui	
LAIDA	IŠLEIDIMO DATA	LAIDOS STATUSAS. KEITIMO PRIEŽASTIS (JEI TAIKOMA)	
KVAL.	Eventus Architektai Eventus Pro, UAB info@eventuspro.lt	STATINIO PROJEKTO PAVADINIMAS	
PATV.		Daugiabučių gyvenamųjų namų Kareivių g. 5 (VIII etapo), Vilniuje statybos projektas.	
DOK. NR.	Įm. k.: 300591759 www.eventusarchitektai.lt	STATINIO NUMERIS IR PAVADINIMAS	
A 823	PV	Vytenis Gerliakas	KORPUSAS III-B
A 823	SA PDV	Vytenis Gerliakas	
	ARCH	Viktoras Čeika	
	ARCH	Sigitas Sparnaitis	DOKUMENTO PAVADINIMAS
			III-B Antro aukšto architektūrinis planas
LT	STATYTOJAS IR (ARBA) UŽSAKOVAS UAB "Victory Development IV", į.k. 305944736 Lvivo g. 101, LT-08104 Vilnius Tel.: +370 609 13835		DOKUMENTO ŽYMUO
			Z21-12-22-MDC-PP-SA-09_III-B.02
			LAPAS
			LAPŲ
			1
			1

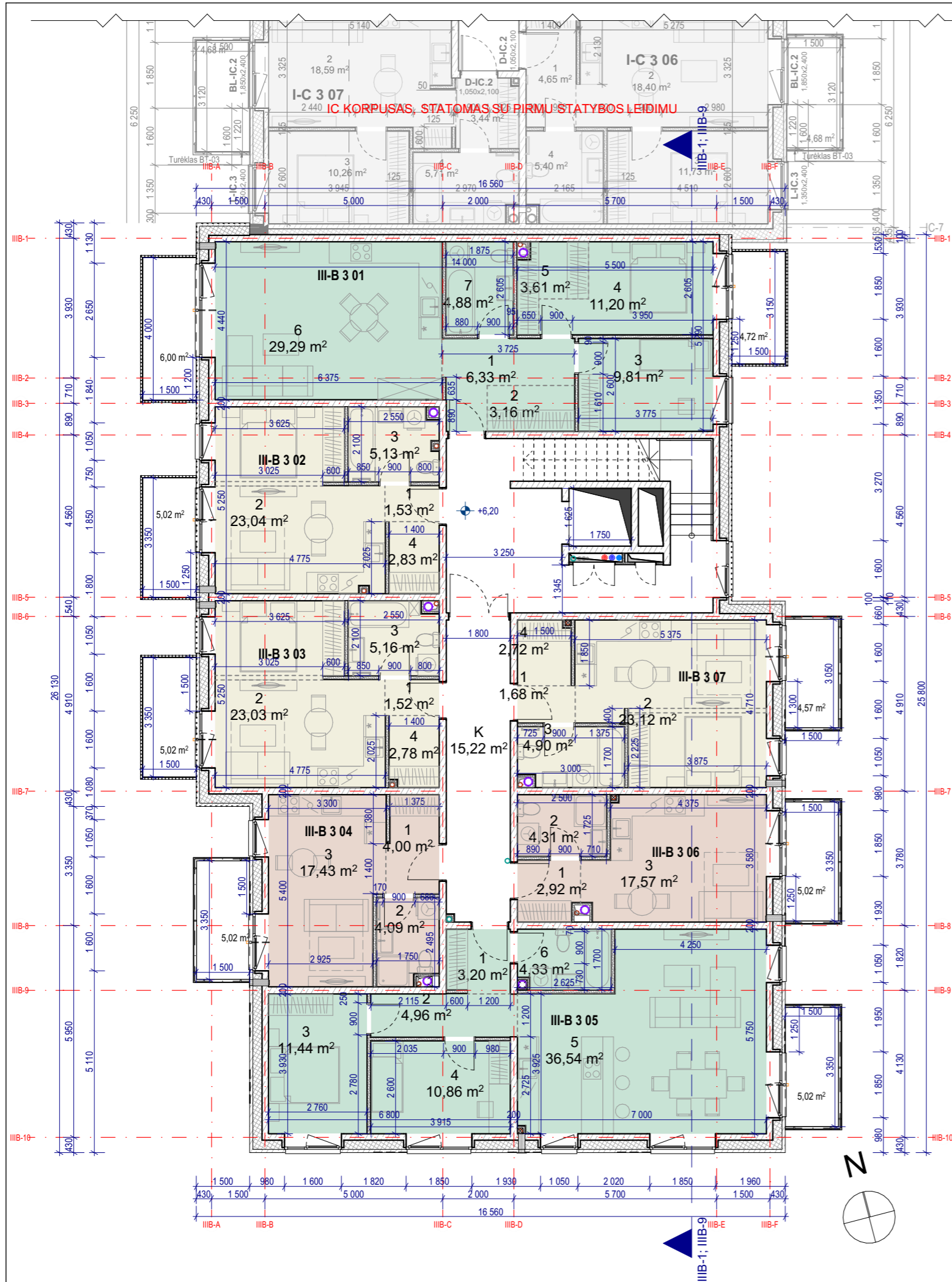

TURT.VNT.	NR.	PAVADINIMAS	PLOTAS
III-B 3 0	K	KORIDORIUS	15,22
			15,22 m²
III-B 3 01	1	PRIEŠKAMBARIS	6,33
III-B 3 01	2	DRABUŽINĖ	3,16
III-B 3 01	3	MIEGAMASIS	9,81
III-B 3 01	4	MIEGAMASIS	11,20
III-B 3 01	5	DRABUŽINĖ	3,61
III-B 3 01	6	SVETAINĖ	29,29
III-B 3 01	7	VONIA-TUALETAS	4,88
			68,28 m²
III-B 3 02	1	PRIEŠKAMBARIS	1,53
III-B 3 02	2	SVETAINĖ	23,04
III-B 3 02	3	VONIA-TUALETAS	5,13
III-B 3 02	4	DRABUŽINĖ	2,83
			32,53 m²
III-B 3 03	1	PRIEŠKAMBARIS	1,52
III-B 3 03	2	SVETAINĖ	23,03
III-B 3 03	3	VONIA-TUALETAS	5,16
III-B 3 03	4	DRABUŽINĖ	2,78
			32,49 m²

III-B 3 04	1	PRIEŠKAMBARIS	4,00
III-B 3 04	2	VONIA-TUALETAS	4,09
III-B 3 04	3	SVETAINĖ	17,43
			25,52 m²
III-B 3 05	1	PRIEŠKAMBARIS	3,20
III-B 3 05	2	KORIDORIUS	4,96
III-B 3 05	3	MIEGAMASIS	11,44
III-B 3 05	4	MIEGAMASIS	10,86
III-B 3 05	5	SVETAINĖ	36,54
III-B 3 05	6	VONIA-TUALETAS	4,33
			71,33 m²
III-B 3 06	1	PRIEŠKAMBARIS	2,92
III-B 3 06	2	VONIA-TUALETAS	4,31
III-B 3 06	3	SVETAINĖ	17,57
			24,80 m²
III-B 3 07	1	PRIEŠKAMBARIS	1,68
III-B 3 07	2	SVETAINĖ	23,12
III-B 3 07	3	VONIA-TUALETAS	4,90
III-B 3 07	4	DRABUŽINĖ	2,72
			32,42 m²
			302,59 m²

- Prekybos patalpos
- 1 kambario butas
- 1,5 kambario butas
- 2 kambarių butas
- 3 kambarių butas
- 4 kambarių butas

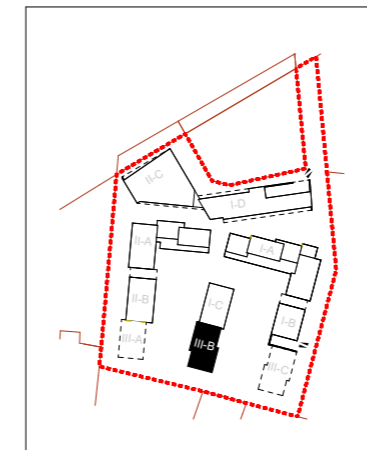

PASTABOS:

- +/- 0.00 = abs.alt. 120,08;
- Leistinas pastatų aukštis (metrais) pagal DP 35m (alt. 154,00);
- Matmenys pateikiami milimetrais (mm), altitudės metrais (m);
- Angų matmenys tikslinti vietoje.
- Vadovautis išmatavimais, o ne masteliu.
- Pakelėjimus derinti su architektais.
- Apdailų medžiagos, spalvos derinamos su architektais, perkant adekvataus dydžio pavyzdžius ar bandinius.
- Priešgaisrinis reikalavimas tikrinti GS dalyje.
- **Visose inžinerinėse koridorių spintose GS reikalavimai užtikrinami atitinkamai izoliuojant perdangą.**
- Revizinės durys ir liukai sienose/ribose nurodomi DP pagal inžinerių dalių projektus.
- gk - gipso kartono siena; gb - gelžbetonio siena.
- Storius žr. sutartinių žymėjimų lentelėje, jeigu planuose nenurodyta kitaip.
- Vidaus laiptų turėklų aukštis h=0,9m
- Nurodyti plotai ir matmenys gali kisti statybos metu, paklaidos ribose.
- Matmenis būtina tikslinti vietoje, prieš užsakant konkrečius gaminius;
- Visus mazgus gamintojas ir rangovas turi suderinti su PV.
- Interjero apdailos medžiagos pateikiamos atskiroje byloje.
- **Prieš gamybą rangovas privalo atsiųsti brėžinius architektams.**

SUTARTINIAI ŽYMĖJIMAI

I-A 7 04	Turtinio vieneto numeris
61,16 m ²	Patalpos numeris / patalpos plotas
[Symbol]	Trisluoksnės surenkamos gelžbetonio sienos
[Symbol]	Viensluoksnės surenkamos gelžbetonio sienos
[Symbol]	Gk siena (storis-125mm) žr. GK.D-01, GK1
[Symbol]	Angos perdangoje
[Symbol]	Lifto šachta
[Symbol]	Žalio gk siena drėgnoms patalpoms (storis-125mm) žr. GK.D-01, GK2
[Symbol]	Šachtų apsiuvimas gk siena (storis-80mm) žr. GK.D-01, GK4
[Symbol]	Šachtų apsiuvimas gk siena (storis-75mm) žr. GK.D-01, GK3.2
[Symbol]	Mūro siena
[Symbol]	Gelžbetonio kolona
[Symbol]	Grindų altitudė

0	2025-10	Statybos leidimui, projektinių pasiūlymų viešinimui	
LAIDA	IŠLEIDIMO DATA	LAIDOS STATUSAS. KEITIMO PRIEŽASTIS (JEI TAIKOMA)	
KVAL.	Eventus Architektai Eventus Pro, UAB info@eventuspro.lt Įm. k.: 300591759 www.eventusarchitektai.lt	STATINIO PROJEKTO PAVADINIMAS	
PATV.		Daugiabučių gyvenamųjų namų Kareivių g. 5 (VIII etapo), Vilniuje statybos projektas.	
DOK. NR.		STATINIO NUMERIS IR PAVADINIMAS	
A 823	PV	Vytenis Gerliakas	KORPUSAS III-B
A 823	SA PDV	Vytenis Gerliakas	
	ARCH	Viktoras Čeika	DOKUMENTO PAVADINIMAS
	ARCH	Sigitas Sparnaitis	
			III-B Trečio aukšto architektūrinis planas
LT	STATYTOJAS IR (ARBA) UŽSAKOVAS UAB "Victory Development IV", į.k. 305944736 Lvivo g. 101, LT-08104 Vilnius Tel.: +370 609 13835		DOKUMENTO ŽYMUO
			Z21-12-22-MDC-PP-SA-09_III-B.03
			LAPAS
			LAPŲ
			1
			1

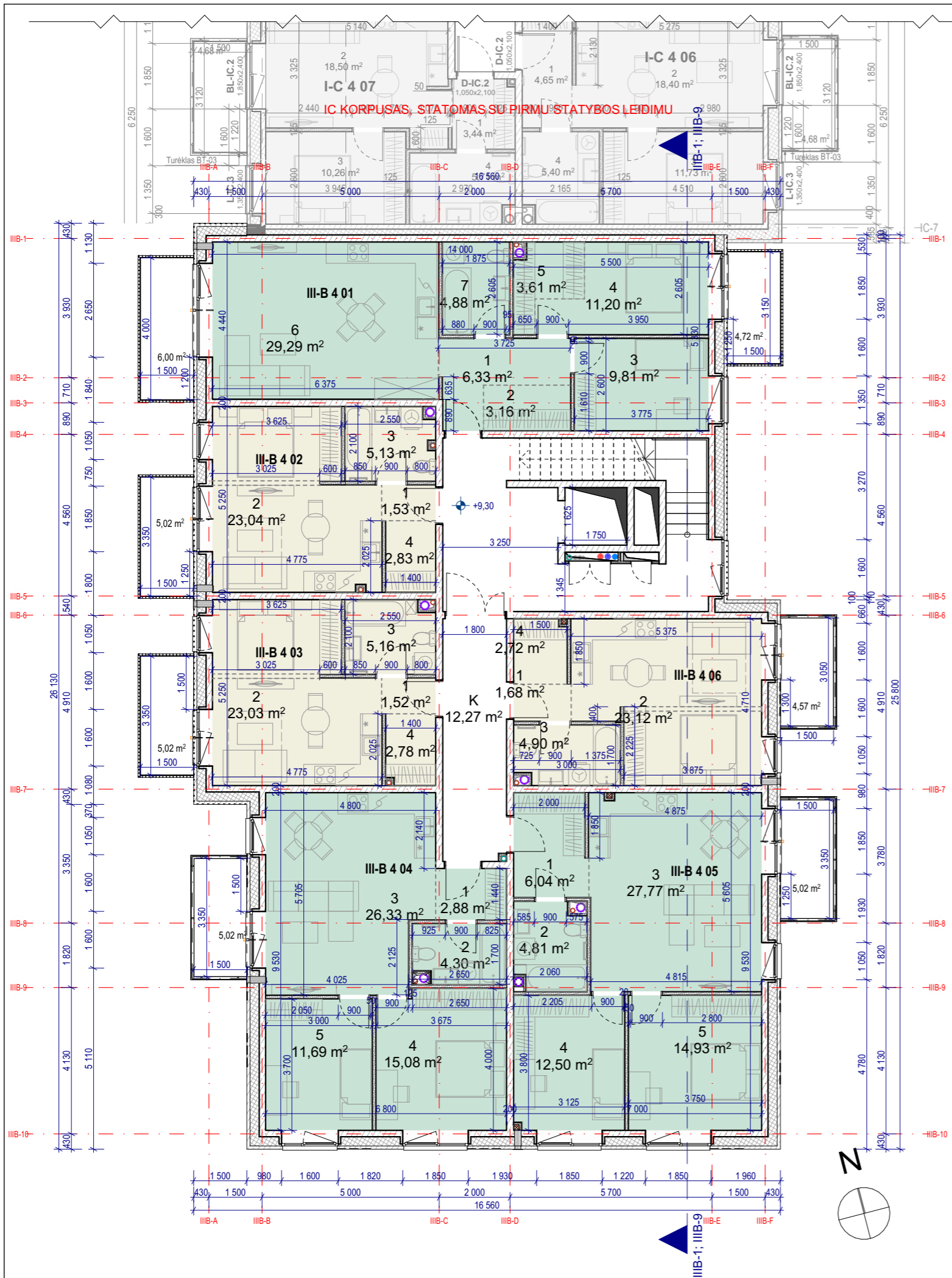

III-B ketvirtas aukštas			
TURT.VNT.	NR.	PAVADINIMAS	PLOTAS
III-B 4 0	K	KORIDORIUS	12,27
			12,27 m²
III-B 4 01	1	PRIEŠKAMBARIS	6,33
III-B 4 01	2	DRABUŽINĖ	3,16
III-B 4 01	3	MIEGAMASIS	9,81
III-B 4 01	4	MIEGAMASIS	11,20
III-B 4 01	5	DRABUŽINĖ	3,61
III-B 4 01	6	SVETAINĖ	29,29
III-B 4 01	7	VONIA-TUALETAS	4,88
			68,28 m²
III-B 4 02	1	PRIEŠKAMBARIS	1,53
III-B 4 02	2	SVETAINĖ	23,04
III-B 4 02	3	VONIA-TUALETAS	5,13
III-B 4 02	4	DRABUŽINĖ	2,83
			32,53 m²
III-B 4 03	1	PRIEŠKAMBARIS	1,52
III-B 4 03	2	SVETAINĖ	23,03
III-B 4 03	3	VONIA-TUALETAS	5,16
III-B 4 03	4	DRABUŽINĖ	2,78
			32,49 m²

III-B 4 04	1	PRIEŠKAMBARIS	2,88
III-B 4 04	2	VONIA-TUALETAS	4,30
III-B 4 04	3	SVETAINĖ	26,33
III-B 4 04	4	MIEGAMASIS	15,08
III-B 4 04	5	MIEGAMASIS	11,69
			60,28 m²
III-B 4 05	1	PRIEŠKAMBARIS	6,04
III-B 4 05	2	VONIA-TUALETAS	4,81
III-B 4 05	3	SVETAINĖ	27,77
III-B 4 05	4	MIEGAMASIS	12,50
III-B 4 05	5	MIEGAMASIS	14,93
			66,05 m²
III-B 4 06	1	PRIEŠKAMBARIS	1,68
III-B 4 06	2	SVETAINĖ	23,12
III-B 4 06	3	VONIA-TUALETAS	4,90
III-B 4 06	4	DRABUŽINĖ	2,72
			32,42 m²
			304,32 m²

- Prekybos patalpos
- 1 kambario butas
- 1,5 kambario butas
- 2 kambarių butas
- 3 kambarių butas
- 4 kambarių butas

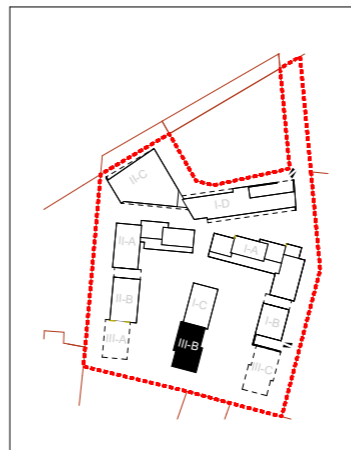

PASTABOS:

- +/- 0.00 = abs.alt. 120,08;
- Leistinas pastatų aukštis (metrais) pagal DP 35m (alt. 154,00)
- Matmenys pateikiami milimetrais (mm), altitudės metrais (m);
- Angų matmenys tikslinti vietoje.
- Vadovautis išmatavimais, o ne masteliu.
- Pakelėjimus derinti su architektais.
- Apdailų medžiagos, spalvos derinamos su architektais, perkant adekvataus dydžio pavyzdžius ar bandinius.
- Priešgaisrinis reikalavimas tikrinti GS dalyje.
- **Visose inžinerinėse koridorių spintose GS reikalavimai užtikrinami atitinkamai izoliuojant perdangą.**
- Revizinės durys ir liukai sienose/lubose nurodomi DP pagal inžinerių dalių projektus.
- gk - gipso kartono siena; gb - gelžbetonio siena.
- Storius žr. sutartinių žymėjimų lentelėje, jeigu planuose nenurodyta kitaip.
- Vidaus laiptų turėklų aukštis h=0,9m
- Nurodyti plotai ir matmenys gali kisti statybos metu, paklaidos ribose.
- Matmenis būtina tikslinti vietoje, prieš užsakant konkrečius gaminius;
- Visus mazgus gamintojas ir rangovas turi suderinti su PV.
- Interjero apdailos medžiagos pateikiamos atskiroje byloje.
- Prieš gamybą rangovas privalo atsiųsti brėžinius architektams.

SUTARTINIAI ŽYMĖJIMAI

I-A 7 04	Turtinio vieneto numeris
61,10 m²	Patalpos numeris / patalpos plotas
[Symbol]	Trisluoksnės surenkamos gelžbetonio sienos
[Symbol]	Viensluoksnės surenkamos gelžbetonio sienos
[Symbol]	Gk siena (storis-125mm) žr. GK.D-01, GK1
[Symbol]	Angos perdangoje
[Symbol]	Lifto šachta
[Symbol]	Žalio gk siena drėgnoms patalpoms (storis-125mm) žr. GK.D-01, GK2
[Symbol]	Šachtų apsiuvimas gk siena (storis-80mm) žr. GK.D-01, GK4
[Symbol]	Šachtų apsiuvimas gk siena (storis-75mm) žr. GK.D-01, GK3.2
[Symbol]	Mūro siena
[Symbol]	Gelžbetonio kolona
[Symbol]	Grindų altitudė

0	2025-10	Statybos leidimui, projektinių pasiūlymų viešinimui	
LAIDA	IŠLEIDIMO DATA	LAIDOS STATUSAS. KEITIMO PRIEŽASTIS (JEI TAIKOMA)	
KVAL.	Eventus Architektai Eventus Pro, UAB info@eventuspro.lt	STATINIO PROJEKTO PAVADINIMAS	
PATV.		Daugiabučių gyvenamųjų namų Kareivių g. 5 (VIII etapo), Vilniuje statybos projektas.	
DOK. NR.	Įm. k.: 300591759 www.eventusarchitektai.lt	STATINIO NUMERIS IR PAVADINIMAS	
A 823		PV	Vytenis Gerliakas
A 823	SA PDV	Vytenis Gerliakas	KORPUSAS III-B
	ARCH	Viktoras Čeika	
	ARCH	Sigitas Sparnaitis	DOKUMENTO PAVADINIMAS
			III-B Ketvirto aukšto architektūrinis planas
LT	STATYTOJAS IR (ARBA) UŽSAKOVAS	DOKUMENTO ŽYMUO	
	UAB "Victory Development IV", į.k. 305944736	Z21-12-22-MDC-PP-SA-09_III-B.04	
	Lvivo g. 101, LT-08104 Vilnius	LAPAS	LAPŲ
	Tel.: +370 609 13835	1	1

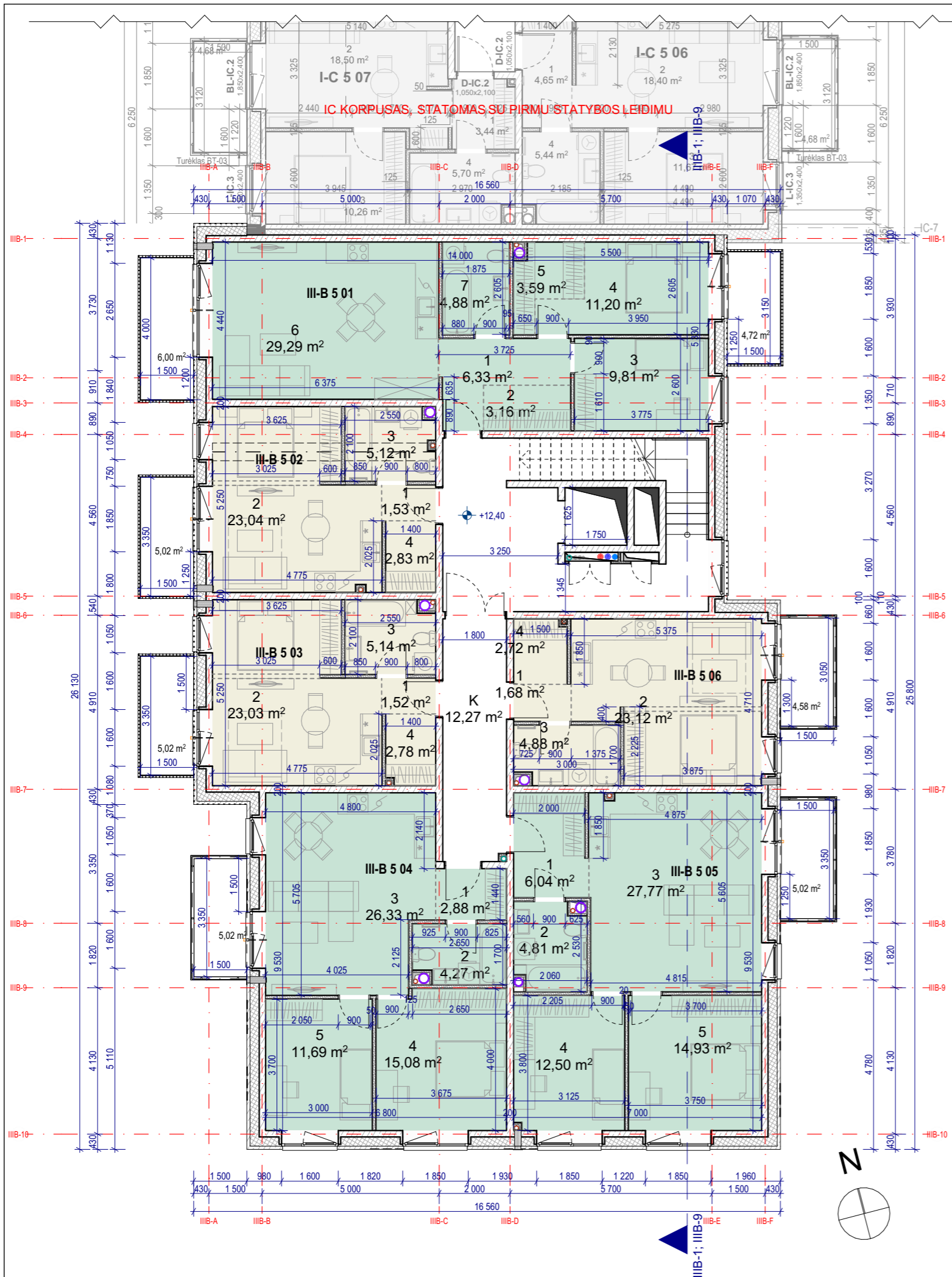

TURT.VNT.	NR.	PAVADINIMAS	PLOTAS
III-B 5 0	K	KORIDORIUS	12,27
			12,27 m²
III-B 5 01	1	PRIEŠKAMBARIS	6,33
III-B 5 01	2	DRABUŽINĖ	3,16
III-B 5 01	3	MIEGAMASIS	9,81
III-B 5 01	4	MIEGAMASIS	11,20
III-B 5 01	5	DRABUŽINĖ	3,59
III-B 5 01	6	SVETAINĖ	29,29
III-B 5 01	7	VONIA-TUALETAS	4,88
			68,26 m²
III-B 5 02	1	PRIEŠKAMBARIS	1,53
III-B 5 02	2	SVETAINĖ	23,04
III-B 5 02	3	VONIA-TUALETAS	5,12
III-B 5 02	4	DRABUŽINĖ	2,83
			32,52 m²
III-B 5 03	1	PRIEŠKAMBARIS	1,52
III-B 5 03	2	SVETAINĖ	23,03
III-B 5 03	3	VONIA-TUALETAS	5,14
III-B 5 03	4	DRABUŽINĖ	2,78
			32,47 m²

III-B 5 04	1	PRIEŠKAMBARIS	2,88
III-B 5 04	2	VONIA-TUALETAS	4,27
III-B 5 04	3	SVETAINĖ	26,33
III-B 5 04	4	MIEGAMASIS	15,08
III-B 5 04	5	MIEGAMASIS	11,69
			60,25 m²
III-B 5 05	1	PRIEŠKAMBARIS	6,04
III-B 5 05	2	VONIA-TUALETAS	4,81
III-B 5 05	3	SVETAINĖ	27,77
III-B 5 05	4	MIEGAMASIS	12,50
III-B 5 05	5	MIEGAMASIS	14,93
			66,05 m²
III-B 5 06	1	PRIEŠKAMBARIS	1,68
III-B 5 06	2	SVETAINĖ	23,12
III-B 5 06	3	VONIA-TUALETAS	4,88
III-B 5 06	4	DRABUŽINĖ	2,72
			32,40 m²
			304,22 m²

- Prekybos patalpos
- 1 kambario butas
- 1,5 kambario butas
- 2 kambarių butas
- 3 kambarių butas
- 4 kambarių butas

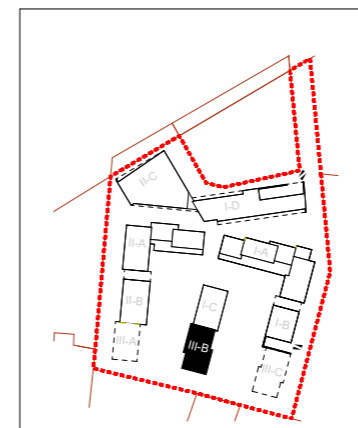

PASTABOS:

- +/- 0.00 = abs.alt. 120,08;
- Leistinas pastatų aukštis (metrais) pagal DP 35m (alt. 154,00)
- Matmenys pateikiami milimetrais (mm), altitudės metrais (m);
- Angų matmenys tikslinti vietoje.
- Vadovautis išmatavimais, o ne masteliu.
- Pakelėjimus derinti su architektais.
- Apdailų medžiagos, spalvos derinamos su architektais, perkant adekvataus dydžio pavyzdžius ar bandinius.
- Priešgaisrinis reikalavimas tikrinti GS dalyje.
- **Visose inžinerinėse koridorių spintose GS reikalavimai užtikrinami atitinkamai izoliuojant perdangą.**
- Revizinės durys ir liukai sienose/ribose nurodomi DP pagal inžinerių dalių projektus.
- gk - gipso kartono siena; gb - gelžbetonio siena.
- Storius žr. sutartinių žymėjimų lentelėje, jeigu planuose nenurodyta kitaip.
- Vidaus laiptų turėklų aukštis h=0,9m
- Nurodyti plotai ir matmenys gali kisti statybos metu, paklaidos ribose.
- Matmenis būtina tikslinti vietoje, prieš užsakant konkrečius gaminius;
- Visus mazgus gamintojas ir rangovas turi suderinti su PV.
- Interjero apdailos medžiagos pateikiamos atskiroje byloje.
- **Prieš gamybą rangovas privalo atsiųsti brėžinius architektams.**

SUTARTINIAI ŽYMĖJIMAI

I-A 7 04	Turtinio vieneto numeris
61,16 m ²	Patalpos numeris / patalpos plotas
[Symbol]	Trisluoksnės surenkamos gelžbetonio sienos
[Symbol]	Viensluoksnės surenkamos gelžbetonio sienos
[Symbol]	Gk siena (storis-125mm) žr. GK.D-01, GK1
[Symbol]	Angos perdangoje
[Symbol]	Lifto šachta
[Symbol]	Žalio gk siena drėgnoms patalpoms (storis-125mm) žr. GK.D-01, GK2
[Symbol]	Šachtų apsiuvimas gk siena (storis-80mm) žr. GK.D-01, GK4
[Symbol]	Šachtų apsiuvimas gk siena (storis-75mm) žr. GK.D-01, GK3.2
[Symbol]	Mūro siena
[Symbol]	Gelžbetonio kolona
[Symbol]	Grindų altitudė

0	2025-10	Statybos leidimui, projektinių pasiūlymų viešinimui	
LAIDA	IŠLEIDIMO DATA	LAIDOS STATUSAS. KEITIMO PRIEŽASTIS (JEI TAIKOMA)	
KVAL.	Eventus Architektai Eventus Pro, UAB info@eventuspro.lt Įm. k.: 300591759 www.eventusarchitektai.lt	STATINIO PROJEKTO PAVADINIMAS	
PATV.		Daugiabučių gyvenamųjų namų Kareivių g. 5 (VIII etapo), Vilniuje statybos projektas.	
DOK. NR.		STATINIO NUMERIS IR PAVADINIMAS	
A 823	PV	Vytenis Gerliakas	KORPUSAS III-B
A 823	SA PDV	Vytenis Gerliakas	
	ARCH	Viktoras Čeika	
	ARCH	Sigitas Sparnaitis	DOKUMENTO PAVADINIMAS
			III-B Penkto aukšto architektūrinis planas
LT	STATYTOJAS IR (ARBA) UŽSAKOVAS UAB "Victory Development IV", į.k. 305944736 Lvivo g. 101, LT-08104 Vilnius Tel.: +370 609 13835		DOKUMENTO ŽYMUO
			Z21-12-22-MDC-PP-SA-09_III-B.05
			LAPAS
			LAPŲ
			1
			1

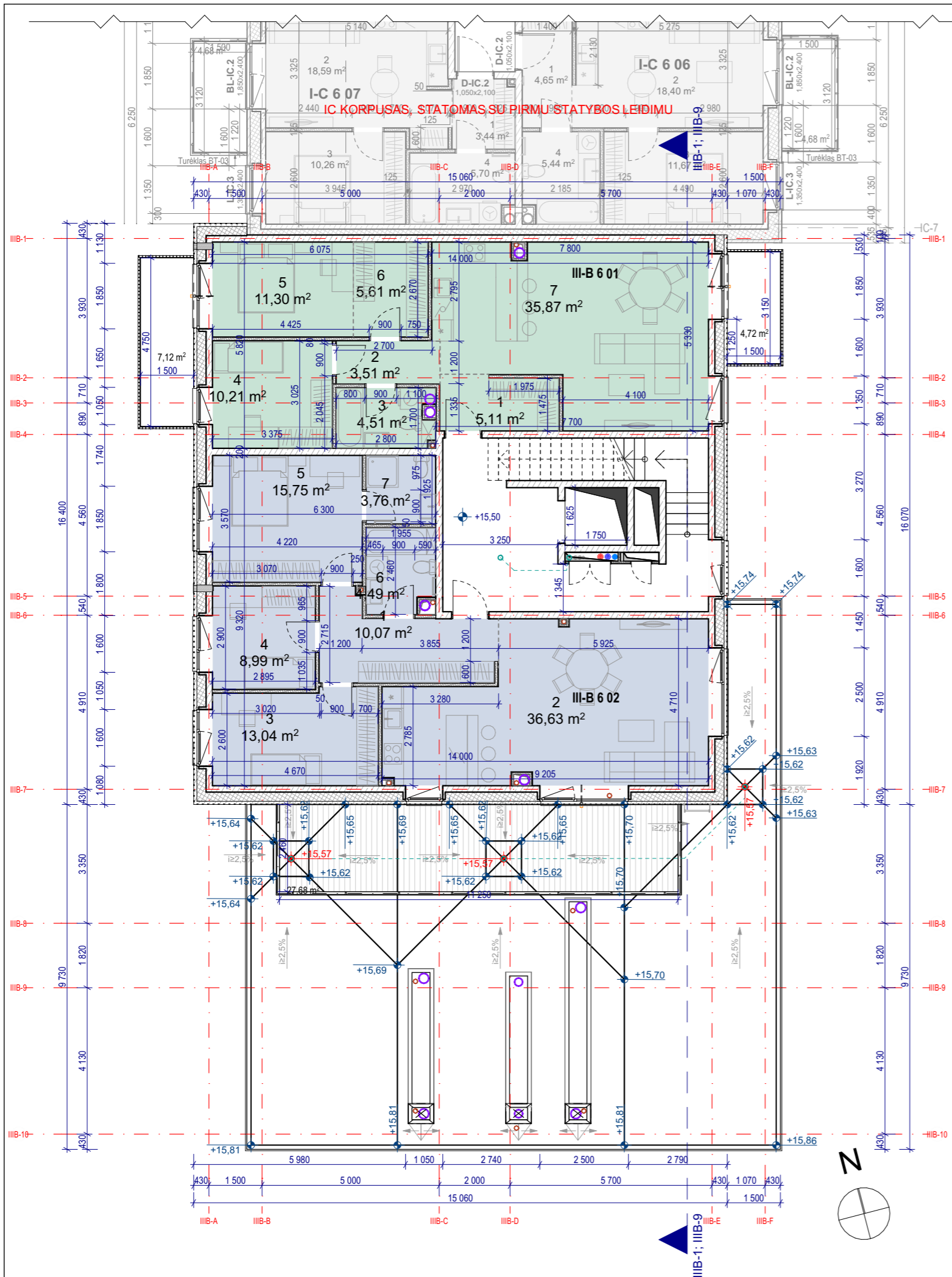

III-B šeštasis aukštas			
TURT.VNT.	NR.	PAVADINIMAS	PLOTAS
III-B 6 01	1	PRIEŠKAMBARIS	5,11
III-B 6 01	2	KORIDORIUS	3,51
III-B 6 01	3	VONIA-TUALETAS	4,51
III-B 6 01	4	MIEGAMASIS	10,21
III-B 6 01	5	MIEGAMASIS	11,30
III-B 6 01	6	DRABUŽINĖ	5,61
III-B 6 01	7	SVETAINĖ	35,87
			76,12 m²
III-B 6 02	1	DRABUŽINĖ	10,07
III-B 6 02	2	SVETAINĖ	36,63
III-B 6 02	3	MIEGAMASIS	13,04
III-B 6 02	4	MIEGAMASIS	8,99
III-B 6 02	5	MIEGAMASIS	15,75
III-B 6 02	6	VONIA-TUALETAS	4,49
III-B 6 02	7	VONIA-TUALETAS	3,76
			92,73 m²
			168,85 m²

- Prekybos patalpos
- 1 kambario butas
- 1,5 kambario butas
- 2 kambarių butas
- 3 kambarių butas
- 4 kambarių butas



PASTABOS:

- +/- 0.00 = abs.alt. 120,08;
- Leistinas pastatų aukštis (metrais) pagal DP 35m (alt. 154,00)
- Matmenys pateikiami milimetrais (mm), altitudės metrais (m);
- Angų matmenys tikslinti vietoje.
- Vadovautis išmatavimais, o ne masteliu.
- Pakelimus derinti su architektais.
- Apdaili medžiagos, spalvos derinamos su architektais, perkant adekvatus dydžio pavyzdžius ar bandinius.
- Priešgaisrinis reikalavimas tikrinti GS dalyje.
- Visose inžinerinėse koridorių spintose GS reikalavimai užtikrinami atitinkamai izoliuojant perdangą.
- Revizinės durys ir liukai sienose/lubose nurodomi DP pagal inžinerių dalių projektus.
- gk - gipso kartono siena; gb - gelžbetonio siena.
- Storius žr. sutartinių žymėjimų lentelėje, jeigu planuose nenurodyta kitaip.
- Vidaus laiptų turėklų aukštis h=0,9m
- Nurodyti plotai ir matmenys gali kisti statybos metu, paklaidos ribose.
- Matmenis būtina tikslinti vietoje, prieš užsakant konkrečius gaminius;
- Visus mazgus gamintojas ir rangovas turi suderinti su PV.
- Interjero apdailos medžiagos pateikiamos atskiroje interjero byloje.
- Prieš gamybą rangovas privalo atsiųsti brėžinius architektams.

SUTARTINIAI ŽYMĖJIMAI	
IA7 04	Turtinio vienetų numeris
61,16 m ²	Patalpos numeris / patalpos plotas
[Symbol]	Trisluoksnės surenkamos gelžbetonio sienos
[Symbol]	Viensluoksnės surenkamos gelžbetonio sienos
[Symbol]	Gk siena (storis-125mm) žr. GK.D-01, GK1
[Symbol]	Angos perdangoje
[Symbol]	Lifto šachta
[Symbol]	Žalio gk siena drėgnoms patalpoms (storis-125mm) žr. GK.D-01, GK2
[Symbol]	Šachtų apsiuvimas gk siena (storis-80mm) žr. GK.D-01, GK4
[Symbol]	Šachtų apsiuvimas gk siena (storis-75mm) žr. GK.D-01, GK3.2
[Symbol]	Mūro siena
[Symbol]	Gelžbetonio kolona
[Symbol]	Grindų altitudė

0	2025-10	Statybos leidimui, projektinių pasiūlymų viešinimui	
LAI DA	IŠLEIDIMO DATA	LAIDOS STATUSAS. KEITIMO PRIEŽASTIS (JEI TAIKOMA)	
KVAL.	Eventus Architektai Eventus Pro, UAB info@eventuspro.lt Įm. k.: 300591759 www.eventusarchitektai.lt	STATINIO PROJEKTO PAVADINIMAS	
PATV.		Daugiabučių gyvenamųjų namų Kareivių g. 5 (VIII etapo), Vilniuje statybos projektas.	
DOK. NR.		STATINIO NUMERIS IR PAVADINIMAS	
A 823	PV	Vytenis Gerliakas	KORPUSAS III-B
A 823	SA PDV	Vytenis Gerliakas	
	ARCH	Viktoras Čeika	DOKUMENTO PAVADINIMAS
	ARCH	Sigitas Sparnaitis	
			III-B Šešto aukšto architektūrinis planas
LT	STATYTOJAS IR (ARBA) UŽSAKOVAS UAB "Victory Development IV", į.k. 305944736 Lvivo g. 101, LT-08104 Vilnius Tel.: +370 609 13835		DOKUMENTO ŽYMUO
			Z21-12-22-MDC-PP-SA-09_III-B.06
			LAPAS
			LAPŲ
			1
			1

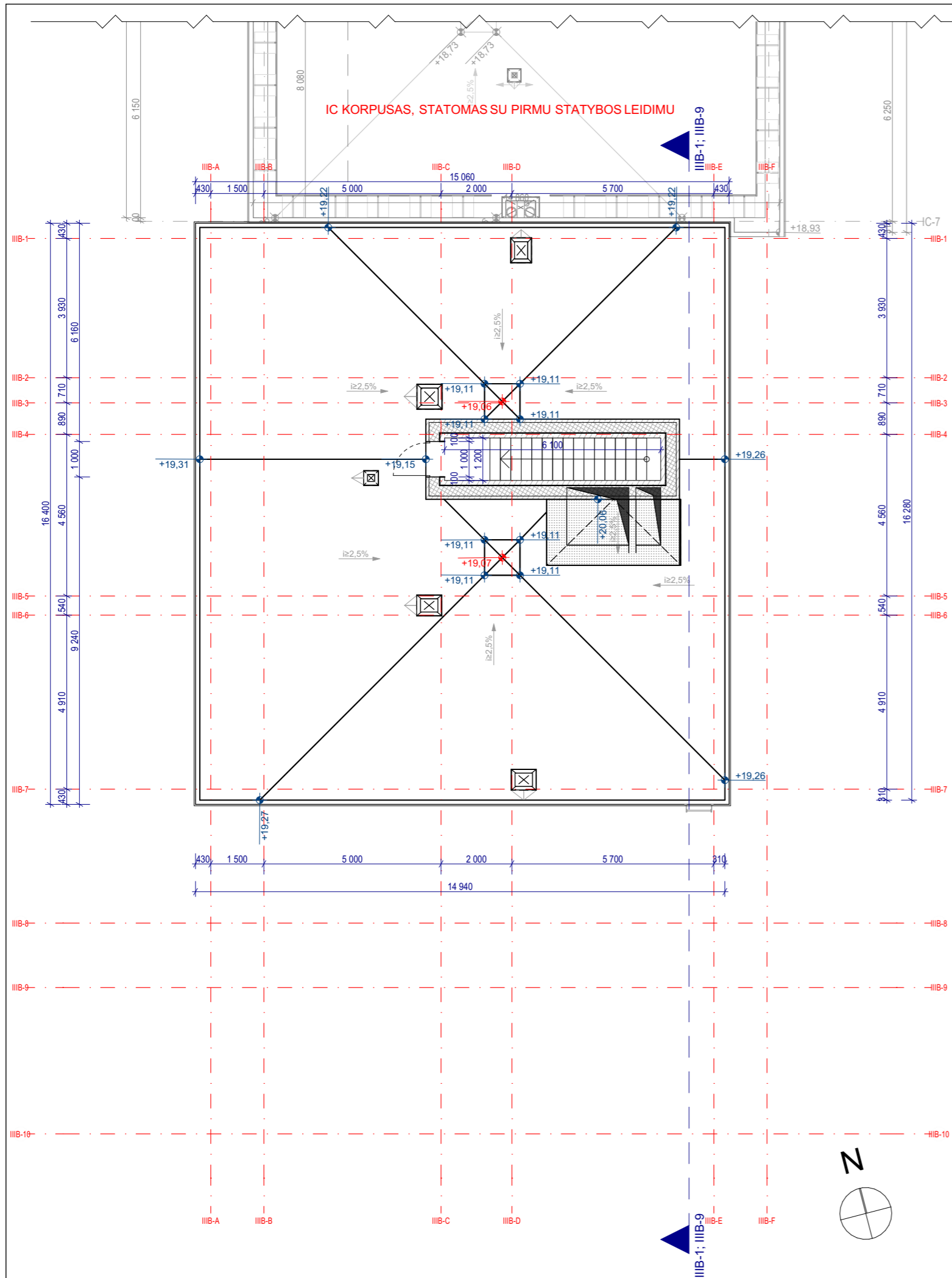

IC KORPUSAS, STATOMAS SU PIRMU STATYBOS LEIDIMU

		<p>PASTABOS:</p> <ul style="list-style-type: none"> - +/- 0.00 = abs.alt. 120,08; - Leistinas pastatų aukštis (metrais) pagal DP 35m (alt. 154,00) - Matmenys pateikiami milimetrais (mm), altitudės metrais (m); - Angų matmenis tikslinti vietoje. - Vadovautis išmatavimais, o ne masteliu. - Pakelėjimus derinti su architektais. - Apdailų medžiagos, spalvos derinamos su architektais, perkant adekvataus dydžio pavyzdžius ar bandinius. - Priešgaisrinis reikalavimas tikrinti GS dalyje. - Visose inženerinėse koridorių spintose GS reikalavimai užtikrinami atitinkamai izoliuojant perdangą. - Revizinės durys ir liukai sienose/lubose nurodomi DP pagal inžinerių dalių projektus. - gk - gipso kartono siena; gb - gelžbetonio siena. - Nurodyti plotai ir matmenys gali kisti statybos metu, paklaidos ribose. - Matmenis būtina tikslinti vietoje, prieš užsakant konkrečius gaminius; - Visus mazgus gamintojas ir rangovas turi suderinti su PV. - Interjero apdailos medžiagos pateikiamos atskiroje interjero byloje. - Prieš gamybą rangovas privalo atsiųsti brėžinius architektams. 	<p>SUTARTINIAI ŽYMĖJIMAI</p> <ul style="list-style-type: none"> I-A 7 04 Turtinio vieneto numeris 1 61,10 m² Patalpos numeris / patalpos plotas Trisluoksnės surenkamos gelžbetonio sienos Viensluoksnės surenkamos gelžbetonio sienos Gk siena (storis-125mm) žr. _GK.D-01, GK1 Angos perdangoje Lifto šachta Žalio gk siena drėgnoms patalpoms (storis-125mm) žr. _GK.D-01, GK2 Šachtų apsiuvimas gk siena (storis-80mm) žr. _GK.D-01, GK4 Šachtų apsiuvimas gk siena (storis-75mm) žr. _GK.D-01, GK3.2 Mūro siena Gelžbetonio kolona Grindų altitudė 			
0	2025-10	Statybos leidimui, projektinių pasiūlymų viešinimui				
LAI DA	IŠLEIDIMO DATA	LAIDOS STATUSAS. KEITIMO PRIEŽASTIS (JEI TAIKOMA)				
KVAL.	<p>Eventus Architektai Eventus Pro, UAB info@eventuspro.lt</p>	STATINIO PROJEKTO PAVADINIMAS				
PATV.		Daugiabučių gyvenamųjų namų Kareivių g. 5 (VIII etapo), Vilniuje statybos projektas.				
DOK. NR.	<p>Įm. k.: 300591759 www.eventusarchitektai.lt</p>	STATINIO NUMERIS IR PAVADINIMAS				
A 823		PV	Vytenis Gerliakas	KORPUSAS III-B		
A 823	SA PDV	Vytenis Gerliakas	DOKUMENTO PAVADINIMAS	LAIDA		
	ARCH	Viktoras Čeika			III-B Stogo architektūrinis planas	0
	ARCH	Sigitas Sparnaitis				
LT	STATYTOJAS IR (ARBA) UŽSAKOVAS UAB "Victory Development IV", į.k. 305944736 Lvivo g. 101, LT-08104 Vilnius Tel.: +370 609 13835		DOKUMENTO ŽYMUO	LAPAS	LAPŲ	
			Z21-12-22-MDC-PP-SA-09_III-B.07	1	1	

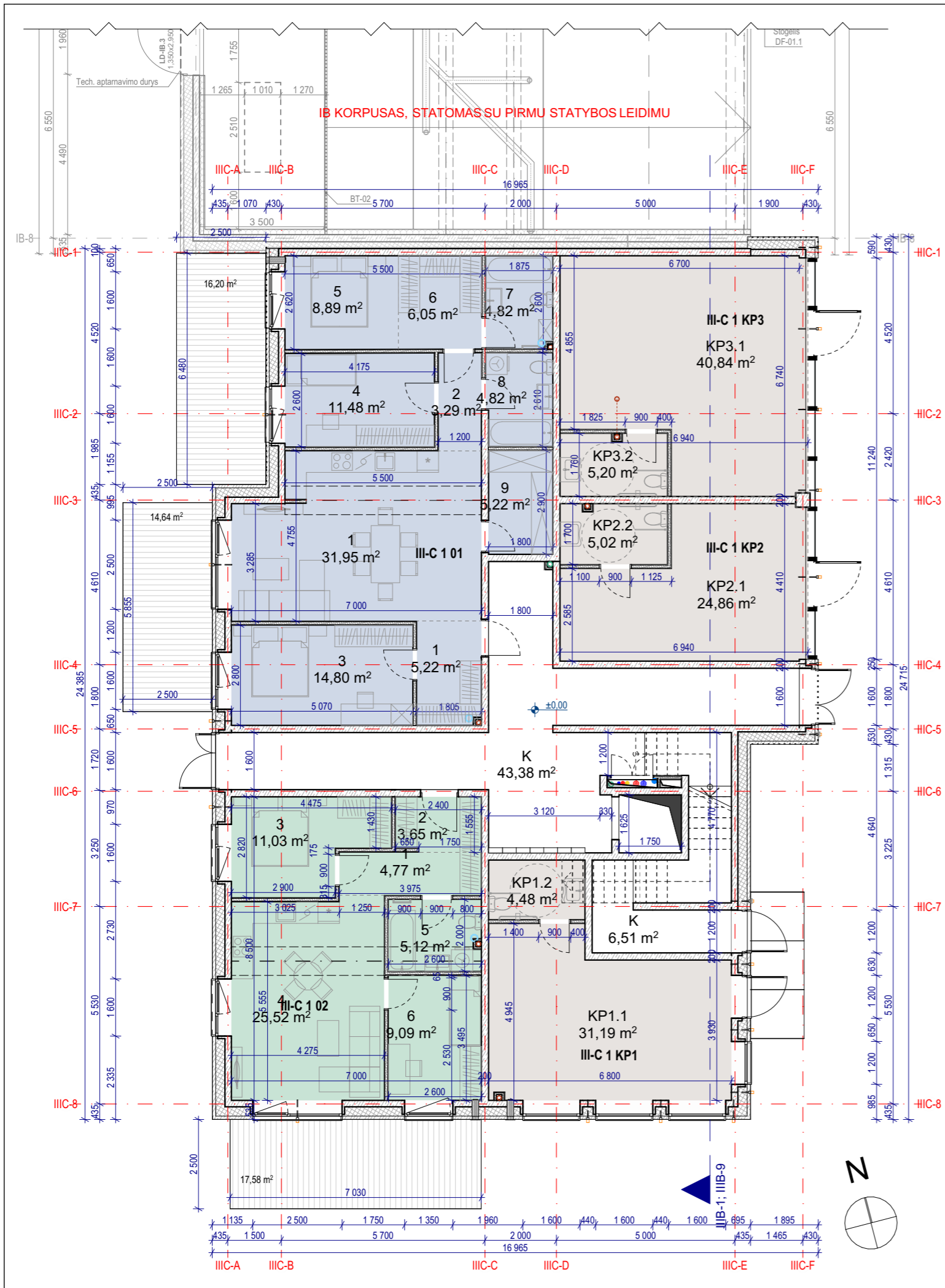

IB KORPUSAS, STATOMAS SU PIRMU STATYBOS LEIDIMU

III-C pirmas aukštas			
TURT.VNT. NR.	NR.	PAVADINIMAS	PLOTAS
III-C 1 0	K	KORIDORIUS	43,38
III-C 1 0	K	KORIDORIUS	6,51
			49,89 m²
III-C 1 01	1	PRIEŠKAMBARIS	5,22
III-C 1 01	1	SVETAINE	31,95
III-C 1 01	2	KORIDORIUS	3,29
III-C 1 01	3	MIEGAMASIS	14,80
III-C 1 01	4	MIEGAMASIS	11,48
III-C 1 01	5	MIEGAMASIS	8,89
III-C 1 01	6	DRABUŽINĖ	6,05
III-C 1 01	7	VONIA-TUALETAS	4,82
III-C 1 01	8	VONIA-TUALETAS	4,82
III-C 1 01	9	SANDELIOKAS	5,22
			96,54 m²
III-C 1 02	1	PRIEŠKAMBARIS	4,77
III-C 1 02	2	DRABUŽINĖ	3,65
III-C 1 02	3	MIEGAMASIS	11,03
III-C 1 02	4	SVETAINE	25,52
III-C 1 02	5	VONIA-TUALETAS	5,12
III-C 1 02	6	MIEGAMASIS	9,09
			59,18 m²
III-C 1 KP1	KP1.1	PREKYBOS PATALPOS	31,19
III-C 1 KP1	KP1.2	PREKYBOS PATALPOS	4,48
			35,67 m²
III-C 1 KP2	KP2.1	PREKYBOS PATALPOS	24,86
III-C 1 KP2	KP2.2	PREKYBOS PATALPOS	5,02
			29,88 m²
III-C 1 KP3	KP3.1	PREKYBOS PATALPOS	40,84
III-C 1 KP3	KP3.2	PREKYBOS PATALPOS	5,20
			46,04 m²
			317,20 m²

- Prekybos patalpos
- 1 kambario butas
- 1,5 kambarių butas
- 2 kambarių butas
- 3 kambarių butas
- 4 kambarių butas

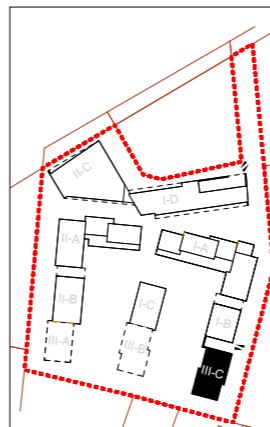

PASTABOS:

- +/- 0.00 = abs.alt. 120,08;
- Leistinas pastatų aukštis (metrais) pagal DP 35m (alt. 154,00)
- Matmenys pateikiami milimetrais (mm), altitudės metrais (m);
- Angų matmenis tikslinti vietoje.
- Vadovautis išmatavimais, o ne masteliu.
- Pakaitimus derinti su architektais.
- Apdailų medžiagos, spalvos derinamos su architektais, perkant adekvatus dydžio pavyzdžius ar bandinius.
- Priešgaisrinis reikalavimus tikrinti GS dalyje.
- **Visose inžinerinėse koridorių spintose GS reikalavimai užtikrinami atitinkamai izoliuojant perdangą.**
- Revizinės durys ir liukai sienose/lubose nurodomi DP pagal inžinerių dalių projektus.
- gk - gipso kartono siena; gb - gelžbetonio siena.
- Storiūs žr. sutartinių žymėjimų lentelėje, jeigu planuose nenurodyta kitaip.
- Vidaus laiptų turėklų aukštis h-0,9m
- Nurodyti plotai ir matmenys gali kisti statybos metu, paklaudus ribose.
- Matmenys būtina tikslinti vietoje, prieš užsakant konkrečius gaminius;
- Visus mazgus gamintojas ir rangovas turi suderinti su PV;
- Interjero apdailos medžiagos pateikiamos atskiroje interjero byloje.
- **Prieš gamybą rangovas privalo atsiųsti brėžinius architektams.**

SUTARTINIAI ŽYMĖJIMAI

I-A 7 04	Turtinio vieneto numeris
61,16 m²	Patalpos numeris / patalpos plotas
	Trisluoksnės surenkamos gelžbetonio sienos
	Viensluoksnės surenkamos gelžbetonio sienos
	Gk siena (storis-125mm) žr. _GK.D-01, GK1
	Angos perdangoje
	Lifto šachta
	Žalio gk siena drėgnoms patalpoms (storis-125mm) žr. _GK.D-01, GK2
	Šachtų apsiuvimas gk siena (storis-80mm) žr. _GK.D-01, GK4
	Šachtų apsiuvimas gk siena (storis-75mm) žr. _GK.D-01, GK3.2
	Mūro siena
	Gelžbetonio kolona
	Grindų altitudė

0	2025-10	Statybos leidimui, projektinių pasiūlymų viešinimui	
LAIDA	IŠLEIDIMO DATA	LAIDOS STATUSAS. KEITIMO PRIEŽASTIS (JEI TAIKOMA)	
KVAL.		STATINIO PROJEKTO PAVADINIMAS	
PATV.		Daugiabučių gyvenamųjų namų Kareivių g. 5 (VIII etapo), Vilniuje statybos projektas.	
DOK. NR.	[m. k.: 300591759 www.eventusarchitektai.lt]	STATINIO NUMERIS IR PAVADINIMAS	
A 823		PV	Vytenis Gerliakas
A 823	SA PDV	Vytenis Gerliakas	KORPUSAS III-C
	ARCH	Viktoras Čeika	
	ARCH	Sigitas Sparnaitis	DOKUMENTO PAVADINIMAS
			III-C Pirmo aukšto architektūrinis planas
LT	STATYTOJAS IR (ARBA) UŽSAKOVAS UAB "Victory Development IV", j.k. 305944736 Lvivo g. 101, LT-08104 Vilnius Tel.: +370 609 13835		DOKUMENTO ŽYMUO
		Z21-12-22-MDC-PP-SA-10_III-C.01	LAPAS
			LAPŲ
			1
			1

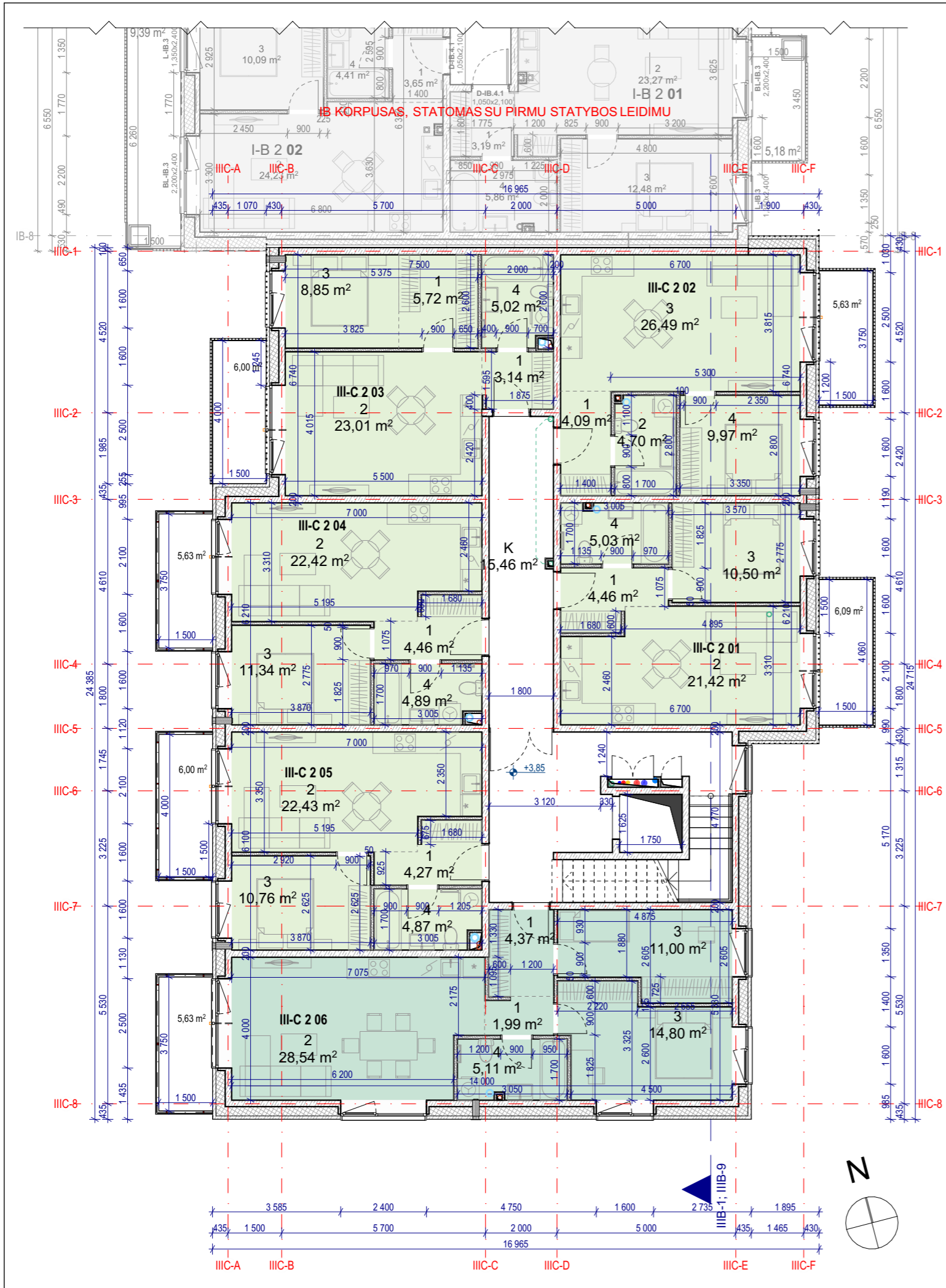

III-C antras aukštas			
TURT.VNT. NR.	PAVADINIMAS	PLOTAS	
III-C 2 0	K KORIDORIUS	15,46	
		15,46 m²	
III-C 2 01	1 PRIEŠKAMBARIS	4,46	
III-C 2 01	2 SVETAINĖ	21,42	
III-C 2 01	3 MIEGAMASIS	10,50	
III-C 2 01	4 VONIA-TUALETAS	5,03	
		41,41 m²	
III-C 2 02	1 PRIEŠKAMBARIS	4,09	
III-C 2 02	2 VONIA-TUALETAS	4,70	
III-C 2 02	3 SVETAINĖ	26,49	
III-C 2 02	4 MIEGAMASIS	9,97	
		45,25 m²	
III-C 2 03	1 DRABUŽINĖ	5,72	
III-C 2 03	1 PRIEŠKAMBARIS	3,14	
III-C 2 03	2 SVETAINĖ	23,01	
III-C 2 03	3 MIEGAMASIS	8,85	
III-C 2 03	4 VONIA-TUALETAS	5,02	
		45,74 m²	
III-C 2 04	1 PRIEŠKAMBARIS	4,46	
III-C 2 04	2 SVETAINĖ	22,42	
III-C 2 04	3 MIEGAMASIS	11,34	
III-C 2 04	4 VONIA-TUALETAS	4,89	
		43,11 m²	
III-C 2 05	1 PRIEŠKAMBARIS	4,27	
III-C 2 05	2 SVETAINĖ	22,43	
III-C 2 05	3 MIEGAMASIS	10,76	
III-C 2 05	4 VONIA-TUALETAS	4,87	
		42,33 m²	
III-C 2 06	1 DRABUŽINĖ	4,37	
III-C 2 06	1 PRIEŠKAMBARIS	1,99	
III-C 2 06	2 SVETAINĖ	28,54	
III-C 2 06	3 MIEGAMASIS	11,00	
III-C 2 06	3 MIEGAMASIS	14,80	
III-C 2 06	4 VONIA-TUALETAS	5,11	
		65,81 m²	
		299,11 m²	

- Prekybos patalpos
- 1 kambario butas
- 1,5 kambario butas
- 2 kambarių butas
- 3 kambarių butas
- 4 kambarių butas

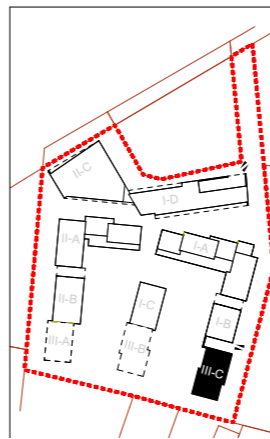

- PASTABOS:**
- +/- 0.00 = abs.alt. 120,08;
 - Leistinas pastatų aukštis (metrais) pagal DP 35m (alt. 154,00)
 - Matmenys pateikiami milimetrais (mm), altitudės metrais (m);
 - Angų matmenis tikslinti vietoje.
 - Vadovautis išmatavimais, o ne masteliu.
 - Pakeitimus derinti su architektais.
 - Apdaili medžiagos, spalvos derinamos su architektais, perkant adekvatus dydžio pavyzdžius ar bandinius.
 - Priešgaisrinis reikalavimus tikrinti GS dalyje.
 - **Visose inžinerinėse koridorių spintose GS reikalavimai užtikrinami atitinkamai izoliuojant perdangą.**
 - Revizinės durys ir liukai sienose/lubose nurodomi DP pagal inžinerių dalių projektus.
 - gk - gipso kartono siena; gb - gelžbetonio siena.
 - Storiūs žr. sutartinių žymėjimų lentelėje, jeigu planuose nenurodyta kitaip.
 - Vidaus laiptų turėklų aukštis h-0,9m
 - Nurodyti plotai ir matmenys gali kisti statybos metu, paklaudas ribose.
 - Matmenis būtina tikslinti vietoje, prieš užsakant konkrečius gaminius;
 - Visus mazgus gamintojas ir rangovas turi suderinti su PV;
 - Interjero apdailos medžiagos pateikiamos atskiroje interjero byloje.
 - **Prieš gamybą rangovas privalo atsiųsti brėžinius architektams.**

- SUTARTINIAI ŽYMĖJIMAI**
- I-A 7 04 Turtinio vieneto numeris
 - 61,16 m² Patalpos numeris / patalpos plotas
 - Trisluoksnės surenkamos gelžbetonio sienos
 - Viensluoksnės surenkamos gelžbetonio sienos
 - Gk siena (storis-125mm) žr. **_GK.D-01, GK1**
 - Angos perdangoje
 - Lifto šachta
 - Žalio gk siena drėgnoms patalpoms (storis-125mm) žr. **_GK.D-01, GK2**
 - Šachtų apsiuvimas gk siena (storis-80mm) žr. **_GK.D-01, GK4**
 - Šachtų apsiuvimas gk siena (storis-75mm) žr. **_GK.D-01, GK3.2**
 - Mūro siena
 - Gelžbetonio kolona
 - Grindų altitudė

0	2025-10	Statybos leidimui, projektinių pasiūlymų viešinimui	
LAIDA	IŠLEIDIMO DATA	LAIDOS STATUSAS. KEITIMO PRIEŽASTIS (JEI TAIKOMA)	
KVAL.	 Eventus Architektai Eventus Pro, UAB info@eventuspro.lt	STATINIO PROJEKTO PAVADINIMAS	
PATV.		Daugiabučių gyvenamųjų namų Kareivių g. 5 (VIII etapo), Vilniuje statybos projektas.	
DOK. NR.	Įm. k.: 300591759 www.eventusarchitektai.lt	STATINIO NUMERIS IR PAVADINIMAS	
A 823	PV	Vytenis Gerliakas	KORPUSAS III-C
A 823	SA PDV	Vytenis Gerliakas	
	ARCH	Viktoras Čeika	DOKUMENTO PAVADINIMAS
	ARCH	Sigitas Sparnaitis	
			III-C Antro aukšto architektūrinis planas
LT	STATYTOJAS IR (ARBA) UŽSAKOVAS UAB "Victory Development IV", į.k. 305944736 Lvivo g. 101, LT-08104 Vilnius Tel.: +370 609 13835		DOKUMENTO ŽYMUO
			Z21-12-22-MDC-PP-SA-10_III-C.02
			LAPAS
			LAPŲ
			1
			1

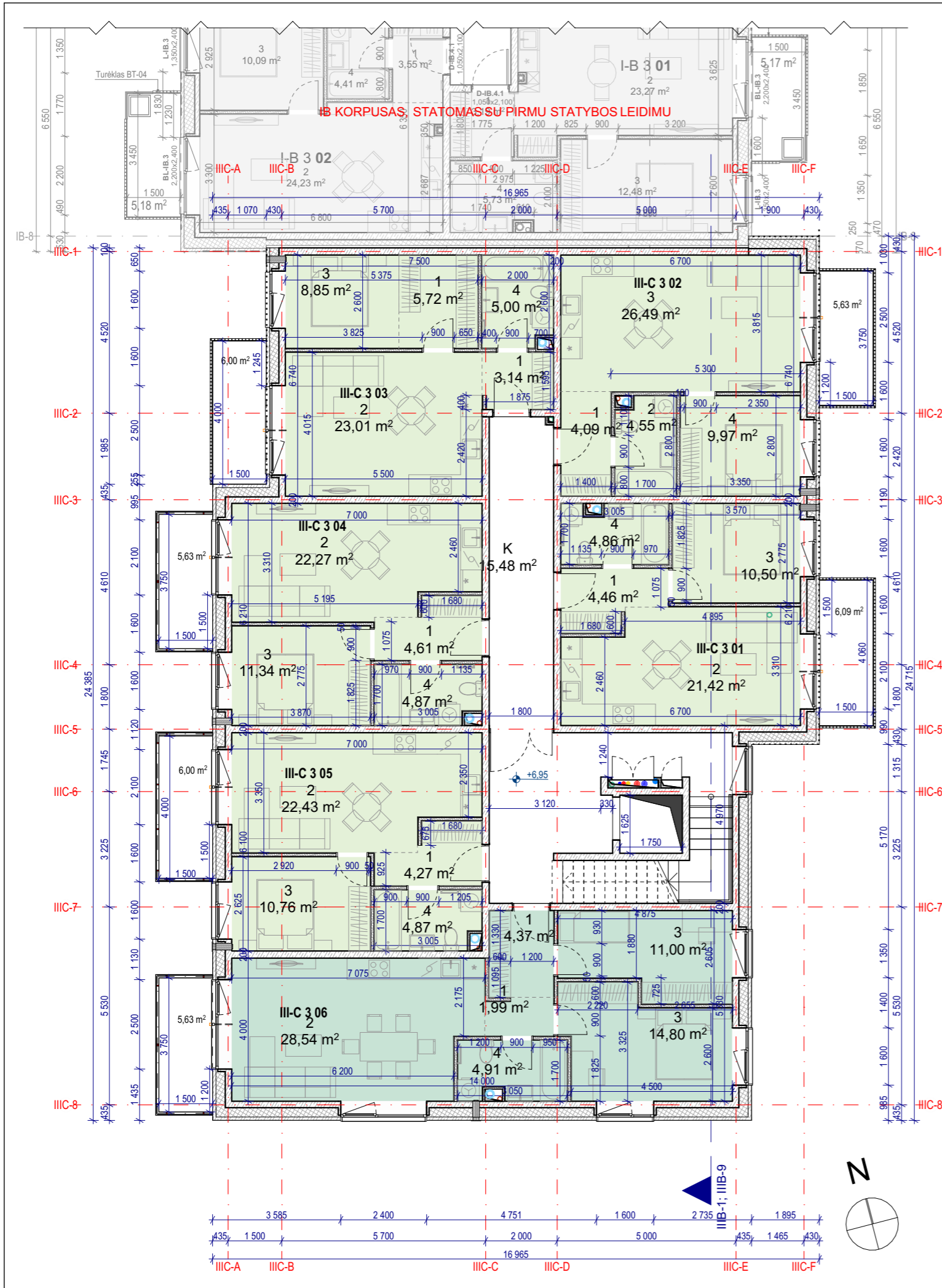

III KORPUSAS, STATOMAS SU PIRMU STATYBOS LEIDIMU

III-C trečias aukštas			
TURT.VNT. NR.	PAVADINIMAS	PLOTAS	
III-C 3 0	K KORIDORIUS	15,48	
		15,48 m²	
III-C 3 01	1 PRIEŠKAMBARIS	4,46	
III-C 3 01	2 SVETAINĖ	21,42	
III-C 3 01	3 MIEGAMASIS	10,50	
III-C 3 01	4 VONIA-TUALETAS	4,86	
		41,24 m²	
III-C 3 02	1 PRIEŠKAMBARIS	4,09	
III-C 3 02	2 VONIA-TUALETAS	4,55	
III-C 3 02	3 SVETAINĖ	26,49	
III-C 3 02	4 MIEGAMASIS	9,97	
		45,10 m²	
III-C 3 03	1 DRABUŽINĖ	5,72	
III-C 3 03	1 PRIEŠKAMBARIS	3,14	
III-C 3 03	2 SVETAINĖ	23,01	
III-C 3 03	3 MIEGAMASIS	8,85	
III-C 3 03	4 VONIA-TUALETAS	5,00	
		45,72 m²	
III-C 3 04	1 PRIEŠKAMBARIS	4,61	
III-C 3 04	2 SVETAINĖ	22,27	
III-C 3 04	3 MIEGAMASIS	11,34	
III-C 3 04	4 VONIA-TUALETAS	4,87	
		43,09 m²	
III-C 3 05	1 PRIEŠKAMBARIS	4,27	
III-C 3 05	2 SVETAINĖ	22,43	
III-C 3 05	3 MIEGAMASIS	10,76	
III-C 3 05	4 VONIA-TUALETAS	4,87	
		42,33 m²	
III-C 3 06	1 DRABUŽINĖ	4,37	
III-C 3 06	1 PRIEŠKAMBARIS	1,99	
III-C 3 06	2 SVETAINĖ	28,54	
III-C 3 06	3 MIEGAMASIS	11,00	
III-C 3 06	3 MIEGAMASIS	14,80	
III-C 3 06	4 VONIA-TUALETAS	4,91	
		65,61 m²	
		298,57 m²	

- Prekybos patalpos
- 1 kambario butas
- 1,5 kambario butas
- 2 kambarių butas
- 3 kambarių butas
- 4 kambarių butas

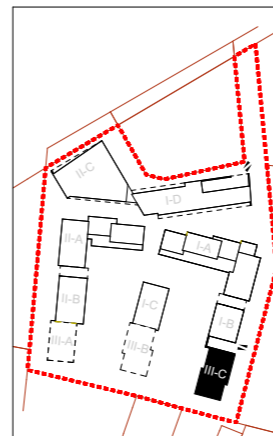

PASTABOS:

- +/- 0.00 = abs.alt. 120.08;
- Leistinas pastatų aukštis (metrais) pagal DP 35m (alt. 154.00)
- Matmenys pateikiami milimetrais (mm), altitudės metrais (m);
- Angų matmenis tikslinti vietoje.
- Vadovautis išmatavimais, o ne masteliu.
- Pakaitimus derinti su architektais.
- Apdaili medžiagos, spalvos derinamos su architektais, perkant adekvatus dydžio pavyzdžius ar bandinius.
- Priešgaisrinis reikalavimus tikrinti GS dalyje.
- **Visose inžinerinėse koridorių spintose GS reikalavimai užtikrinami atitinkamai izoliuojant perdangą.**
- Revizinės durys ir liukai sienose/lubose nurodomi DP pagal inžinerių dalių projektus.
- gk - gipso kartono siena; gb - gelžbetonio siena.
- Storiūs žr. sutartinių žymėjimų lentelėje, jeigu planuose nenurodyta kitaip.
- Vidaus laiptų turėklų aukštis h-0,9m
- Nurodyti plotai ir matmenys gali kisti statybos metu, paklaudus ribose.
- Matmenis būtina tikslinti vietoje, prieš užsakant konkrečius gaminius;
- Visus mazgus gamintojas ir rangovas turi suderinti su PV;
- Interjero apdailos medžiagos pateikiamos atskiroje interjero byloje.
- **Prieš gamybą rangovas privalo atsiųsti brėžinius architektams.**

SUTARTINIAI ŽYMĖJIMAI

- I-A 7 04 Turtinio vieneto numeris
- 61,16 m² Patalpos numeris / patalpos plotas
- Trisluoksnės surenkamos gelžbetonio sienos
- Viensluoksnės surenkamos gelžbetonio sienos
- Gk siena (storis-125mm) žr. **_GK.D-01, GK1**
- Angos perdangoje
- Lifto šachta
- Žalio gk siena drėgnoms patalpoms (storis-125mm) žr. **_GK.D-01, GK2**
- Šachtų apsiuvimas gk siena (storis-80mm) žr. **_GK.D-01, GK4**
- Šachtų apsiuvimas gk siena (storis-75mm) žr. **_GK.D-01, GK3.2**
- Mūro siena
- Gelžbetonio kolona
- Grindų altitudė

0	2025-10	Statybos leidimui, projektinių pasiūlymų viešinimui			
LAIDA	IŠLEIDIMO DATA	LAIDOS STATUSAS. KEITIMO PRIEŽASTIS (JEI TAIKOMA)			
KVAL.	 Eventus Architektai Eventus Pro, UAB info@eventuspro.lt	STATINIO PROJEKTO PAVADINIMAS			
PATV.		Daugiabučių gyvenamųjų namų Kareivių g. 5 (VIII etapo), Vilniuje statybos projektas.			
DOK. NR.	Įm. k.: 300591759 www.eventusarchitektai.lt	STATINIO NUMERIS IR PAVADINIMAS			
A 823	PV	Vytenis Gerliakas	KORPUSAS III-C		
A 823	SA PDV	Vytenis Gerliakas			
	ARCH	Viktoras Čeika	DOKUMENTO PAVADINIMAS		
	ARCH	Sigitas Sparnaitis			
			III-C Trečio aukšto architektūrinis planas		
LT	STATYTOJAS IR (ARBA) UŽSAKOVAS UAB "Victory Development IV", į.k. 305944736 Lvivo g. 101, LT-08104 Vilnius Tel.: +370 609 13835		DOKUMENTO ŽYMUO	LAPAS	LAPŲ
			Z21-12-22-MDC-PP-SA-10_III-C.03	1	1

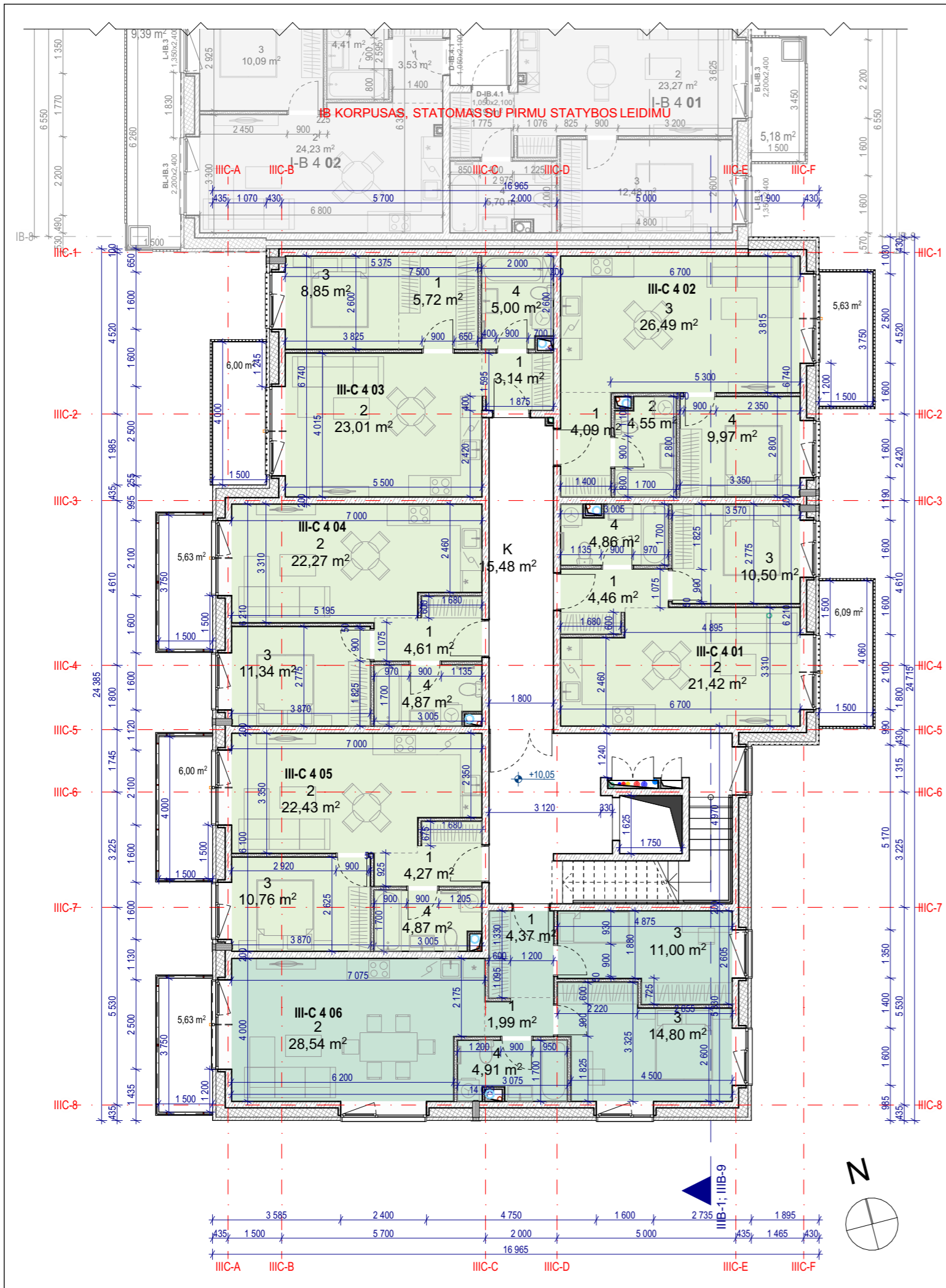

III-C ketvirtas aukštas			
TURT.VNT. NR.	PAVADINIMAS	PLOTAS	
III-C 4 0	K KORIDORIUS	15,48	
		15,48 m²	
III-C 4 01	1 PRIEŠKAMBARIS	4,46	
III-C 4 01	2 SVETAINĖ	21,42	
III-C 4 01	3 MIEGAMASIS	10,50	
III-C 4 01	4 VONIA-TUALETAS	4,86	
		41,24 m²	
III-C 4 02	1 PRIEŠKAMBARIS	4,09	
III-C 4 02	2 VONIA-TUALETAS	4,55	
III-C 4 02	3 SVETAINĖ	26,49	
III-C 4 02	4 MIEGAMASIS	9,97	
		45,10 m²	
III-C 4 03	1 DRABUŽINĖ	5,72	
III-C 4 03	1 PRIEŠKAMBARIS	3,14	
III-C 4 03	2 SVETAINĖ	23,01	
III-C 4 03	3 MIEGAMASIS	8,85	
III-C 4 03	4 VONIA-TUALETAS	5,00	
		45,72 m²	
III-C 4 04	1 PRIEŠKAMBARIS	4,61	
III-C 4 04	2 SVETAINĖ	22,27	
III-C 4 04	3 MIEGAMASIS	11,34	
III-C 4 04	4 VONIA-TUALETAS	4,87	
		43,09 m²	
III-C 4 05	1 PRIEŠKAMBARIS	4,27	
III-C 4 05	2 SVETAINĖ	22,43	
III-C 4 05	3 MIEGAMASIS	10,76	
III-C 4 05	4 VONIA-TUALETAS	4,87	
		42,33 m²	
III-C 4 06	1 DRABUŽINĖ	4,37	
III-C 4 06	1 PRIEŠKAMBARIS	1,99	
III-C 4 06	2 SVETAINĖ	28,54	
III-C 4 06	3 MIEGAMASIS	14,80	
III-C 4 06	3 MIEGAMASIS	11,00	
III-C 4 06	4 VONIA-TUALETAS	4,91	
		65,61 m²	
		298,57 m²	

- Prekybos patalpos
- 1 kambario butas
- 1,5 kambarių butas
- 2 kambarių butas
- 3 kambarių butas
- 4 kambarių butas

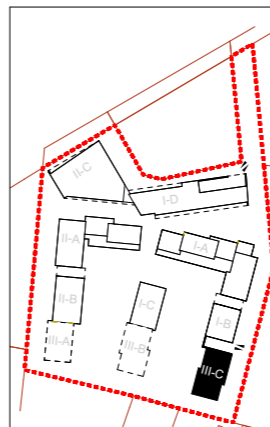

- PASTABOS:**
- +/- 0.00 = abs.alt. 120,08;
 - Leistinas pastatų aukštis (metrais) pagal DP 35m (alt. 154,00)
 - Matmenys pateikiami milimetrais (mm), altitudės metrais (m);
 - Angų matmenis tikslinti vietoje.
 - Vadovautis išmatavimais, o ne masteliu.
 - Pakeitimų derinti su architektais.
 - Apdailų medžiagos, spalvos derinamos su architektais, perkant adekvatus dydžio pavyzdžius ar bandinius.
 - Priešgaisrinis reikalavimus tikrinti GS dalyje.
 - **Visose inžinerinėse koridorių spintose GS reikalavimai užtikrinami atitinkamai izoliuojant perdangą.**
 - Revizinės durys ir liukai sienose/lubose nurodomi DP pagal inžinerių dalių projektus.
 - gk - gipso kartono siena; gb - gelžbetonio siena.
 - Storiūs žr. sutartinių žymėjimų lentelėje, jeigu planuose nenurodyta kitaip.
 - Vidaus laiptų turėklų aukštis h-0,9m
 - Nurodyti plotai ir matmenys gali kisti statybos metu, paklaudus ribose.
 - Matmenis būtina tikslinti vietoje, prieš užsakant konkrečius gaminius;
 - Visus mazgus gamintojas ir rangovas turi suderinti su PV;
 - Interjero apdailos medžiagos pateikiamos atskiroje interjero byloje.
 - **Prieš gamybą rangovas privalo atsiųsti brėžinius architektams.**

- SUTARTINIAI ŽYMĖJIMAI**
- I-A 7 04 Turtinio vieneto numeris
 - 61,16 m² Patalpos numeris / patalpos plotas
 - Trisluoksnės surenkamos gelžbetonio sienos
 - Viensluoksnės surenkamos gelžbetonio sienos
 - Gk siena (storis-125mm) žr. **_GK.D-01, GK1**
 - Angos perdangoje
 - Lifto šachta
 - Žalio gk siena drėgnoms patalpoms (storis-125mm) žr. **_GK.D-01, GK2**
 - Šachtų apsiuvimas gk siena (storis-80mm) žr. **_GK.D-01, GK4**
 - Šachtų apsiuvimas gk siena (storis-75mm) žr. **_GK.D-01, GK3.2**
 - Mūro siena
 - Gelžbetonio kolona
 - Grindų altitudė

0	2025-10	Statybos leidimui, projektinių pasiūlymų viešinimui	
LAIDA	IŠLEIDIMO DATA	LAIDOS STATUSAS. KEITIMO PRIEŽASTIS (JEI TAIKOMA)	
KVAL.	 Eventus Architektai Eventus Pro, UAB info@eventuspro.lt Įm. k.: 300591759 www.eventusarchitektai.lt	STATINIO PROJEKTO PAVADINIMAS	
PATV.		Daugiabučių gyvenamųjų namų Kareivių g. 5 (VIII etapo), Vilniuje statybos projektas.	
DOK. NR.		STATINIO NUMERIS IR PAVADINIMAS	
A 823	PV	Vytenis Gerliakas	KORPUSAS III-C
A 823	SA PDV	Vytenis Gerliakas	
	ARCH	Viktoras Čeika	DOKUMENTO PAVADINIMAS
	ARCH	Sigitas Sparnaitis	
			III-C Ketvirtos aukšto architektūrinis planas
LT	STATYTOJAS IR (ARBA) UŽSAKOVAS UAB "Victory Development IV", į.k. 305944736 Lvivo g. 101, LT-08104 Vilnius Tel.: +370 609 13835		DOKUMENTO ŽYMUO
			Z21-12-22-MDC-PP-SA-10_III-C.04
			LAPAS
			LAPŲ
			1
			1

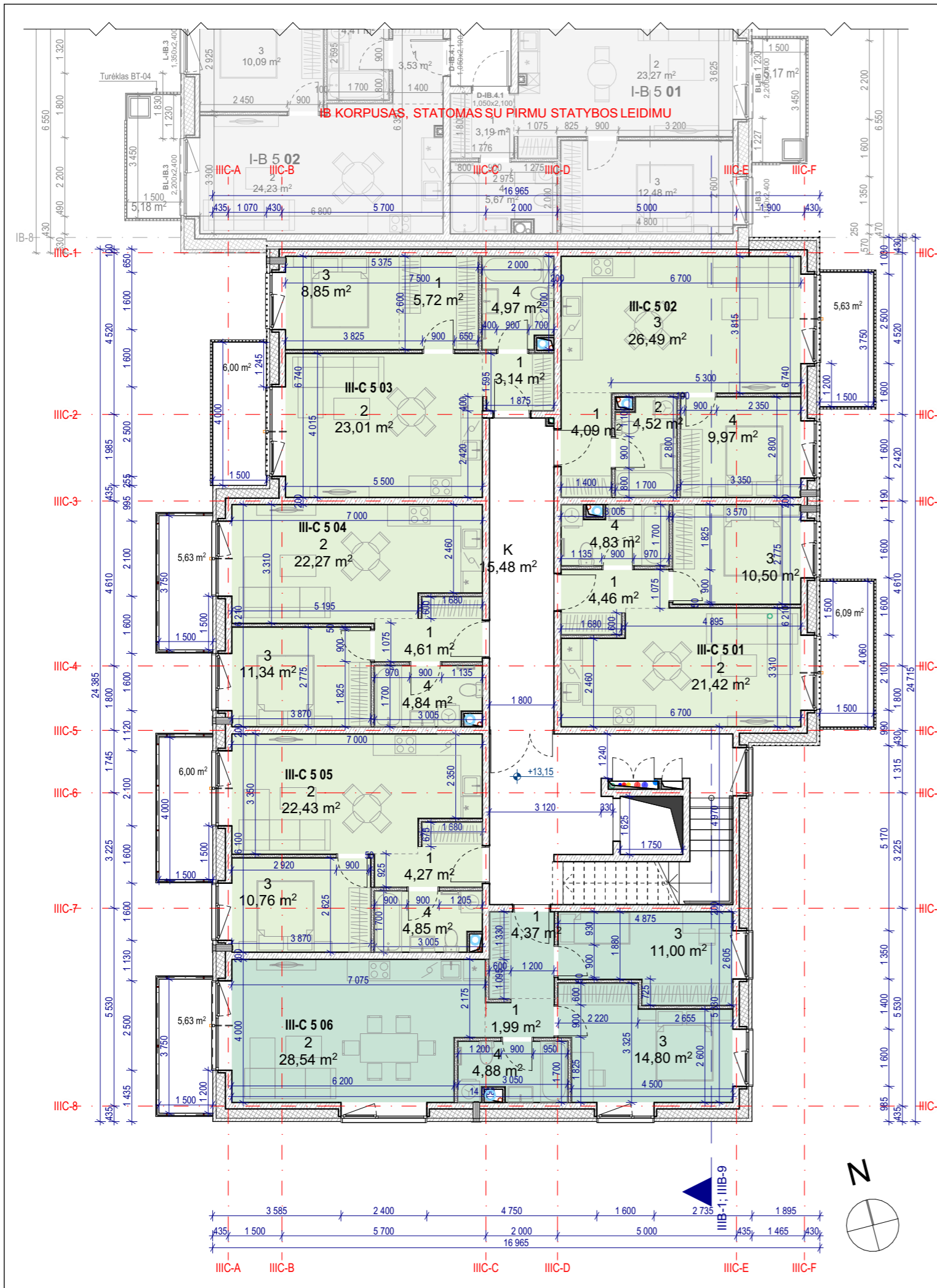

III-C pentas aukštas			
TURT.VNT. NR.	PAVADINIMAS	PLOTAS	
III-C 5 0	K KORIDORIUS	15,48	
		15,48 m²	
III-C 5 01	1 PRIEŠKAMBARIS	4,46	
III-C 5 01	2 SVETAINĖ	21,42	
III-C 5 01	3 MIEGAMASIS	10,50	
III-C 5 01	4 VONIA-TUALETAS	4,83	
		41,21 m²	
III-C 5 02	1 PRIEŠKAMBARIS	4,09	
III-C 5 02	2 VONIA-TUALETAS	4,52	
III-C 5 02	3 SVETAINĖ	26,49	
III-C 5 02	4 MIEGAMASIS	9,97	
		45,07 m²	
III-C 5 03	1 DRABUŽINĖ	5,72	
III-C 5 03	1 PRIEŠKAMBARIS	3,14	
III-C 5 03	2 SVETAINĖ	23,01	
III-C 5 03	3 MIEGAMASIS	8,85	
III-C 5 03	4 VONIA-TUALETAS	4,97	
		45,69 m²	
III-C 5 04	1 PRIEŠKAMBARIS	4,61	
III-C 5 04	2 SVETAINĖ	22,27	
III-C 5 04	3 MIEGAMASIS	11,34	
III-C 5 04	4 VONIA-TUALETAS	4,84	
		43,06 m²	
III-C 5 05	1 PRIEŠKAMBARIS	4,27	
III-C 5 05	2 SVETAINĖ	22,43	
III-C 5 05	3 MIEGAMASIS	10,76	
III-C 5 05	4 VONIA-TUALETAS	4,85	
		42,31 m²	
III-C 5 06	1 DRABUŽINĖ	4,37	
III-C 5 06	1 PRIEŠKAMBARIS	1,99	
III-C 5 06	2 SVETAINĖ	28,54	
III-C 5 06	3 MIEGAMASIS	14,80	
III-C 5 06	3 MIEGAMASIS	14,80	
III-C 5 06	4 VONIA-TUALETAS	4,88	
		65,58 m²	
		298,40 m²	

- Prekybos patalpos
- 1 kambario butas
- 1,5 kambario butas
- 2 kambarių butas
- 3 kambarių butas
- 4 kambarių butas

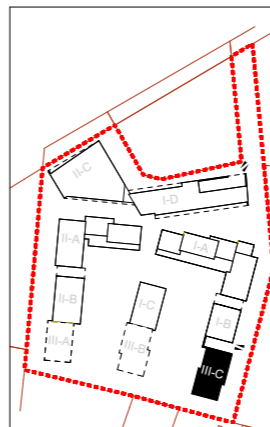

- PASTABOS:**
- +/- 0.00 = abs.alt. 120,08;
 - Leistinas pastatų aukštis (metrais) pagal DP 35m (alt. 154,00)
 - Matmenys pateikiami milimetrais (mm), altitudės metrais (m);
 - Angų matmenis tikslinti vietoje.
 - Vadovautis išmatavimais, o ne masteliu.
 - Pakeitimus derinti su architektais.
 - Apdaili medžiagos, spalvos derinamos su architektais, perkant adekvatus dydžio pavyzdžius ar bandinius.
 - Priešgaisrinius reikalavimus tikrinti GS dalyje.
 - **Visose inžinerinėse koridorių spintose GS reikalavimai užtikrinami atitinkamai izoliuojant perdangą.**
 - Revizinės durys ir liukai sienose/lubose nurodomi DP pagal inžinerių dalių projektus.
 - gk - gipso kartono siena; gb - gelžbetonio siena.
 - Storių žr. sutartinių žymėjimų lentelėje, jeigu planuose nenurodyta kitaip.
 - Vidaus laiptų turėklų aukštis h-0,9m
 - Nurodyti plotai ir matmenys gali kisti statybos metu, paklaudus ribose.
 - Matmenis būtina tikslinti vietoje, prieš užsakant konkrečius gaminius;
 - Visus mazgus gamintojas ir rangovas turi suderinti su PV;
 - Interjero apdailos medžiagos pateikiamos atskiroje interjero byloje.
 - **Prieš gamybą rangovas privalo atsiųsti brėžinius architektams.**

- SUTARTINIAI ŽYMĖJIMAI**
- I-A 7 04 Turtinio vieneto numeris
 - 61,16 m² Patalpos numeris / patalpos plotas
 - Trisluoksnės surenkamos gelžbetonio sienos
 - Viensluoksnės surenkamos gelžbetonio sienos
 - Gk siena (storis-125mm) žr. **_GK.D-01, GK1**
 - Angos perdangoje
 - Lifto šachta
 - Žalio gk siena drėgnoms patalpoms (storis-125mm) žr. **_GK.D-01, GK2**
 - Šachtų apsiuvimas gk siena (storis-80mm) žr. **_GK.D-01, GK4**
 - Šachtų apsiuvimas gk siena (storis-75mm) žr. **_GK.D-01, GK3.2**
 - Mūro siena
 - Gelžbetonio kolona
 - Grindų altitudė

0	2025-10	Statybos leidimui, projektinių pasiūlymų viešinimui	
LAI DA	IŠLEIDIMO DATA	LAIDOS STATUSAS. KEITIMO PRIEŽASTIS (JEI TAIKOMA)	
KVAL.	 Eventus Architektai Eventus Pro, UAB info@eventuspro.lt Įm. k.: 300591759 www.eventusarchitektai.lt	STATINIO PROJEKTO PAVADINIMAS	
PATV.		Daugiabučių gyvenamųjų namų Kareivių g. 5 (VIII etapo), Vilniuje statybos projektas.	
DOK. NR.		STATINIO NUMERIS IR PAVADINIMAS	
A 823	PV	Vytenis Gerliakas	KORPUSAS III-C
A 823	SA PDV	Vytenis Gerliakas	
	ARCH	Viktoras Čeika	DOKUMENTO PAVADINIMAS
	ARCH	Sigitas Sparnaitis	
			III-C Penktos aukšto architektūrinis planas
LT	STATYTOJAS IR (ARBA) UŽSAKOVAS UAB "Victory Development IV", į.k. 305944736 Lvivo g. 101, LT-08104 Vilnius Tel.: +370 609 13835		DOKUMENTO ŽYMUO
			Z21-12-22-MDC-PP-SA-10_III-C.05
			LAPAS LAPŲ
			1 1

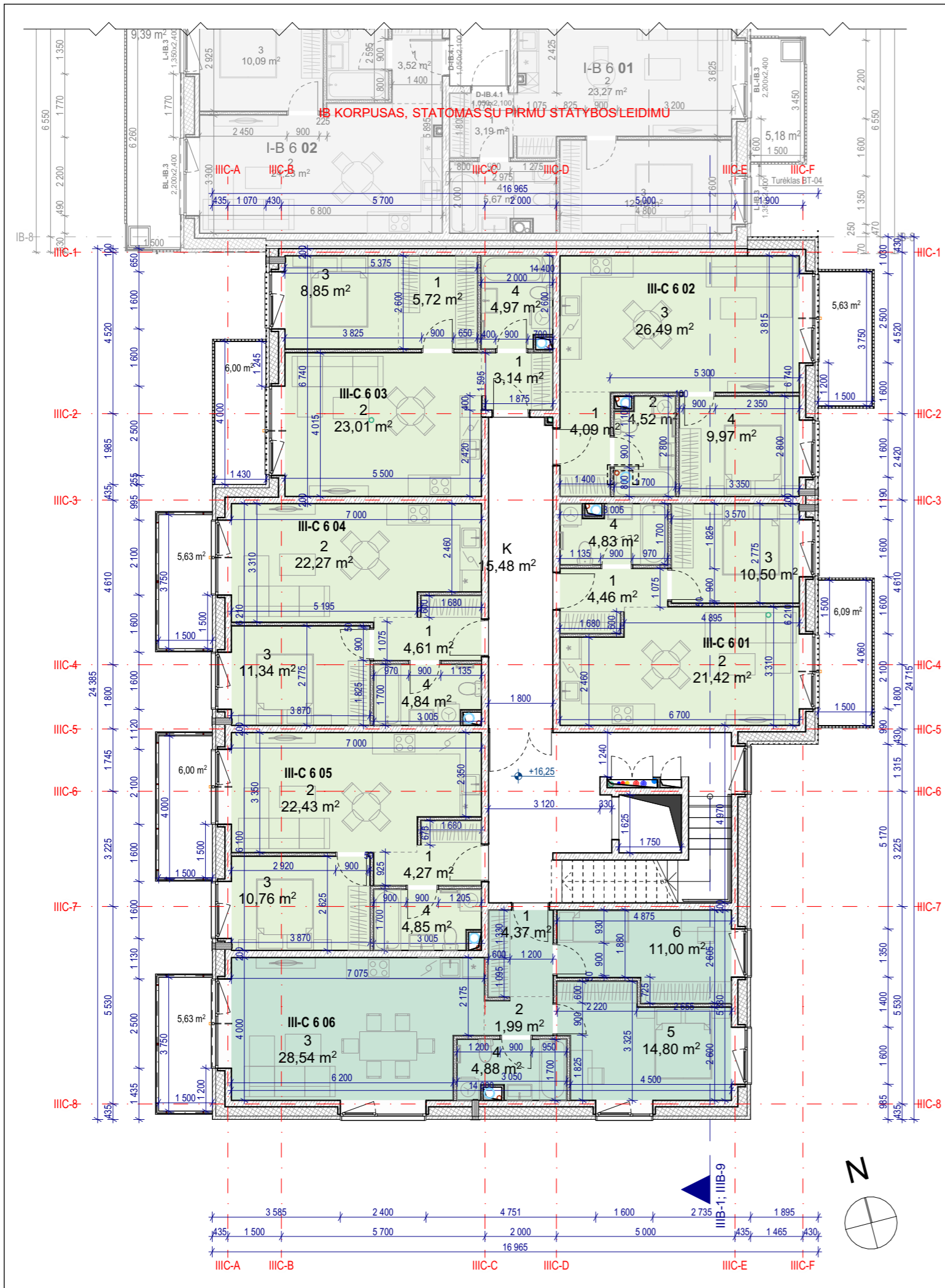

III-C šeštasis aukštas		
TURT.VNT. NR.	PAVADINIMAS	PLOTAS
III-C 6 0	K KORIDORIUS	15,48
		15,48 m²
III-C 6 01	1 PRIEŠKAMBARIS	4,46
III-C 6 01	2 SVETAINĖ	21,42
III-C 6 01	3 MIEGAMASIS	10,50
III-C 6 01	4 VONIA-TUALETAS	4,83
		41,21 m²
III-C 6 02	1 PRIEŠKAMBARIS	4,09
III-C 6 02	2 VONIA-TUALETAS	4,52
III-C 6 02	3 SVETAINĖ	26,49
III-C 6 02	4 MIEGAMASIS	9,97
		45,07 m²
III-C 6 03	1 DRABUŽINĖ	5,72
III-C 6 03	1 PRIEŠKAMBARIS	3,14
III-C 6 03	2 SVETAINĖ	23,01
III-C 6 03	3 MIEGAMASIS	8,85
III-C 6 03	4 VONIA-TUALETAS	4,97
		45,69 m²
III-C 6 04	1 PRIEŠKAMBARIS	4,61
III-C 6 04	2 SVETAINĖ	22,27
III-C 6 04	3 MIEGAMASIS	11,34
III-C 6 04	4 VONIA-TUALETAS	4,84
		43,06 m²
III-C 6 05	1 PRIEŠKAMBARIS	4,27
III-C 6 05	2 SVETAINĖ	22,43
III-C 6 05	3 MIEGAMASIS	10,76
III-C 6 05	4 VONIA-TUALETAS	4,85
		42,31 m²
III-C 6 06	1 DRABUŽINĖ	4,37
III-C 6 06	2 PRIEŠKAMBARIS	1,99
III-C 6 06	3 SVETAINĖ	28,54
III-C 6 06	4 VONIA-TUALETAS	4,88
III-C 6 06	5 MIEGAMASIS	14,80
III-C 6 06	6 MIEGAMASIS	11,00
		65,58 m²
		298,40 m²

- Prekybos patalpos
- 1 kambario butas
- 1,5 kambario butas
- 2 kambarių butas
- 3 kambarių butas
- 4 kambarių butas

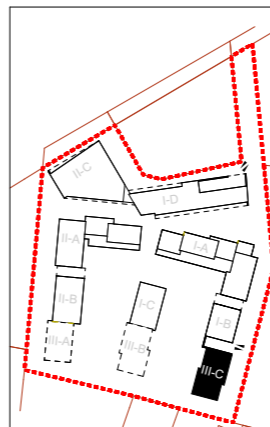

- PASTABOS:**
- +/- 0.00 = abs.alt. 120,08;
 - Leistinas pastatų aukštis (metrais) pagal DP 35m (alt. 154,00)
 - Matmenys pateikiami milimetrais (mm), altitudės metrais (m);
 - Angų matmenis tikslinti vietoje.
 - Vadovautis išmatavimais, o ne masteliu.
 - Pakeitimų derinti su architektais.
 - Apdailų medžiagos, spalvos derinamos su architektais, perkant adekvatus dydžio pavyzdžius ar bandinius.
 - Priešgaisrinis reikalavimus tikrinti GS dalyje.
 - **Visose inžinerinėse koridorių spintose GS reikalavimai užtikrinami atitinkamai izoliuojant perdangą.**
 - Revizinės durys ir liukai sienose/lubose nurodomi DP pagal inžinerių dalių projektus.
 - gk - gipso kartono siena; gb - gelžbetonio siena.
 - Storiūs žr. sutartinių žymėjimų lentelėje, jeigu planuose nenurodyta kitaip.
 - Vidaus laiptų turėklų aukštis h-0,9m
 - Nurodyti plotai ir matmenys gali kisti statybos metu, paklaudus ribose.
 - Matmenis būtina tikslinti vietoje, prieš užsakant konkrečius gaminius;
 - Visus mazgus gamintojas ir rangovas turi suderinti su PV;
 - Interjero apdailos medžiagos pateikiamos atskiroje interjero byloje.
 - **Prieš gamybą rangovas privalo atsiųsti brėžinius architektams.**

- SUTARTINIAI ŽYMĖJIMAI**
- I-A 7 04 Turtinio vieneto numeris
 - 61,16 m² Patalpos numeris / patalpos plotas
 - Trisluoksnės surenkamos gelžbetonio sienos
 - Viensluoksnės surenkamos gelžbetonio sienos
 - Gk siena (storis-125mm) žr. **_GK.D-01, GK1**
 - Angos perdangoje
 - Lifto šachta
 - Žalio gk siena drėgnoms patalpoms (storis-125mm) žr. **_GK.D-01, GK2**
 - Šachtų apsiuvimas gk siena (storis-80mm) žr. **_GK.D-01, GK4**
 - Šachtų apsiuvimas gk siena (storis-75mm) žr. **_GK.D-01, GK3.2**
 - Mūro siena
 - Gelžbetonio kolona
 - Grindų altitudė

0	2025-10	Statybos leidimui, projektinių pasiūlymų viešinimui	
LAI DA	IŠLEIDIMO DATA	LAIDOS STATUSAS. KEITIMO PRIEŽASTIS (JEI TAIKOMA)	
KVAL.	 Eventus Architektai Eventus Pro, UAB info@eventuspro.lt Įm. k.: 300591759 www.eventusarchitektai.lt	STATINIO PROJEKTO PAVADINIMAS	
PATV.		Daugiabučių gyvenamųjų namų Kareivių g. 5 (VIII etapo), Vilniuje statybos projektas.	
DOK. NR.		STATINIO NUMERIS IR PAVADINIMAS	
A 823	PV	Vytenis Gerliakas	KORPUSAS III-C
A 823	SA PDV	Vytenis Gerliakas	
	ARCH	Viktoras Čeika	DOKUMENTO PAVADINIMAS
	ARCH	Sigitas Sparnaitis	
			III-C Šešto aukšto architektūrinis planas
LT	STATYTOJAS IR (ARBA) UŽSAKOVAS UAB "Victory Development IV", į.k. 305944736 Lvivo g. 101, LT-08104 Vilnius Tel.: +370 609 13835		DOKUMENTO ŽYMUO
			Z21-12-22-MDC-PP-SA-10_III-C.06
			LAPAS
			LAPŲ
			1
			1

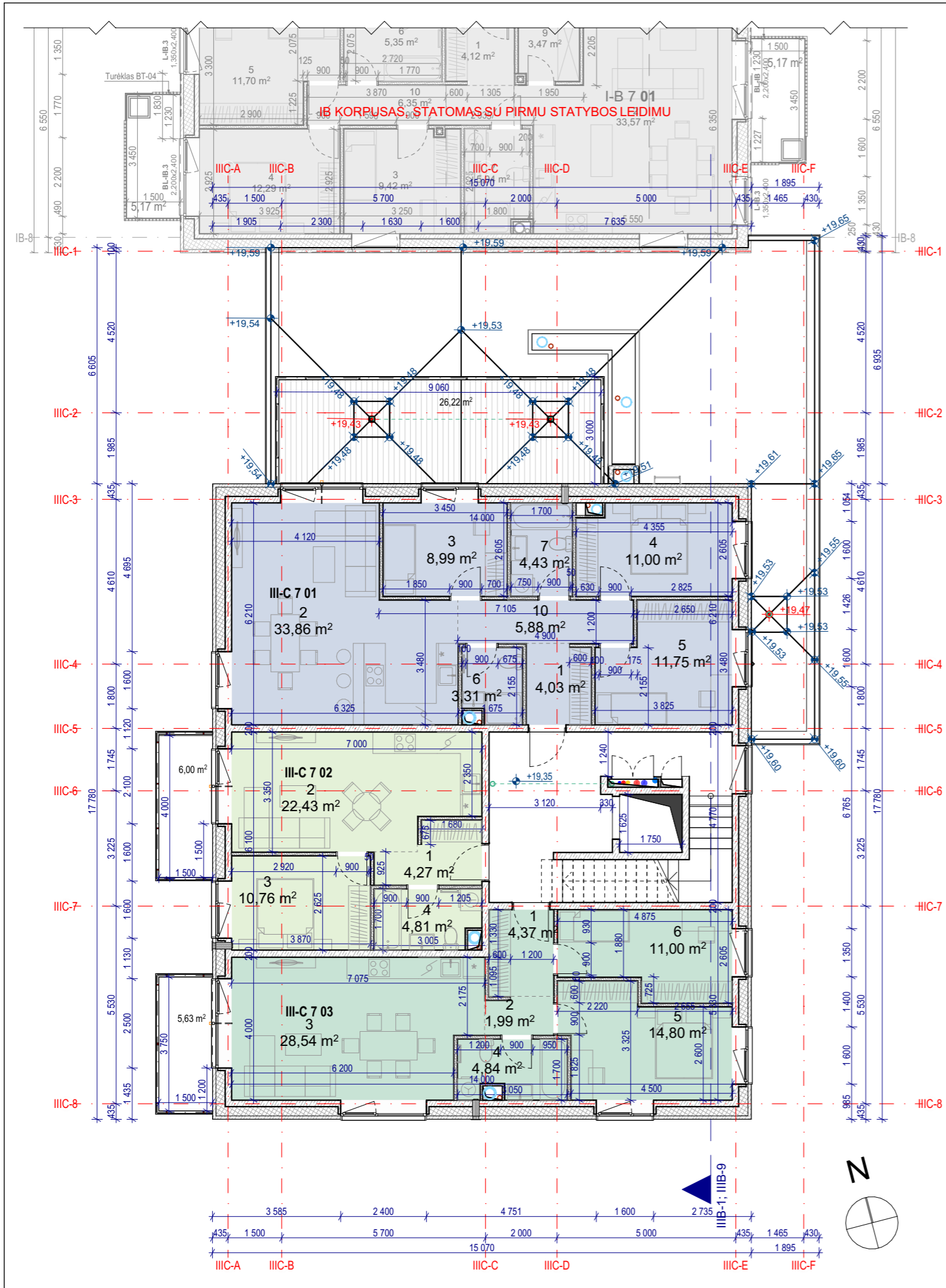

III-C septintasis aukštas			
TURT.VNT. NR.	PAVADINIMAS	PLOTAS	
III-C 7 01 1	PRIEŠKAMBARIS	4,03	
III-C 7 01 2	SVETAINĖ	33,86	
III-C 7 01 3	MIEGAMASIS	8,99	
III-C 7 01 4	MIEGAMASIS	11,00	
III-C 7 01 5	MIEGAMASIS	11,75	
III-C 7 01 6	VONIA-TUALETAS	3,31	
III-C 7 01 7	VONIA-TUALETAS	4,43	
III-C 7 01 10	PRIEŠKAMBARIS	5,88	
		83,25 m²	
III-C 7 02 1	PRIEŠKAMBARIS	4,27	
III-C 7 02 2	SVETAINĖ	22,43	
III-C 7 02 3	MIEGAMASIS	10,76	
III-C 7 02 4	VONIA-TUALETAS	4,81	
		42,27 m²	
III-C 7 03 1	DRABUŽINĖ	4,37	
III-C 7 03 2	KORIDORIUS	1,99	
III-C 7 03 3	SVETAINĖ	28,54	
III-C 7 03 4	VONIA-TUALETAS	4,84	
III-C 7 03 5	MIEGAMASIS	14,80	
III-C 7 03 6	MIEGAMASIS	11,00	
		65,54 m²	
		191,06 m²	

- Prekybos patalpos
- 1 kambario butas
- 1,5 kambario butas
- 2 kambarių butas
- 3 kambarių butas
- 4 kambarių butas

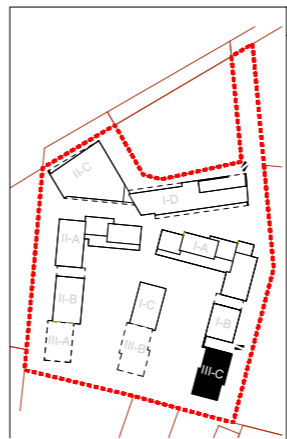

PASTABOS:

- +/- 0.00 = abs.alt. 120,08;
- Leistinas pastatų aukštis (metrais) pagal DP 35m (alt. 154,00)
- Matmenys pateikiami milimetrais (mm), altitudės metrais (m);
- Angų matmenis tikslinti vietoje.
- Vadovautis išmatavimais, o ne masteliu.
- Pakeitimus derinti su architektais.
- Apdailų medžiagos, spalvos derinamos su architektais, perkant adekvatus dydžio pavyzdžius ar bandinius.
- Priešgaisrinis reikalavimus tikrinti GS dalyje.
- **Visose inžinerinėse koridorių spintose GS reikalavimai užtikrinami atitinkamai izoliuojant perdangą.**
- Revizinės durys ir liukai sienose/lubose nurodomi DP pagal inžinerių dalių projektus.
- gk - gipso kartono siena; gb - gelžbetonio siena.
- Storių žr. sutartinių žymėjimų lentelėje, jeigu planuose nenurodyta kitaip.
- Vidaus laiptų turėklų aukštis h-0,9m
- Nurodyti plotai ir matmenys gali kisti statybos metu, paklaudus ribose.
- Matmenis būtina tikslinti vietoje, prieš užsakant konkrečius gaminius;
- Visus mazgus gamintojas ir rangovas turi suderinti su PV;
- Interjero apdailos medžiagos pateikiamos atskiroje interjero byloje.
- **Prieš gamybą rangovas privalo atsiųsti brėžinius architektams.**

SUTARTINIAI ŽYMĖJIMAI	
	I-A 7 04 Turtinio vieneto numeris
	61,16 m² Patalpos numeris / patalpos plotas
	Trisluoksnės surenkamos gelžbetonio sienos
	Viensluoksnės surenkamos gelžbetonio sienos
	Gk siena (storis-125mm) žr. _GK.D-01, GK1
	Angos perdangoje
	Lifto šachta
	Žalio gk siena drėgnoms patalpoms (storis-125mm) žr. _GK.D-01, GK2
	Šachtų apsiuvimas gk siena (storis-80mm) žr. _GK.D-01, GK4
	Šachtų apsiuvimas gk siena (storis-75mm) žr. _GK.D-01, GK3.2
	Mūro siena
	Gelžbetonio kolona
	Grindų altitudė

0	2025-10	Statybos leidimui, projektinių pasiūlymų viešinimui		
LAI DA	IŠLEIDIMO DATA	LAIDOS STATUSAS. KEITIMO PRIEŽASTIS (JEI TAIKOMA)		
KVAL.		STATINIO PROJEKTO PAVADINIMAS		
PATV.		Daugiabučių gyvenamųjų namų Kareivių g. 5 (VIII etapo), Vilniuje statybos projektas.		
DOK. NR.	[m. k.: 300591759 www.eventusarchitektai.lt]	STATINIO NUMERIS IR PAVADINIMAS		
A 823		PV	Vytenis Gerliakas	KORPUSAS III-C
A 823	SA PDV	Vytenis Gerliakas		
	ARCH	Viktoras Čeika	DOKUMENTO PAVADINIMAS	
	ARCH	Sigitas Sparnaitis	III-C Septinto aukšto architektūrinis planas	
LT	STATYTOJAS IR (ARBA) UŽSAKOVAS UAB "Victory Development IV", j.k. 305944736 Lvivo g. 101, LT-08104 Vilnius Tel.: +370 609 13835		DOKUMENTO ŽYMUO	LAPAS LAPŲ
			Z21-12-22-MDC-PP-SA-10_III-C.07	1 1

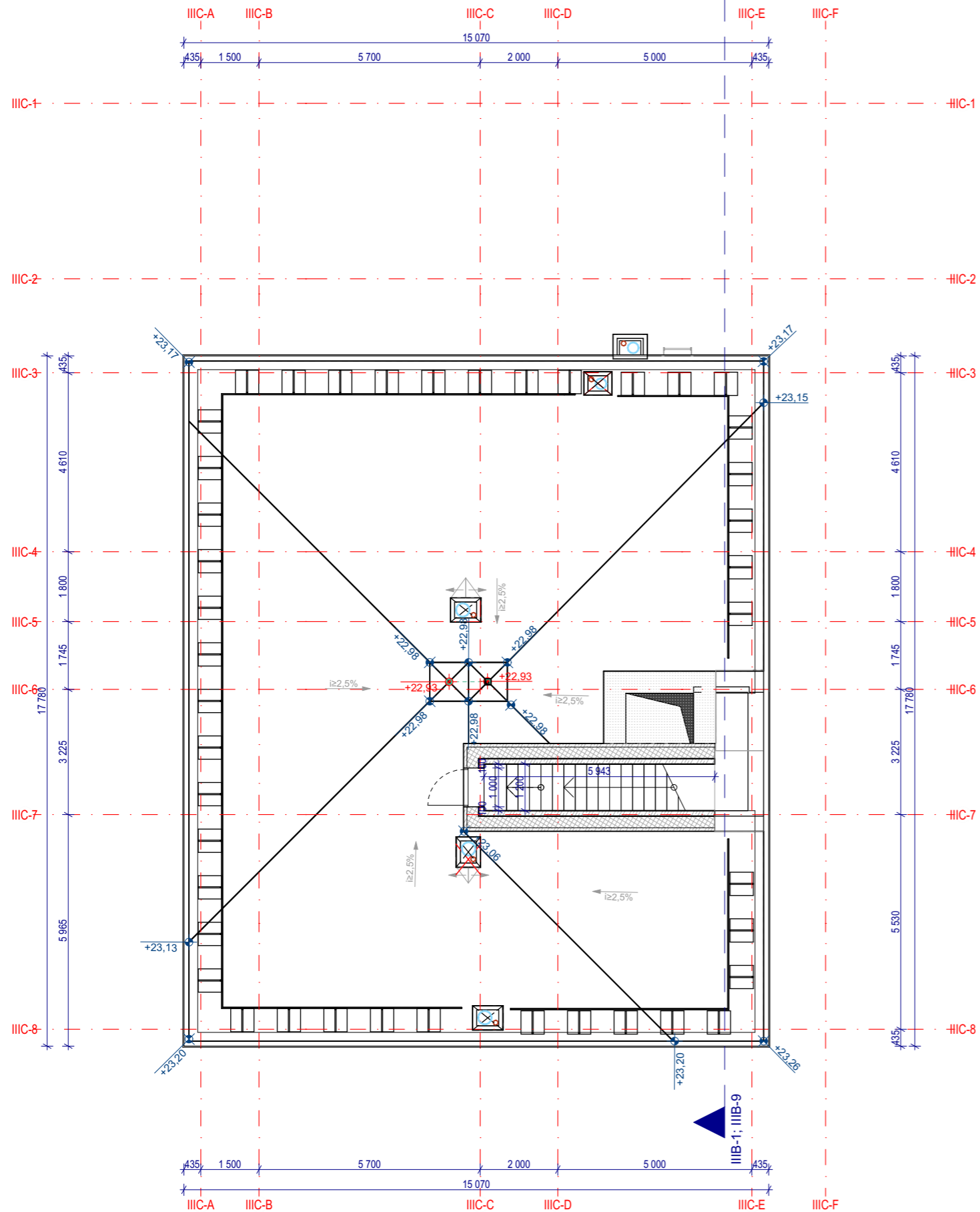

PASTABOS:

- +/- 0.00 = abs.alt. 120,08;
- Leistinas pastatų aukštis (metrais) pagal DP 35m (alt. 154,00)
- Matmenys pateikiami milimetrais (mm), altitudės metrais (m);
- Angų matmenis tikslinti vietoje.
- Vadovautis išmatavimais, o ne masteliu.
- Pakeitimus derinti su architektais.
- Apdailų medžiagos, spalvos derinamos su architektais, perkant adekvatus dydžio pavyzdžius ar bandinius.
- Priešgaisrinius reikalavimus tikrinti GS dalyje.
- **Visose inžinerinėse koridorių spintose GS reikalavimai užtikrinami atitinkamai izoliuojant perdangą.**
- Revizinės durys ir liukai sienose/lubose nurodomi DP pagal inžinerių dalių projektus.
- gk - gipso kartono siena; gb - gelžbetonio siena.
- Storiūs žr. sutartinių žymėjimų lentelėje, jeigu planuose nenurodyta kitaip.
- Vidaus laiptų turėklų aukštis h-0,9m
- Nurodyti plotai ir matmenys gali kisti statybos metu, paklaidos ribose.
- Matmenis būtina tikslinti vietoje, prieš užsakant konkrečius gaminius;
- Visus mazgus gamintojas ir rangovas turi suderinti su PV;
- Interjero apdailos medžiagos pateikiamos atskiroje interjero byloje.
- **Prieš gamybą rangovas privalo atsiųsti brėžinius architektams.**

SUTARTINIAI ŽYMĖJIMAI

- | | |
|----------------------|---|
| I-A 7 04 | Turtinio vieneto numeris |
| 61,16 m ² | Patalpos numeris / patalpos plotas |
| [Symbol] | Trisluoksnės surenkamos gelžbetonio sienos |
| [Symbol] | Viensluoksnės surenkamos gelžbetonio sienos |
| [Symbol] | Gk siena (storis-125mm) žr. _GK.D-01, GK1 |
| [Symbol] | Angos perdangoje |
| [Symbol] | Lifto šachta |
| [Symbol] | Žalio gk siena drėgnoms patalpoms (storis-125mm) žr. _GK.D-01, GK2 |
| [Symbol] | Šachtų apsiuvimas gk siena (storis-80mm) žr. _GK.D-01, GK4 |
| [Symbol] | Šachtų apsiuvimas gk siena (storis-75mm) žr. _GK.D-01, GK3.2 |
| [Symbol] | Mūro siena |
| [Symbol] | Gelžbetonio kolona |
| [Symbol] | Grindų altitudė |

0	2025-10	Statybos leidimui, projektinių pasiūlymų viešinimui			
LAIDA	IŠLEIDIMO DATA	LAIDOS STATUSAS. KEITIMO PRIEŽASTIS (JEI TAIKOMA)			
KVAL.	<p>Eventus Architektai Eventus Pro, UAB info@eventuspro.lt Įm. k.: 300591759 www.eventusarchitektai.lt</p>	STATINIO PROJEKTO PAVADINIMAS			
PATV.		Daugiabučių gyvenamųjų namų Kareivių g. 5 (VIII etapo), Vilniuje statybos projektas.			
DOK. NR.		STATINIO NUMERIS IR PAVADINIMAS			
A 823	PV	Vytenis Gerliakas	KORPUSAS III-C		
A 823	SA PDV	Vytenis Gerliakas			
	ARCH	Viktoras Čeika	DOKUMENTO PAVADINIMAS	LAIDA	
	ARCH	Sigitas Sparnaitis			0
			III-C Stogo architektūrinis planas		
LT	STATYTOJAS IR (ARBA) UŽSAKOVAS UAB "Victory Development IV", į.k. 305944736 Lvivo g. 101, LT-08104 Vilnius Tel.: +370 609 13835		DOKUMENTO ŽYMUO	LAPAS	LAPŲ
			Z21-12-22-MDC-PP-SA-10_III-C.08	1	1