

Projektuotojas

Projekto stadija

Komplekso Nr.

Projekto pavadinimas

Statytojas

Tomas

Dalis

UAB "City Projects"  
direktorius

Projekto vadovas

Statytojas

UAB „City projects“, j. k.: 300632063,  
Vytenio g.46, Vilnius, LT – 03229.



**CITY**  
projects

ATEST.NR. 6000

## PROJEKTINIAI PASIŪLYMAI

**CP 17-04/1**

**ADMINISTRACINIO PASTATO (7.2) LENTVARIO G. 146, VILNIAUS  
M. STATYBOS IR GAMYKLOS (7.8) LENTVARIO G. 146 VILNIAUS  
M. KAPITALINIO REMONTO PROJEKTAS**



**PASTATO IDĖJINIO ARCHITEKTŪRINIO PROJEKTO AUTORIUS  
DALIUS ZIGMANTAS ŠARAKAUSKAS**

**UAB "AMALVA"**

**I**

**BD (BENDROJI)**

**TADAS KIALLO**

*Vardas Pavardė*

*parašas*

**AURIMAS DAUNORAVIČIUS, A1938**

*Vardas Pavardė, Atestato Nr.*

*parašas*

Tvirtinu:

UAB "Amalva" direktorė

*Daunte Šimkuviene*  
*Prof*



2019

## PROJEKTINIŲ PASIŪLYMŲ BYLOS TEKSTINIŲ DOKUMENTŲ ŽINIARAŠTIS

Dokumento žymuo	Lapų sk.	Laida	Dokumento pavadinimas	Pastabos
	1	0	Antraštinis lapas	
CP-17-04-PP-DZ	1	0	Statinio projekto dalies sudėties žiniaraštis	
CP-17-04-PP-AR	7	0	Aiškinamasis raštas	

## PROJEKTINIŲ PASIŪLYMŲ BYLOS BRĖŽINIŲ ŽINIARAŠTIS

CP-17-04-PP-LVN.B-01	1	0	Suvestinis inžinerinių tinklų planas M 1:500	
CP-17-04-PP-SP.B-01	1	0	Situacijos planas M 1:1000	
CP-17-04-PP-SP.B-02	1	0	Sklypo planas M 1:500	
CP-17-04-PP-SA.B-01	1	0	Cokolinio aukšto planas M1:200	
CP-17-04-PP-SA.B-02	1	0	Pirmo aukšto planas M1:200	
CP-17-04-PP-SA.B-03	1	0	Antro aukšto planas M1:200	
CP-17-04-PP-SA.B-04	1	0	Trečio aukšto planas M1:200	
CP-17-04-PP-SA.B-05	1	0	Šiaurinis ir pietinis fasadai M1:200	
CP-17-04-PP-SA.B-06	1	0	Rytinis ir vakarinis fasadai M1:200	
CP-17-04-PP-SA.B-07	1	0	Pjūviai 1-1, 2-2, 3-3 M1:200	
CP-17-04-PP-SA.B-08	1	0	Cokolinio aukšto aksonometrija	
CP-17-04-PP-SA.B-09	1	0	Pirmo aukšto aksonometrija	
CP-17-04-PP-SA.B-10	1	0	Antro aukšto aksonometrija	
CP-17-04-PP-SA.B-11	1	0	Trečio aukšto aksonometrija	
CP-17-04-PP-SA.B-12	1	0	Vizualizacija	
CP-17-04-PP-SA.B-13	1	0	Pjūviai 1'-1', 2'-2', 3'-3', Kapitalinio remonto sprendiniai	

0	2019	Viešinimui		
Laida	Data	Laidos statusas, Keitimo priežastis (jei taikoma)		
Atestato Nr.	Projektuotojas: 	VILNIUS LT 03228 TEL.: +370 616 85534 info@cityprojects.lt www.cityprojects.lt ŠVITRIGAILOS G. 11C (2 aukštas)	PROJEKTO PAVADINIMAS: Administracinio pastato (7.2) Lentvario g. 146, Vilniaus m. statybos ir gamyklos (7.8) Lentvario g. 146, Vilniaus m. kapitalinio remonto projektas	
A1938	PV	A. Daunoravičius		STATINIO NUMERIS IR PAVADINIMAS: Administracinis pastatas
				DOKUMENTO PAVADINIMAS: Dokumentų sudėties žiniaraštis
				Laida 0
LT		UAB „AMALVA“	DOKUMENTO ŽYMUO: CP-17-04/1-PP-DZ	Lapas 1
				Lapų 1

## 1. STATINIO PROJEKTO BENDRI DUOMENYS

<b>Sklypų vieta</b>	Lentvario g. 146, Vilniaus m. Žemės sklypo kad. Nr.: 0101/0165:2223 Vilniaus m. k.v. Žemės sklypo un. Nr.: 4400-5229-7393
<b>Statinio statybos rūšis</b>	Nauja statyba
<b>Statinio naudojimo paskirtis</b>	Administracinės paskirties pastatai (7.2)
<b>Statinio kategorija</b>	Ypatingas
<b>Kultūros paveldo vertybės</b>	Projektuojamo pastato sklype ir jos gretimybėse kultūros paveldo vertybių nėra.
<b>Statinio grupė</b>	P.2.2 Administracinė- pastatai administraciniams tikslams
<b>Atsparumo ugniai laipsnis</b>	P.2.2 Administracinės paskirties- I

## 2. STATYBOS SKLYPO APRAŠYMAS

Pastatas projektuojamas sklypuose adresu Lentvario g. 146 (sklypo unikalus Nr. 4400-5229-7393) Vilniaus m., sklypo plotas 74105 m<sup>2</sup>. Sklypas nuosavybės teise priklauso UAB „Amalva“. Lentvario g. 146 žemės sklypo naudojimo būdas – pramonės ir sandėliavimo objektų teritorijos.

Sklype esantys statiniai:

-Pastatas – gamykla, unikalus nr. 4400-1969-0916, pažymėjimas plane 1P1/g, bendras plotas – 26887,35 m<sup>2</sup>.

-Kiti inžineriniai statiniai – kiemo statiniai, unikalus nr. 4400-1981-5799.



1 pav. Esamos situacijos schema

0	2019	Viešinimui		
Laida	Data	Laidos statusas, Keitimo priežastis (jei taikoma)		
Atestato Nr.	Projektuotojas:	VILNIUS LT 03228 info@cityprojects.lt; www.cityprojects.lt ŠVITRIGAILOS G. 11C (2 aukštas)	PROJEKTO PAVADINIMAS: Administracinio pastato (7.2) Lentvario g. 146, Vilniaus m. statybos ir gamyklos (7.8) Lentvario g. 146, Vilniaus m. kapitalinio remonto projektas	
A1938	PV	A. Daunoravičius	STATINIO NUMERIS IR PAVADINIMAS: Administracinis pastatas	
			DOKUMENTO PAVADINIMAS: Aiškinamasis raštas	Laida 0
LT	UAB „AMALVA“		DOKUMENTO ŽYMUO: CP-17-04/1-PP-AR	Lapas 1
				Lapų 7

Sprendiniai atlikti vadovaujantis patvirtintu sklypo detaliuoju planu. Nagrinėjamas sklypas yra Lentvario g. 146 (skl. Un. Nr. 4400-5229-7393).

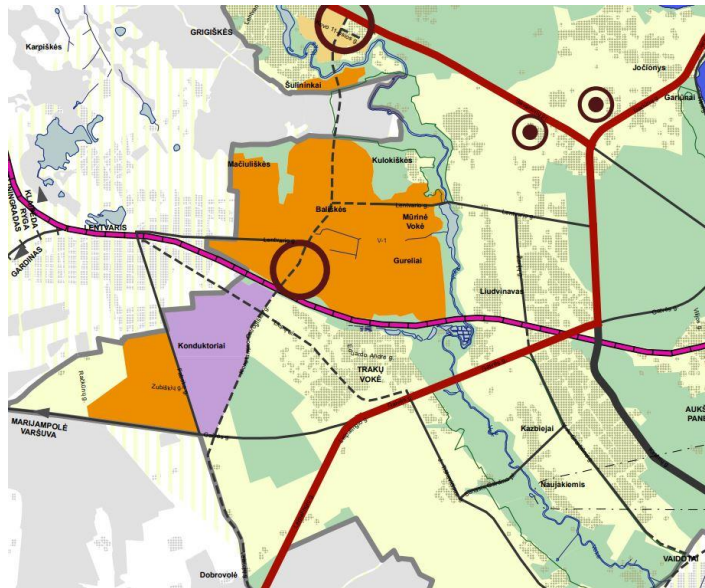

2 pav. Vilniaus miesto savivaldybės teritorijos bendrojo plano iki 2015 metų ištrauka

Pagal patvirtintą Vilniaus miesto savivaldybės teritorijos bendrąjį planą planuojamas sklypas patenka į naujos integruotų funkcijų ekstensyvios plėtros teritorijos (UI < 0,8) teritoriją.

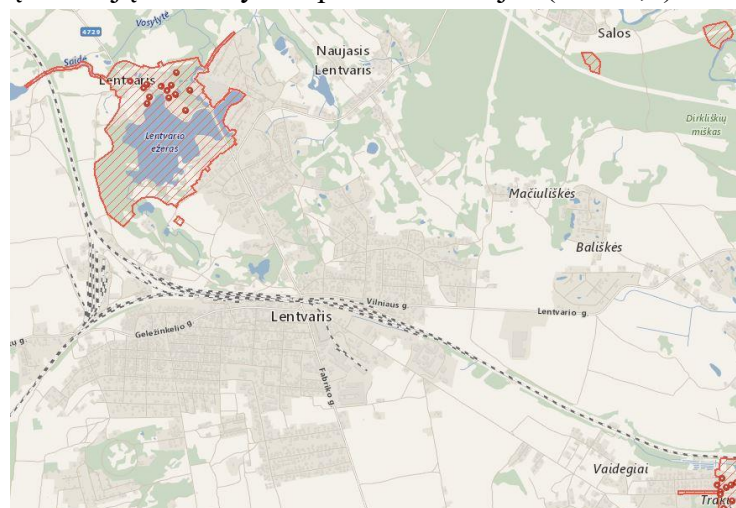

3 pav. Ištrauka iš Kultūros paveldo registro

Projektuojamo pastato sklype ir jos gretimybėse kultūros paveldo vertybių nėra.

Projektuojamo administracinio pastato absoliutinė altitudė yra  $\pm 0,000=162,17$ , projektuojamas pastato aukštis 11,32 metrai, t.y. nuo absoliutinės altitudės 173,49.

Projektuojamas pastatas savo struktūra ir aukštingumu įsilieja į esamą teritoriją.

Sklypo reljefas nelygus – žemės paviršiaus reljefo perkirtis svyruoja nuo 157,02 iki 162,81 m. Sklypas šiaurinėje pusėje ribojasi su Lentvario g., pietinėje pusėje su valstybine žeme, kurioje nesuformuoti sklypai, vakarinėje pusėje su sklypu, kurio unik. nr. 0101/0165:409. Vakarinėje pusėje sklypo peraukštėjimas svyruoja nuo 162,81 iki 157,31 m. Pietinėje pusėje sklypo reljefas kinta nuo 157,19 iki 156,47 m. Rytinėje pusėje sklypo reljefas kinta nuo 161,59 iki 156,66.

### 3. SKLYPO PLANO SPRENDINIAI.

Sklype projektuojamas administracinės paskirties pastatas. Pastatas statomas šiaurinėje sklypo dalyje, statmenai pagrindinio įvažiavimo. Administracinis pastatas dalinai pridengia esamą gamybinį pastatą ir yra orientas rytų – vakarų kryptimi, ilgiaisiais fasadais atgręžtais pietų ir šiaurės kryptimis. Esamas pastatas – gamykla, paliekamas. Numatomas vienas įvažiavimai į sklypą: iš Lentvario g.

CP-17-04/1-PP-AR	LAPAS	LAPŲ	LAIDA
	2	7	0

šiaurinėje sklypo dalyje, kuris projektuojamas 7,75 m pločio dvipusis. Visos važiuojamosios transporto kelių dangos projektuojamos asfaltbetonio. Prie įvažiavimo į sklypą įrengiama pakeliama atitvara su automatiniu numerių nuskaitymu. Gatvės raudonosios linijos nuo Lentvario g. yra palei šiaurinę sklypo ribą. Teritorijoje projektuojamos dvi antžeminės automobilių stovėjimo aikštelės, viena šiaurinėje dalyje su 133 parkavimo vietomis, iš kurių 6 vietos pritaikytos žmonėms su negalia. Kita aikštelė projektuojama vakarinėje dalyje su 34 stovėjimo vietomis, iš kurių 4 vietos pritaikytos žmonėms su negalia ir 10 vietų skirta elektromobilių pakrovimui. Žmonių su negalia stovėjimo vietos projektuojamos nutolusios nuo pagrindinių įėjimų ne toliau kaip 30 metrų.

Projektuojami du pagrindiniai įėjimai į pastatą. Vienas rytinėje pastato dalyje cokoliniame aukšte, kitas - šiaurinėje pastato dalyje pirmame aukšte. Evakuaciniai išėjimai iš pastato projektuojami pietinėje ir vakarinėje pastato dalyse. Prie pagrindinių įėjimų į pastatą numatomos kojų valymo grotelės bei mažosios architektūros elementai: dviračių stovų vietos (prie įėjimo cokoliniame aukšte) šiukšlių dėžės (prie abiejų įėjimų).

#### **4. PROJEKTUOJAMAS PASTATAS, PAGRINDINĖS CHARAKTERISTIKOS, PASKIRTIS**

Projektuojamas pastatas trijų aukštų su pusrūsiu (toliau tekste – cokolinis aukštas). Cokolinio aukšto bendrasis plotas – 998,38 m<sup>2</sup>. Cokoliniame aukšte numatyti sanmazgai, serverinė, archyvavimo, administracijos pagalbinės, techninės patalpos, kavinės virtuvė, buitinės ir maisto sandėliavimo patalpos, darbuotojų sporto klubas su vyrų/moterų persirengimo patalpomis, darbuotojų poilsio zona su galimybe pastatyti bilijardo ar stalo teniso stalus bei techninis pagrindis, kuriame numatyta galimybė įrengti skalbyklą. Iš cokolinio aukšto yra suprojektuoti keturi tiesioginiai išėjimai į lauką (dėl sklypo reljefo dalies cokolinio aukšto grindys ir teritorijos aukščiau sutampa). Cokolinį aukštą su kitais pastato aukštais jungia dvi laiptinės ir du liftai.

Pirmasis pastato aukštas yra reprezentacinis, jame suprojektuotas pagrindinis įėjimas (iš šiaurinės pusės) į pastatą ir į esamą gamyklą. Aukšte suprojektuotas pagrindinis foje, sanitariniai mazgai, rūbinė, keli kabinetai, pasitarimų kambariai, ekspozicijų salė ir savitarnos kavinė darbuotojams. Ekspozicijų salėje numatyta galimybė įrengti 40 vietų mokymo klasę. Kavinė suprojektuota 150 vietų, pritaikyta maitinimui dviem-trimis pamainomis. Čia numatyta įrengti kavinės salę, maisto porcijavimo-išdavimo liniją su kasa, nešvarių indų surinkimo – atliekų pirminio rūšiavimo zoną bei indų plovyklą. Maisto pristatymui į išdavimą iš cokolyje įrengtos virtuvės suprojektuotas keltuvas. Evakuacijai iš kavinės numatyti išėjimai per centrinį foje ir per laiptinę tiesiogiai į lauką.

Iš pirmojo pastato aukšto, dvejais laiptais patenkama į antrą bei trečią aukštus, skirtus inžineriniams-techniniams, finansų, programuotojų skyriams ir administracijai (trečiame aukšte). Be kabinetų ir darbo bei pasitarimų kambarių, abiejuose aukštuose suprojektuoti koridoriai, sanmazgai, lauko rūbinės, sandėliukai ir po kelias poilsio zonas su būtiniausia virtuvės įranga. Iš antrojo aukšto numatytas patekimas ant stogo terasos.

Evakuacija numatyta iš antrojo ir trečiojo aukštų dviem evakuacinėmis laiptinėmis tiesiai į lauką. Iš vienos laiptinės numatytas patekimas ant pastato stogo.

Iš viso antžeminiuose aukštuose yra suprojektuota 3548,52 m<sup>2</sup> patalpų ploto, o cokoliniame aukšte 998,38 m<sup>2</sup>. aukščiausiai esančio (3 a.) aukšto gridys nuo gaisrinės mašinos privažiavimo yra 8,10 metro, o ties pastato galais – 11,40 metro. Taip pat yra galimybė gaisrinei mašinai įvažiuoti į vidinį pietinėje pastato pusėje esantį kiemą. Iš jo aukštis iki aukščiausiojo (3a.) aukšto grindų – 9,40 m. Visas pastato aukštis nuo privažiavimo alt. 162,45 yra 8,70 ; o nuo privažiavimo alt. 159,15 atitinkamai 12 metrų.

Projektuojamas pastatas I atsparumo ugniai, administracinės paskirties, jis visas sudaro vieną gaisrinį skyrių.

Pastato idėjinio architektūrinio projekto autorius Dalius Zigmantas Šarakauskas.

#### **5. STATINIO KONSTRUKCIJŲ APRAŠYMAS**

Pastato konstrukcijų schema – netolygus gelžbetoninių kolonų tinklas su metalinėmis „deltabeam“ tipo sijomis ir surenkamomis gelžbetonių plokščių perdangomis bei monolitiniiais ruožais.

CP-17-04/1-PP-AR	LAPAS	LAPŲ	LAIDA
	3	7	0

Stogo konstruktyvą sudaro perdangos, laikančios pastato stogą (sutapdintas neeksplatuojamas stogas).

Perdangos tarp aukštų įrengiamos gelžbetoninės 265 mm storio. Lauko sienos įrengiamos iš 100 mm daugiasluoksnės statybinės plokštės su akmens vatos užpildu, apšiltinama papildomu sluoksniu akmens vatos 100 mm ir dengiama trimis gipso kartono plokštės sluoksniais iš vidinės pusės. Pertvaros garso izoliacija  $R_w = 58$  dB. Išorės fasadas vėdinamas, įrengiamos berėmės stiklo vitrinos atitrauktos nuo pastato fasado sienų per 500 mm ir dengiamos aliuminio plokščių pakabinama sistema.

## 6. KAPITALINIO REMONTO SPRENDINIAI

Sklype, kuriame projektuojamas administracinės paskirties pastatas, yra esamas statinys – gamykla (unikalus nr. 4400-1969-0916), prie kurio cokoliniame ir pirmame aukštuose jungiamas naujai projektuojamas administracinis pastatas. Bendras esamos gamyklos plotas yra 26887,35 m<sup>2</sup>, užstatytas plotas – 25581 m<sup>2</sup>, plotas bruto – 26206 m<sup>2</sup>, tūris – 231020 m<sup>3</sup>.

Esamos gamyklos antrame aukšte, ties šiauriniu fasadu (esamo ir projektuojamo pastatų jungimosi vietoje) numatoma anga durims, kurios matmenys yra 2450 x 1710 mm (*atitinkamai aukštis x plotis*).

Esamo pastato fasadinė apdaila – metaliniai lakštai ir apšildomasis sluoksnis po juo yra nuardomi, paliekamos tik esamo pastato laikančiosios konstrukcijos (toje vietoje kur esamas pastatas jungiamas su projektuojamu pastatu), kurios yra sutvarkomos, nuvalomos bei paliekamos švaraus paviršiaus. Tvarkomos sienos paviršiaus plotas yra 46,40 m<sup>2</sup>.

Tarp esamo ir naujai projektuojamo pastatų sienų numatomas 20 mm polistireninis putplastis.

## 7. AUTOMOBILIŲ STOVĖJIMO VIETŲ POREIKIS

Automobilių stovėjimo vietų sklype poreikis skaičiuojamas vadovaujantis STR 2.06.04:2014 „Gatvės ir vietinės reikšmės keliai. Bendrieji reikalavimai“ 30 lentelė. Sklype automobilių stovėjimo vietų minimalus poreikis:

administracinės paskirties pastatai – 1 vieta 25 m<sup>2</sup> pagrindinio ploto

Projektuojamo administracinio pastato pagrindinis plotas: 3343,45 m<sup>2</sup>. Automobilių vietų poreikis: 134 vnt, iš jų 6 turi būti skirtos žmonėms su negalia (4% nuo bendro automobilių stovėjimo vietų skaičiaus).

Teritorijoje projektuojamos dvi antžeminės automobilių stovėjimo aikštelės, viena šiaurinėje dalyje su 95 parkavimo vieta, iš kurių 4 vietos pritaikytos žmonėms su negalia. Kita aikštelė projektuojama vakarinėje dalyje su 37 stovėjimo vietomis, iš kurių 2 vietos pritaikytos žmonėms su negalia ir 10 vietų skirta elektromobilių pakrovimui. Žmonių su negalia stovėjimo vietos projektuojamos nutolusios nuo pagrindinių įėjimų ne toliau kaip 30 metrų. Suprojektuotų stovėjimo vietų skaičius tenkina reglamentuojamą stovėjimo vietų sklype poreikį.

Esamos gamyklos darbo patalpų plotas yra 25 087,62 m<sup>2</sup>:

Pat. Nr.	Darbo patalpų pavadinimas	Plotas, m <sup>2</sup>
1	Gamybinė salė	12496,46
2	Sandėlis	1919,37
3	Sandėlininko patalpa	38,15

CP-17-04/1-PP-AR	LAPAS	LAPŲ	LAIDA
	4	7	0

4	Sandėlininko patalpa	1,55
5	Sandėlininko patalpa	1,95
6	Sandėlininko patalpa	3,54
7	Sandėlininko patalpa	11,66
8	Suvirinimo baras	187,64
9	Suvirinimo baras	217,83
10	Suvirinimo baras	216,71
11	Suvirinimo baras	1255,18
12	Suvirinimo baras	169,40
13	Suvirinimo baras	19,55
14	Suvirinimo baras	31,89
15	Suvirinimo baras	51,58
16	Suvirinimo baras	3,76
17	Suvirinimo baras	3,14
18	Suvirinimo baras	6,08
19	Suvirinimo baras	11,16
20	Suvirinimo baras	36,51
21	Suvirinimo baras	31,62
22	Suvirinimo baras	30,19
23	Suvirinimo baras	29,85
24	Suvirinimo baras	46,48
25	Suvirinimo baras	19,57
26	Kabinetas	39,06
28	Kabinetas	38,69
29	Sandėlis	33,06
30	Sandėlis	29,99
36	Pagalbinė patalpa	57,66
39	Kabinetas	14,63
42	Apsaugos patalpa	10,63
62	Sandėliukas	4,90
65	Kabinetas	21,12
66	Kabinetas	16,86
69	Sandėlininko patalpa	26,40
70	Sandėlininko patalpa	9,45
71	Sandėlininko patalpa	7,27
73	Sandėlininko patalpa	11,61
74	Gamybin patalpa	4651,23
75	Pagalbinė patalpa	18,69
76	Pagalbinė patalpa	29,59
77	Pagalbinė patalpa	32,01

CP-17-04/1-PP-AR	LAPAS	LAPŲ	LAIDA
	5	7	0

79	Sandėlis	1767,33
82	Sandėlininko patalpa	16,90
83	Sandėlininko patalpa	24,06
88	Apvalių ortakių gamybos baras	655,58
89	Gamybos baras	428,04
90	Pagalbinė patalpa	26,65
91	Pagalbinė patalpa	28,10
92	Pagalbinė patalpa	31,97
98	Pagalbinė patalpa	28,70
99	Pagalbinė patalpa	28,93
100	Pagalbinė patalpa	28,92
101	Galerija	128,77
<b>Iš viso:</b>		<b>25087,62</b>

Remiantis STR 2.06.04:2011 „Gatvės. Bendrieji reikalavimai“, gamybos ir pramonės paskirties pastatams taikomas minimalus automobilių stovėjimo vietų skaičius- 1 vieta 100 m<sup>2</sup> darbo patalpų ploto, todėl automobilių vietų poreikis 251 vnt. Esamas automobilių stovėjimo vietų skaičius- 260 vnt.

Bendras automobilių stovėjimo vietų skaičius, atsižvelgiant į naujai projektuojamo ir rekonstruojamo patatų paskirtis yra **392 vnt.**, ir tai tenkina STR 2.06.04:2011 „Gatvės. Bendrieji reikalavimai“, kadangi poreikis yra 385 stovėjimo vietos.

## 8. TRUMPAS ENERGINIO NAUDINGUMO KLASĖS APRAŠYMAS

Pastato (jo dalies) energinio naudingumo klasė:	A+
Pastato (jo dalies) energijos vartojimo efektyvumo rodiklio skaičiuojamoji C1 vertė:	0,3621
Pastato (jo dalies) energijos vartojimo efektyvumo rodiklio skaičiuojamoji C2 vertė:	0,7804
Šiluminės energijos sąnaudos pastatui šildyti, kWh/(m <sup>2</sup> ·metai):	6,04
Šiluminės energijos sąnaudos pastatui vėsinti, kWh/(m <sup>2</sup> ·metai):	13,05
Šiluminės energijos sąnaudos karštam buitiniam vandeniui ruošti, kWh/(m <sup>2</sup> ·metai):	18,52
Suminės elektros energijos sąnaudos, kWh/(m <sup>2</sup> ·metai):	18,11
Elektros energijos sąnaudos patalpų apšvietimui, kWh/(m <sup>2</sup> ·metai):	0,9

## 9. BENDRIEJI RODIKLIAI

Pavadinimas	Mato vienetas	Kiekis	Pastabos
<b>I. SKLYPAS</b>			
1. Sklypo plotas	m <sup>2</sup>	74105	
2. Sklypo užstatymo intensyvumas	%	42,42	
3. Sklypo užstatymo tankis	%	36,04	
4. Apželdintas žemės plotas (žalasis plotas)	m <sup>2</sup>	21468,8	
5. Automobilių stovėjimo vietų skaičius	vnt.	392	Pateiktas vietų skaičius, atsižvelgiant į projektuojamo ir kapitališkai remontuojamo pastatų paskirtis

CP-17-04/1-PP-AR	LAPAS	LAPŲ	LAIDA
	6	7	0

<b>II. PASTATAI</b>			
1.Pastato paskirties rodikliai (gamybos, kitos planuojamos ūkinės veiklos, paslaugų apimtis, butų, vietų, lovų, bendras ir aptarnaujamų žmonių skaičius, kiti rodikliai).	vnt.	—	
2.Pastato bendrasis plotas *	m <sup>2</sup>	4342,93	
3.Pastato pagrindinis plotas *	m <sup>2</sup>	3343,45	
4.Pastato tūris *	m <sup>3</sup>	18200	
5.Aukštų skaičius *	vnt.	C+3	
6.Pastato aukštis *	m	12,70	
7.Energinio naudingumo klasė		A+	
8.Pastato (patalpų) akustinio komforto sąlygų klasė		C	
9. Statinio atsparumo ugniai laipsnis		I	
10. Kiti papildomi pastato rodikliai		-	

CP-17-04/1-PP-AR	LAPAS	LAPŲ	LAIDA
	7	7	0





Administracinio pastato (7.2) Lentvario g. 146, Vilniaus m. statybos ir gamyklos (7.8) Lentvario g. 146, Vilniaus m. kapitalinio remonto projektas

Sandėliavimo paskirties pastato (7.9) Alsakių g. 3, Vilniaus m., statybos ir gamybos paskirties pastato (7.8) Lentvario g. 146, Vilniaus m. rekonstravimo projektas

Prekybos ir remonto dirbtuvių (7.4) pastato Lentvario g. 150, Vilniaus m. statybos projektas

	SKLYPŲ RIBOS
	PROJEKTUOJAMOS BETONINĖS TRINKELĖS
	PROJEKTUOJAMA ASFALTO DANGA
	VEJA
	VEJOS KORYS
	BETONO PLOKŠTĖ
	STOVĖJIMO AIKŠTELĖ
	PAGRINDINIAI ĮJĖJIMAI Į PASTATĄ
	SERVITUTAS

- PASTABOS
- Visose pėsčiųjų takų ir važiuojamosios dalies susikirtimo vietose įrengiami nuožulnūs bortai.
  - Projektuojamoje teritorijoje pėsčiųjų takų pločiai, dangos, nuožulniai ir šlaitai esančių klotelių įspėjimai paviršiai numatomi pagal STR 2.03.01:2001 X skyriaus reikalavimus.
  - Darbu vykdymas inžinerinių tinklų apsaugos zonoje turi būti suderintas ir vykdomas LR įstatymų ar tinklų administruojančių institucijų numatyta tvarka.
  - Matmenys pateikti metrais.
  - Visus pakeltnius derinti su projekto architektu.

UAB "Amalva" direktorė *Virtutė Rautė*

M 1:1000  
METRAI

0	2019	Viešimui	
Laida	Būduo data	Laidos statusas. Keitimo priežastis (jei taikoma)	
ATESTATO NR.		VYTIENIO G. 46 (3 aukštas) VILNIUS LT 03229 info@cityprojects.lt www.cityprojects.lt	PROJEKTO PAVADINIMAS Administracinio pastato (7.2) Lentvario g. 146, Vilniaus m. statybos ir gamyklos (7.8) Lentvario g. 146, Vilniaus m. kapitalinio remonto projektas
A1938	PV	Aurimas Daunoravičius	STATINIO NUMERIS IR PAVADINIMAS Administracinis pastas
A1938	PDV	Aurimas Daunoravičius	BREŽINIO PAVADINIMAS Situacijos planas
	Arch.	Almantas Bingelis	
STATYTOJAS IR (ARBA) UŽSAKOVAS			TEKSTINIS ŽYMUO
LT	UAB "AMALVA"		CP-17-04-PP-SP-B-01
			LAI DA
			0
			I:1000
			LAPAS LAPŲ
			1 1

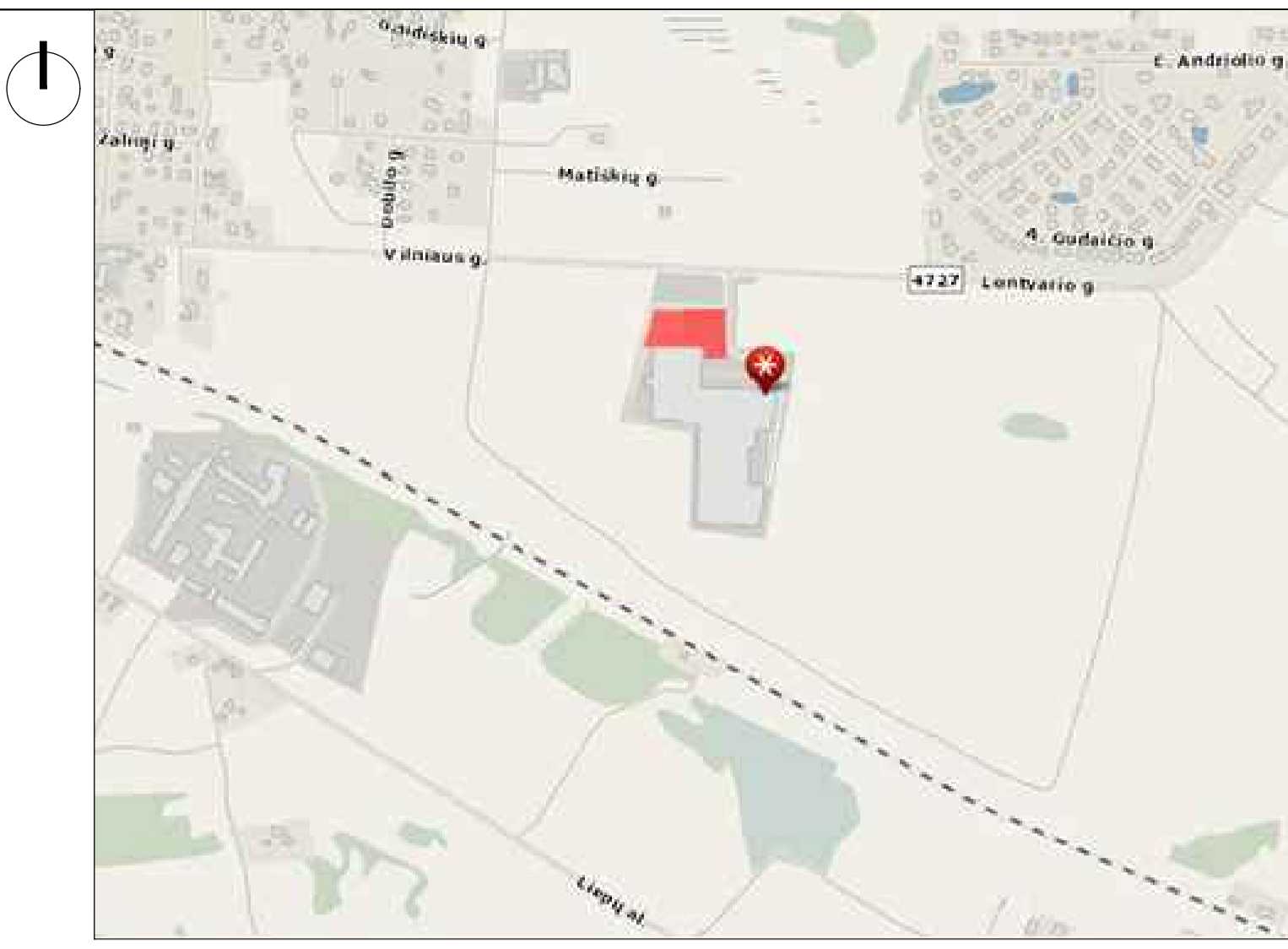
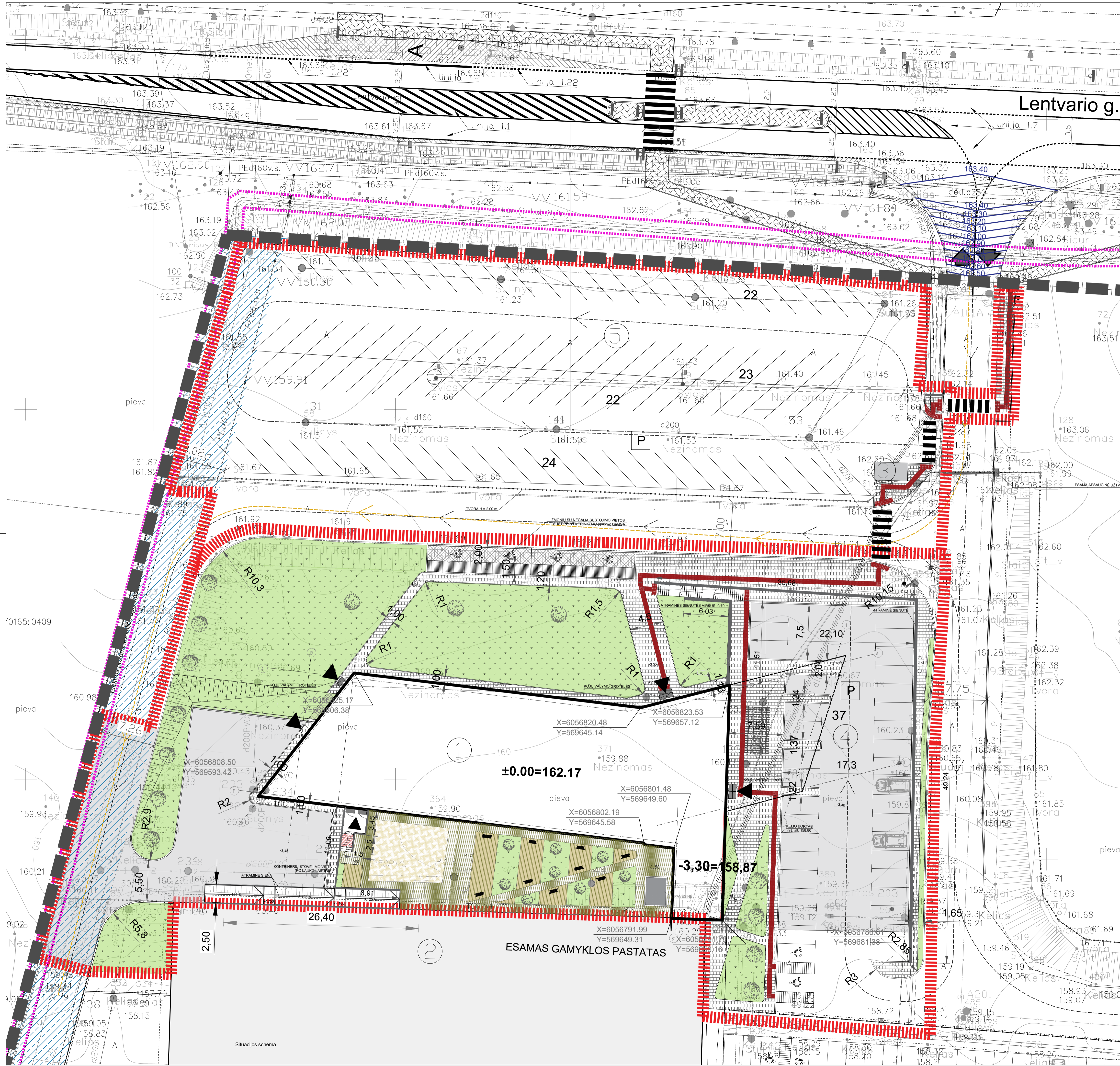

Situacijos schema

SUTARTINIAI ŽYMĖJIMAI

	SKLYPO RIBA
	PATEKIMAS Į SKLYPĄ
	DARBŲ RIBA
	PROJEKTUOJAMAS PASTATAS
	KONSOLINIŲ PASTATO DALIŲ KONTŪRAI
	PAGRINDINIAI ĮEJIMAI Į PASTATĄ
	GAISRIŅIO AUTOMOBILIO JUDEJIMO KRYPTYS
	LENGVŲJŲ AUTOMOBILIŲ JUDEJIMO KRYPTYS
	PROJEKTUOJAMOS BETONINĖS TRINKELĖS
	PROJEKTUOJAMOS GRANITO TRINKELĖS
	PROJEKTUOJAMA AŽŪRINĖ BETONINĖ DANGA
	PROJEKTUOJAMA ASFALTO DANGA
	VEJA
	PROJEKTUOJAMA ATRAMINĖ SIENUTĖ
	GUMINĖ LIEJAMA BITUMINĖ VAIKŲ ŽAIDIMŲ AIKŠTELĖS DANGA
	MEDŽIOKOMPOZITŲ LENTŲ DANGA
	ŽŪN VEDAMIEJI IR ĮSPĖJAMIEJI PAVIRŠIAI
	SUOLIUKAI SU ŠUKŠLIADŽE
	VAIKŲ ŽAIDIMŲ AIKŠTELĖS ĮRANGA
	DEKORATYVINIAI AUGALAI
	STOVĖJIMO AIKŠTELĖ
	ŽŪN AUTOMOBILIO STOVĖJIMO VIETA
	DVIRAČIŲ STOVAI
	SERVITUTAS
	PROJEKTUOJAMO PASTATO KOORDINATĖS
	ESAMOS ALTITUDĖS
	PROJEKTUOJAMOS ALTITUDĖS
	ESAMA IZOHIPSE
	PROJEKTUOJAMA IZOHIPSE

SKLYPO kad. Nr. 0101/0165-2223 TECHNINIAI RODIKLIAI			
Eil. Nr.	Pavadinimas	Mato vnt.	Kiekis
1.	Sklypo plotas	m <sup>2</sup>	74105
2.	Užstatymo plotas	m <sup>2</sup>	1127.57
3.	Sklypo užstatymo tankumas	%	36.04
4.	Sklypo užstatymo intensyvumas	%	42.42
5.	Apželdintas sklypo plotas(veja)	m <sup>2</sup>	21468.8
	- Veja	m <sup>2</sup>	21366
	- Korys (vejos plotas 60%)	m <sup>2</sup>	102.8
6.	Kietų dangų plotai	m <sup>2</sup>	885.11
	- Trinkelės, plytelės	m <sup>2</sup>	213.27
	- Granito trinkelės	m <sup>2</sup>	213.27
7.	Vaikų žaidimo aikštelių plotas	m <sup>2</sup>	78.90
	- Bituminė liejama danga	m <sup>2</sup>	78.90

OBJEKTŲ EKSPLIKACIJA	
01	Projektuojamas administracinis pastatas
02	Esamas gamybinis pastatas
03	Sargo namelis
04	Automobilių stovėjimo aikštelė (37 v.).
05	Automobilių stovėjimo aikštelė (91 v.).

- PASTABOS
- Visose pėsčiųjų takų ir važiuojamosios dalies susikirtimo vietose įrengiami nuožulnūs bortai.
  - Projektuojamoje teritorijoje pėsčiųjų takų pločiai, dangos, nuolydžiai ir šalia esančių kiūčių įspėjamieji paviršiai numatomi pagal STR 2.03.01.2001 X skirsnius reikalavimus.
  - Eismo rodiklyje ir kiti nužymėjimai dažomi pagal LST 1379:1995.
  - Matmenys pateikti metrais.
  - Visus pakeitimus derinti su projekto architektu.

UAB "Amalva" direktorė

*Tristėnė Daugaitė Šimėnienė*

M 1:500

0	2018-05	Viešinimui
Laida	Uždėdimo data	Laidos statusas. Keitimo priežastis (jei tokia)
ATESTATO NR.	VYTIENIO G. 46 (3 aukštas) VILNIUS LT 0329 info@cityprojects.lt www.cityprojects.lt	PROJEKTO PAVADINIMAS Administracinio pastato (7.2) Lentvario g. 146, Vilniaus m. statybos ir gamyklos (7.8) Lentvario g. 146, Vilniaus m. kapitalinio remonto projektas
A1938	PV	Aurimas Daunoravičius
A1938	PDV	Aurimas Daunoravičius
	Arch.	Almantas Bingelis
		STATINIO NUMERIS IR PAVADINIMAS Administracinis pastatas
		BREŽINIO PAVADINIMAS Sklypo planas
		LAIDA
		1:500
		0
LT	STATYTOJAS IR (ARBA) UŽSAKOVAS UAB "AMALVA"	TEKSTINIS ŽYMUO CP-17-04-PP-SP-B-02
		LAPAS LAPŲ
		1 1

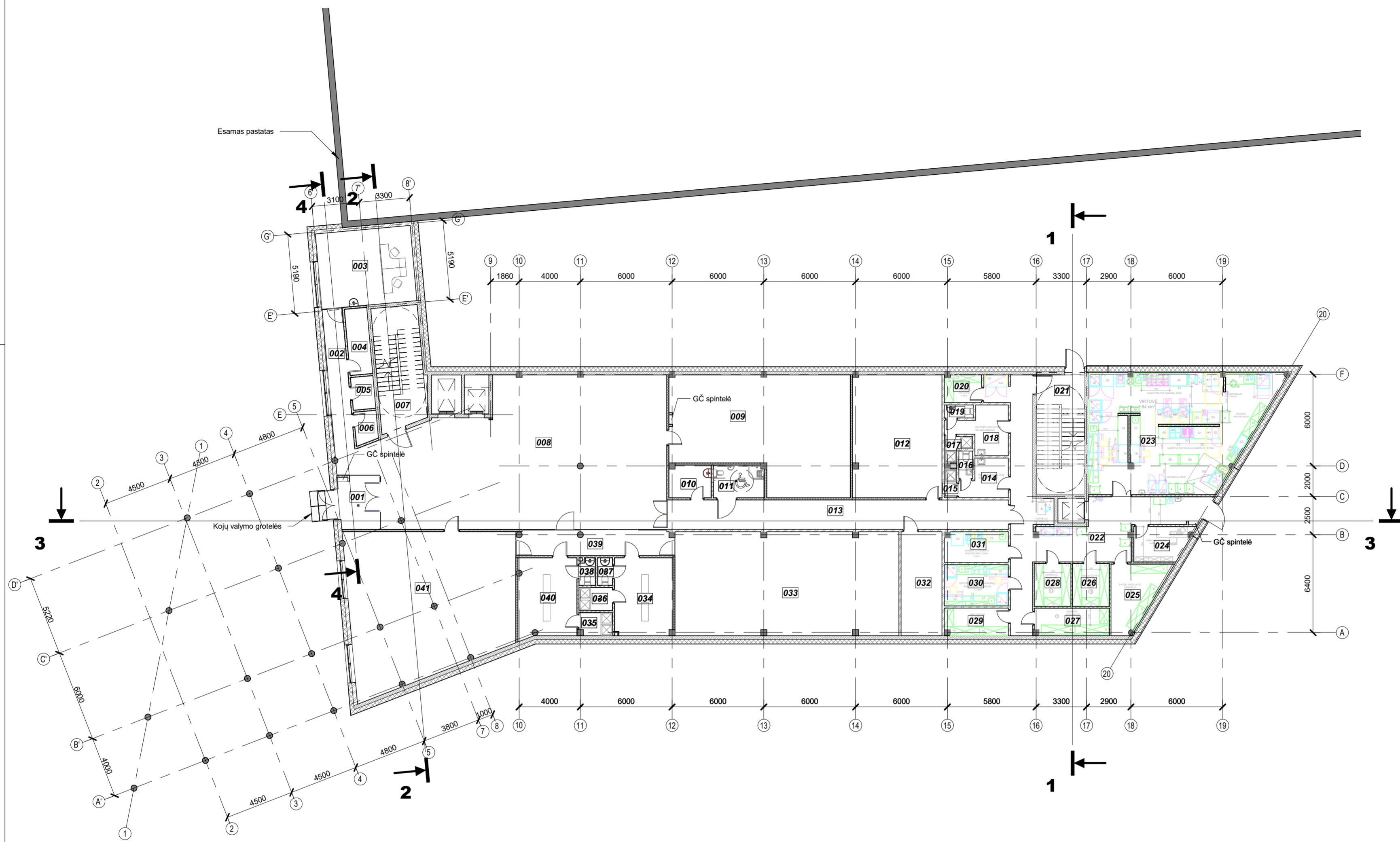

Cokolinio aukšto patalpų eksplikacija		
Pat. Nr.	Patalpos pavadinimas	Plotas
001	Tambūras	9.16 m <sup>2</sup>
002	Koridorius	12.12 m <sup>2</sup>
003	Kabinetas	30.74 m <sup>2</sup>
004	Administracijos pagalbinė patalpa	6.35 m <sup>2</sup>
005	Administracijos pagalbinė patalpa	3.12 m <sup>2</sup>
006	Administracijos pagalbinė patalpa	2.95 m <sup>2</sup>
007	Laiptinė	25.16 m <sup>2</sup>
008	Poilsio zona	171.47 m <sup>2</sup>
009	Techninė patalpa	80.35 m <sup>2</sup>
010	Valytojos patalpa	5.74 m <sup>2</sup>
011	WC ŽN	7.06 m <sup>2</sup>
012	Administracijos pagalbinė patalpa	46.73 m <sup>2</sup>
013	Koridorius	42.89 m <sup>2</sup>
014	Vyrų persirengimo patalpa	6.81 m <sup>2</sup>
015	Vyrų dušinė	1.50 m <sup>2</sup>
016	Vyrų WC	1.62 m <sup>2</sup>
017	Moterų dušinė	2.22 m <sup>2</sup>
018	Moterų persirengimo patalpa	9.02 m <sup>2</sup>
019	Moterų WC	1.62 m <sup>2</sup>
020	Valymo reikmenų patalpa	4.34 m <sup>2</sup>
021	Laiptinė	24.65 m <sup>2</sup>
022	Koridorius	59.33 m <sup>2</sup>
023	Virtuvė	88.78 m <sup>2</sup>
024	Kabinetas	8.21 m <sup>2</sup>
025	Sandėlis	13.69 m <sup>2</sup>
026	Šaldymo kamera	6.76 m <sup>2</sup>
027	Kamera-šaldiklis	8.67 m <sup>2</sup>
028	Šaldymo kamera	6.70 m <sup>2</sup>
029	Sandėlis	7.36 m <sup>2</sup>
030	Virtuvės pagalbinė patalpa	11.29 m <sup>2</sup>
031	Virtuvės pagalbinė patalpa	8.20 m <sup>2</sup>
032	Serverinė	18.19 m <sup>2</sup>
033	Sporto salė	98.81 m <sup>2</sup>
034	Vyrų persirengimo patalpa	19.17 m <sup>2</sup>
035	Moterų dušai	3.15 m <sup>2</sup>
036	Vyrų dušai	3.26 m <sup>2</sup>
037	Vyrų WC	1.74 m <sup>2</sup>
038	Moterų WC	1.77 m <sup>2</sup>
039	Koridorius	16.68 m <sup>2</sup>
040	Moterų persirengimo patalpa	19.59 m <sup>2</sup>
041	Poilsio patalpa	101.44 m <sup>2</sup>
Iš viso:		998.38 m <sup>2</sup>

**PASTABOS:**

1. Pastato ±0.00=162.17 absoliučiai altitudei;
2. Laiptinių turekliai h=1100 mm;
3. Visi matmenys pateikti (jei nenurodyta kitaip) milimetrais.
4. Patalpose, kur įrengiamas trapas, grindis įrengti su 1%-2% nuolydžiu link trapo;
5. Prieš pagrindinį įėjimą numatoma karštai cinkuoto plieno kojų valymo grotelės su vandens surinkimo sistema. Sistemos trapai su kvapus stabdančiais vožtuvais.
6. Paketimus derinti su projekto autoriais.

UAB "Amalva" direktorė

*Trintėnė Daunė Simėnienė*

0	2019-06	Viešinimui	
Laida	Data	Aprašymas	
6000		VYTENIO G. 46 (3 aukštas) VILNIUS LT 03229 info@cityprojects.lt www.cityprojects.lt	PROJEKTO PAVADINIMAS Administracinio pastato (7.2) Lentvario g. 146, Vilniaus m. statybos ir gamyklos (7.8) Lentvario g. 146, Vilniaus m. kapitalinio remonto projektas
ATESTATO NR.	PARĖIGOS	VARDAS, PAVARDĖ	PARAŠAS
A1938	PV	Aurimas Daunoravičius	<i>[Signature]</i>
A1938	PDV	Aurimas Daunoravičius	<i>[Signature]</i>
Arch.	Arch.	Almantas Bingelis	
		STATINIO PAVADINIMAS Administracinis pastatas	
		BRĖŽINIO PAVADINIMAS Cokolinio aukšto planas M1:200	
LT	STATYTOJAS	UAB "AMALVA"	ŽYMUO CP-17-04-PP-SA-B-01
		LAPAS	LAPŲ
		1	1

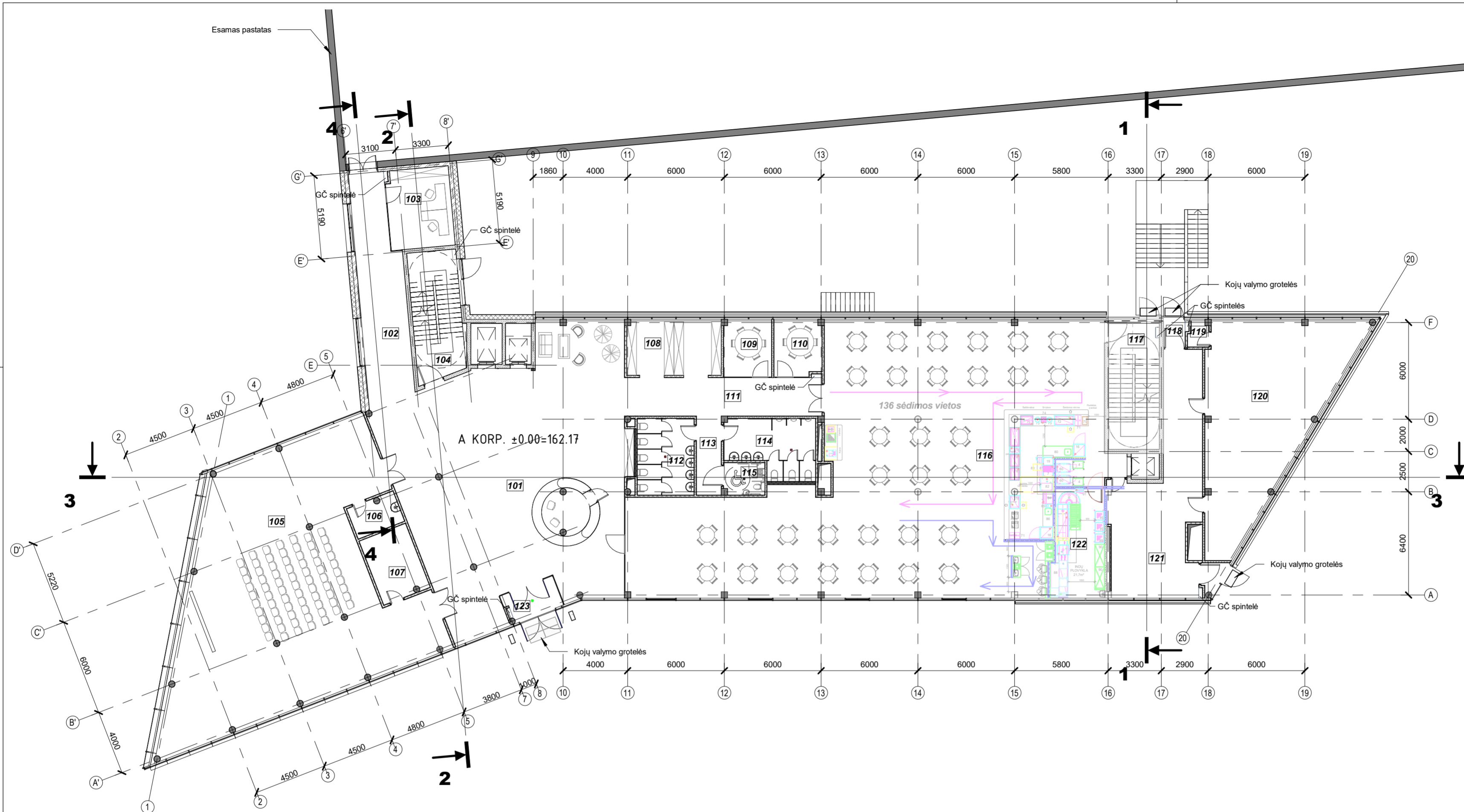

1 aukšto patalpų eksplikacija		
Pat. Nr.	Patalpos pavadinimas	Plotas
101	Pagrindinis foje	205.84 m <sup>2</sup>
102	Koridorius	38.24 m <sup>2</sup>
103	Kabinetas	19.60 m <sup>2</sup>
104	Laiptinė	25.16 m <sup>2</sup>
105	Konferencijų salė	218.48 m <sup>2</sup>
106	Valytojos patalpa	6.03 m <sup>2</sup>
107	Administracijos pagalbinė patalpa	12.96 m <sup>2</sup>
108	Rūbinė	21.08 m <sup>2</sup>
109	Pasitarimų kabinetas	10.74 m <sup>2</sup>
110	Pasitarimų kabinetas	10.47 m <sup>2</sup>
111	Koridorius	29.55 m <sup>2</sup>
112	Moterų WC	16.57 m <sup>2</sup>
113	Koridorius	7.50 m <sup>2</sup>
114	Vyrų WC	18.63 m <sup>2</sup>
115	WC ŽN	5.00 m <sup>2</sup>
116	Kavinės salė	358.89 m <sup>2</sup>
117	Laiptinė	25.67 m <sup>2</sup>
118	Tambūras	2.61 m <sup>2</sup>
119	Pagalbinė patalpa	2.03 m <sup>2</sup>
120	Poilsio patalpa	93.88 m <sup>2</sup>
121	Koridorius	58.60 m <sup>2</sup>
122	Indų plovykla	21.70 m <sup>2</sup>
123	Tambūras	6.82 m <sup>2</sup>
Iš viso:		1216.08 m <sup>2</sup>

UAB "Amalva" direktorė

*Twistinu:*  
*Daivutė Šimkuviene*  
*Duf*

**PASTABOS:**

- Pastato ±0.00=162.17 absoliučiai altitūdei;
- Laiptinių turėklai h=1100 mm;
- Visi matmenys pateikti (jei nenurodyta kitaip) milimetrais.
- Patalpose, kur įrengiamas trapas, grindis rengti su 1%-2% nuolydžiu link trapo;
- Prieš pagrindinį įėjimą numatomos karštai cinkuoto plieno kojų valymo grotelės su vandens surinkimo sistema. Sistemos trapai su kvapus stabdančiais vožtuvais.
- Pakeitimus derinti su projekto autoriais.

0	2019-06	Viešinimui		Aprašymas	
Laida	Data	VYTENIO G. 46 (3 aukštas) VILNIUS LT 03229 info@cityprojects.lt www.cityprojects.lt		PROJEKTO PAVADINIMAS Administracinio pastato (7.2) Lentvario g. 146, Vilniaus m. statybos ir gamyklos (7.8) Lentvario g. 146, Vilniaus m. kapitalinio remonto projektas	
6000				Administracinis pastatas	
ATESTATO NR.	PARĖIGOS	VARDAS, PAVARDĖ	PARAŠAS	STATINIO PAVADINIMAS	
A1938	PV	Aurimas Daunoravičius		BREŽINIO PAVADINIMAS	
A1938	PDV	Aurimas Daunoravičius		Pirmo aukšto planas	
	Arch.	Almantas Bingelis		M1:200	
LT	STATYTOJAS	UAB "AMALVA"		ŽYMUO	CP-17-04-PP-SA.B-02
				LAPAS	LAPŲ
				1	1

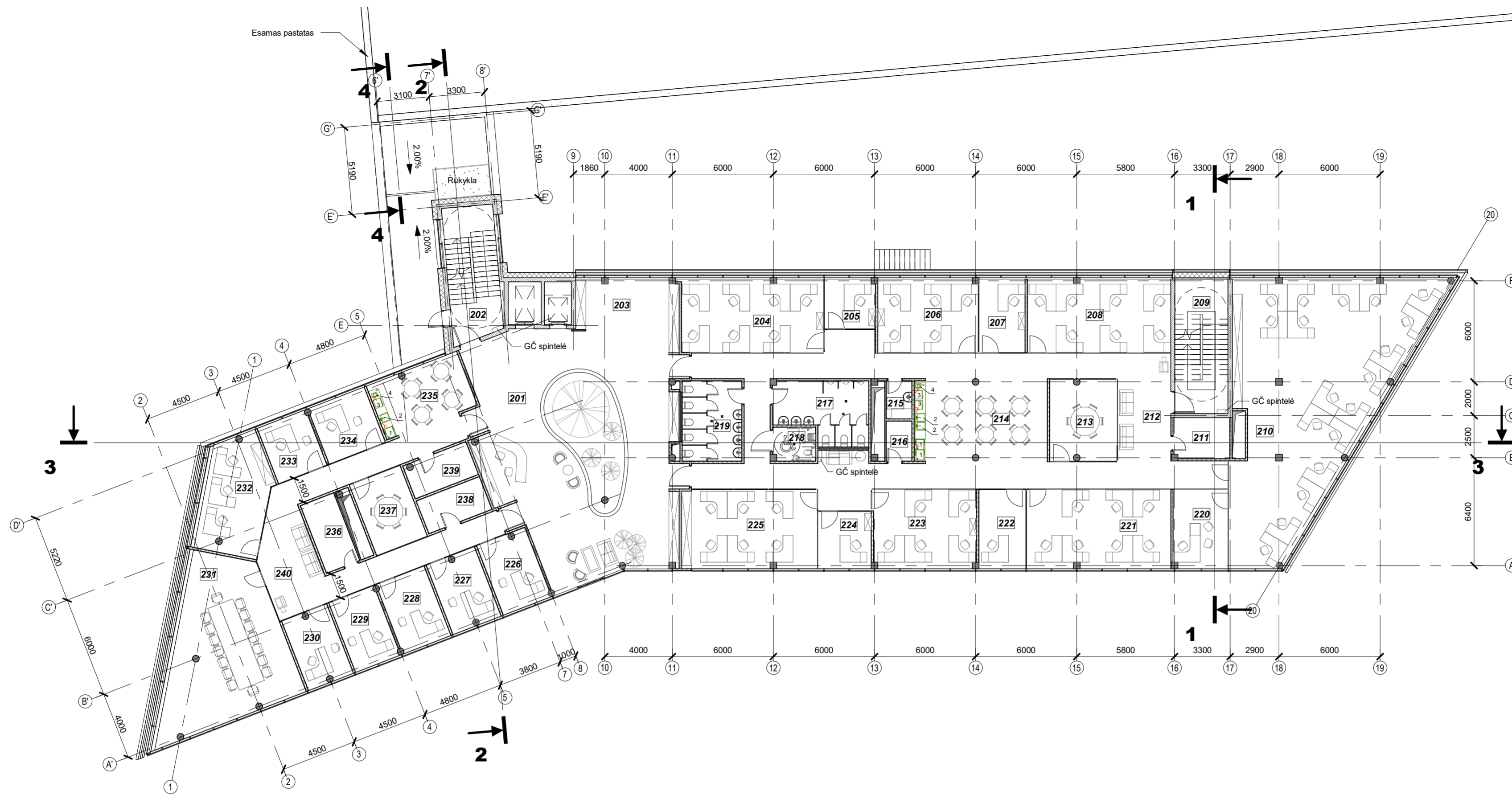

2 aukšto patalpų eksploikacija		
Pat. Nr.	Patalpos pavadinimas	Plotas
201	Holas	135.57 m <sup>2</sup>
202	Laiptinė	25.11 m <sup>2</sup>
203	Rūbinė	19.45 m <sup>2</sup>
204	Kabinetas	38.11 m <sup>2</sup>
205	Kabinetas	9.49 m <sup>2</sup>
206	Kabinetas	26.81 m <sup>2</sup>
207	Kabinetas	12.54 m <sup>2</sup>
208	Kabinetas	38.31 m <sup>2</sup>
209	Laiptinė	25.67 m <sup>2</sup>
210	Kabinetas	140.43 m <sup>2</sup>
211	Administracijos pagalbinė patalpa	8.05 m <sup>2</sup>
212	Koridorius	129.99 m <sup>2</sup>
213	Pasitarimų kambarys	19.11 m <sup>2</sup>
214	Virtuvėlė	38.28 m <sup>2</sup>
215	Valytojos patalpa	3.39 m <sup>2</sup>
216	Administracijos pagalbinė patalpa	3.58 m <sup>2</sup>
217	Vyrų WC	18.63 m <sup>2</sup>
218	WC ŽN	5.00 m <sup>2</sup>
219	Moterų WC	16.58 m <sup>2</sup>
220	Kabinetas	15.62 m <sup>2</sup>
221	Kabinetas	40.71 m <sup>2</sup>
222	Kabinetas	13.48 m <sup>2</sup>
223	Kabinetas	29.06 m <sup>2</sup>
224	Kabinetas	11.15 m <sup>2</sup>
225	Kabinetas	38.21 m <sup>2</sup>
226	Kabinetas	13.55 m <sup>2</sup>
227	Kabinetas	13.44 m <sup>2</sup>
228	Kabinetas	13.66 m <sup>2</sup>
229	Kabinetas	12.76 m <sup>2</sup>
230	Kabinetas	12.54 m <sup>2</sup>
231	Pasitarimų kambarys	62.58 m <sup>2</sup>
232	Kabinetas	24.74 m <sup>2</sup>
233	Kabinetas	11.00 m <sup>2</sup>
234	Kabinetas	12.65 m <sup>2</sup>
235	Virtuvėlė	19.47 m <sup>2</sup>
236	Administracijos pagalbinė patalpa	9.01 m <sup>2</sup>
237	Pasitarimų kabinetas	14.45 m <sup>2</sup>
238	Administracijos pagalbinė patalpa	8.28 m <sup>2</sup>
239	Administracijos pagalbinė patalpa	8.15 m <sup>2</sup>
240	Koridorius	55.93 m <sup>2</sup>
Iš viso:		1154.51 m <sup>2</sup>

UAB "Amalva" direktorė *Daunė Šimkūnienė*

**PASTABOS:**

- Pastato ±0.00=162.17 absoliučiai altitūdei;
- Laiptinių turėklai h=1100 mm;
- Visi matmenys pateikti (jei nenurodyta kitaip) milimetrais.
- Patalpose, kur įrengiamas trapas, grindis rengti su 1%-2% nuolydžiu link trapo;
- Prieš pagrindinį įėjimą numatomos karštai cinkuoto plieno kojų valymo grotelės su vandens surinkimo sistema. Sistemos trapai su kvapus stabdančiais vožtuvais.
- Pakeitimus derinti su projekto autoriais.

0	2019-06	Viešinimui		Aprašymas	
Laida	Data	VYTENIO G. 46 (3 aukštas) VILNIUS LT 03229 info@cityprojects.lt www.cityprojects.lt		PROJEKTO PAVADINIMAS Administracinio pastato (7.2) Lentvario g. 146, Vilniaus m. statybos ir gamyklos (7.8) Lentvario g. 146, Vilniaus m. kapitalinio remonto projektas	
6000		CITY projects		Administracinis pastatas	
ATESTATO NR.	PAREIGOS	VARDAS, PAVARDĖ	PARAŠAS	STATINIO PAVADINIMAS	
A1938	PV	Aurimas Daunoravičius	<i>[Signature]</i>	Administracinis pastatas	
A1938	PDV	Aurimas Daunoravičius	<i>[Signature]</i>	BRĖŽINIO PAVADINIMAS	
	Arch.	Almantas Bingelis		Antro aukšto planas M1:200	
LT	STATYTOJAS	UAB "AMALVA"		ŽYMUO	LAPAS LAPŲ
			CP-17-04-PP-SA-B-03	1	1

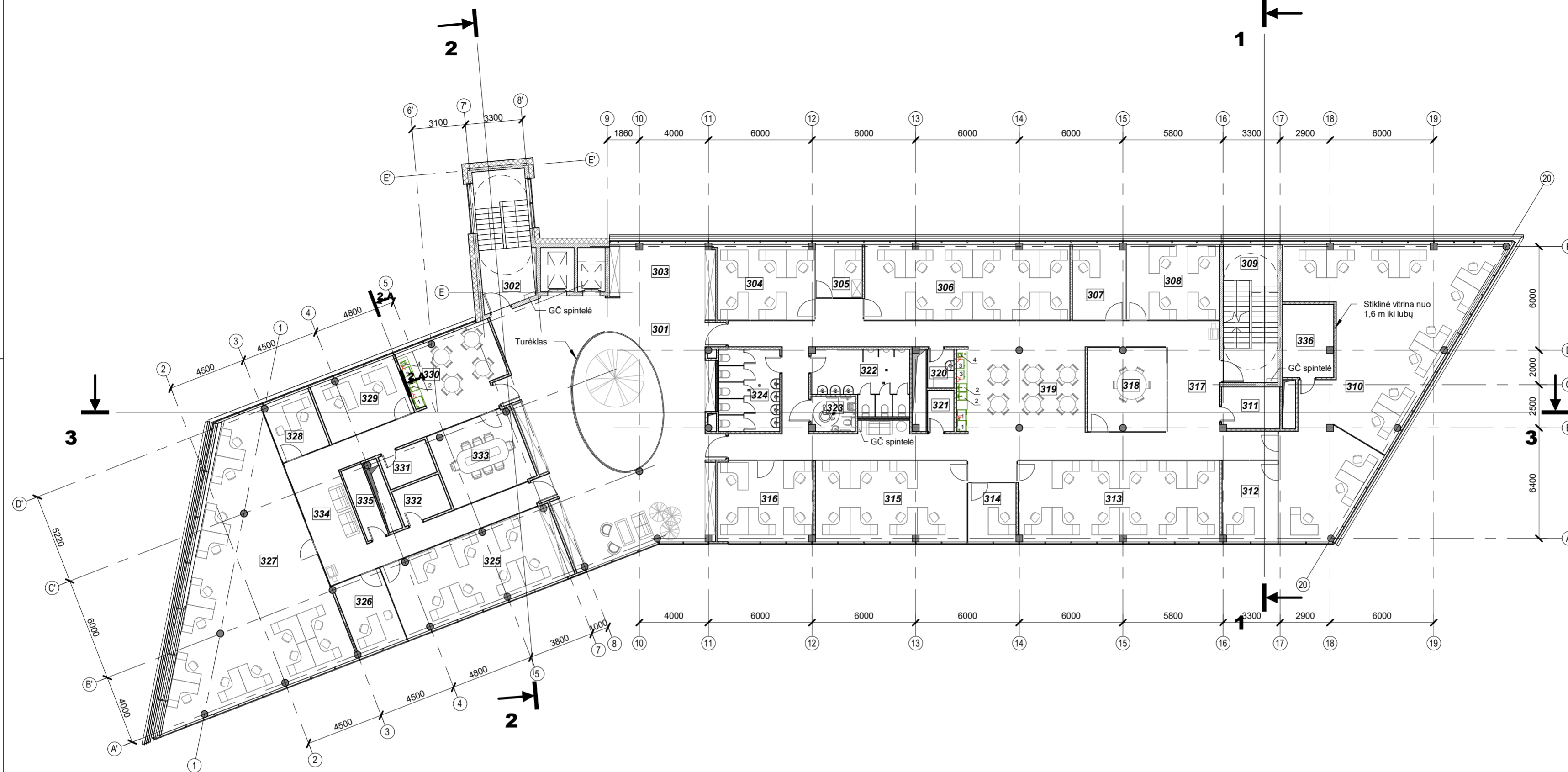

3 aukšto patalpų eksplikacija		
Pat. Nr.	Patalpos pavadinimas	Plošas
301	Holas	130.39 m <sup>2</sup>
302	Laiptinė	25.99 m <sup>2</sup>
303	Rūbinė	19.20 m <sup>2</sup>
304	Kabinetas	25.31 m <sup>2</sup>
305	Kabinetas	8.90 m <sup>2</sup>
306	Kabinetas	53.48 m <sup>2</sup>
307	Kabinetas	13.78 m <sup>2</sup>
308	Kabinetas	24.53 m <sup>2</sup>
309	Laiptinė	25.67 m <sup>2</sup>
310	Kabinetas	126.58 m <sup>2</sup>
311	Administracijos pagalbinė patalpa	8.05 m <sup>2</sup>
312	Kabinetas	15.51 m <sup>2</sup>
313	Kabinetas	55.45 m <sup>2</sup>
314	Kabinetas	9.80 m <sup>2</sup>
315	Kabinetas	41.78 m <sup>2</sup>
316	Kabinetas	26.11 m <sup>2</sup>
317	Koridorius	128.29 m <sup>2</sup>
318	Pasitarimų kabinetas	21.98 m <sup>2</sup>
319	Virtuvėlė	36.28 m <sup>2</sup>
320	Valytojos patalpa	3.39 m <sup>2</sup>
321	Administracijos pagalbinė patalpa	3.58 m <sup>2</sup>
322	Vyrų WC	18.63 m <sup>2</sup>
323	WC ŽN	5.00 m <sup>2</sup>
324	Moterų WC	16.58 m <sup>2</sup>
325	Kabinetas	46.32 m <sup>2</sup>
326	Kabinetas	13.01 m <sup>2</sup>
327	Kabinetas	115.99 m <sup>2</sup>
328	Kabinetas	10.43 m <sup>2</sup>
329	Virtuvėlė	18.23 m <sup>2</sup>
330	Virtuvėlė	20.03 m <sup>2</sup>
331	Administracijos pagalbinė patalpa	5.77 m <sup>2</sup>
332	Administracijos pagalbinė patalpa	6.17 m <sup>2</sup>
333	Konferencijų salė	22.78 m <sup>2</sup>
334	Koridorius	53.80 m <sup>2</sup>
335	Administracijos pagalbinė patalpa	5.43 m <sup>2</sup>
336	Prototipų kambarys	12.41 m <sup>2</sup>
Iš viso:		1174.63 m <sup>2</sup>

**PASTABOS:**

- Pastato ±0.00=162.17 absoliučiai altitudėi;
- Laiptinių turėklai h=1100 mm;
- Visi matmenys pateikti (jei nenurodyta kitaip) milimetrais.
- Patalpose, kur įrengiamas trapas, grindis įrengti su 1%-2% nuolydžiu link trapo;
- Prieš pagrindinį įėjimą numatomos karštai cinkuoto plieno kojų valymo grotelės su vandens surinkimo sistema. Sistemos trapai su kvapus stabdančiais vožtuvais.
- Pakeitimus derinti su projekto autoriais.

UAB "Amalva" direktorė

*Tvirtina: [Signature]*  
*Dausti Simėnaitė*

0	2019-06	Viešinimui		Aprašymas	
Laida	Data	VYTENIO G. 46 (3 aukštas) VILNIUS LT 03229 info@cityprojects.lt www.cityprojects.lt		PROJEKTO PAVADINIMAS Administracinio pastato (7.2) Lentvario g. 146, Vilniaus m. statybos ir gamyklos (7.8) Lentvario g. 146, Vilniaus m. kapitalinio remonto projektas	
6000				Administracinis pastatas	
ATESTATO NR.	PARĖIGOS	VARDAS, PAVARDĖ	PARAŠAS	STATINIO PAVADINIMAS	
A1938	PV	Aurimas Daunoravičius	<i>[Signature]</i>	BREŽINIO PAVADINIMAS	
A1938	PDV	Aurimas Daunoravičius	<i>[Signature]</i>	Trečio aukšto planas	
	Arch.	Almantas Bingelis		M1:200	
LT	STATYTOJAS	UAB "AMALVA"		ŽYMUO	LAPAS LAPŲ
				CP-17-04-PP-SA-B-04	1 1

Šiaurinis fasadas, M1:200

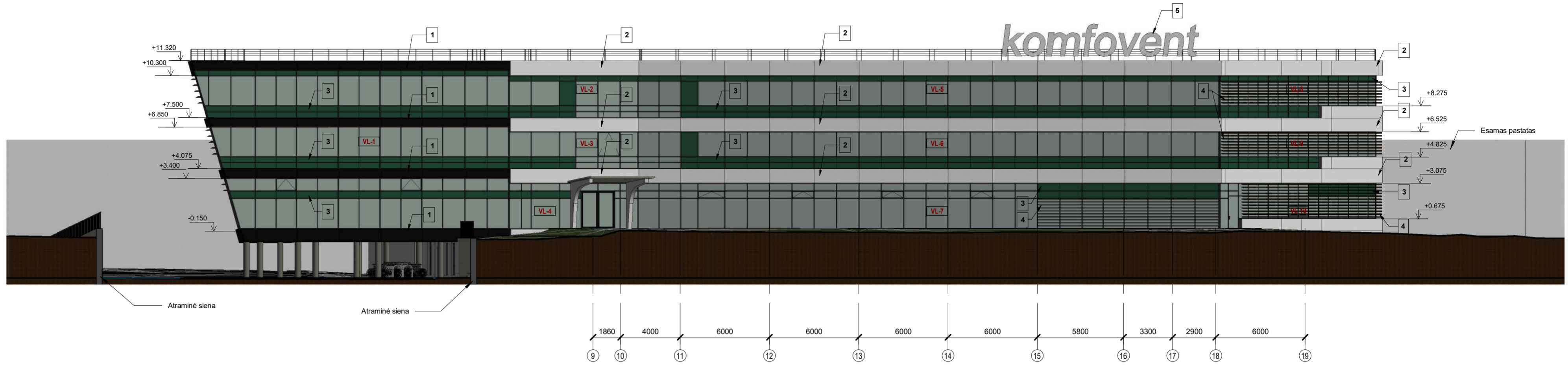

Pietinis fasadas, M1:200

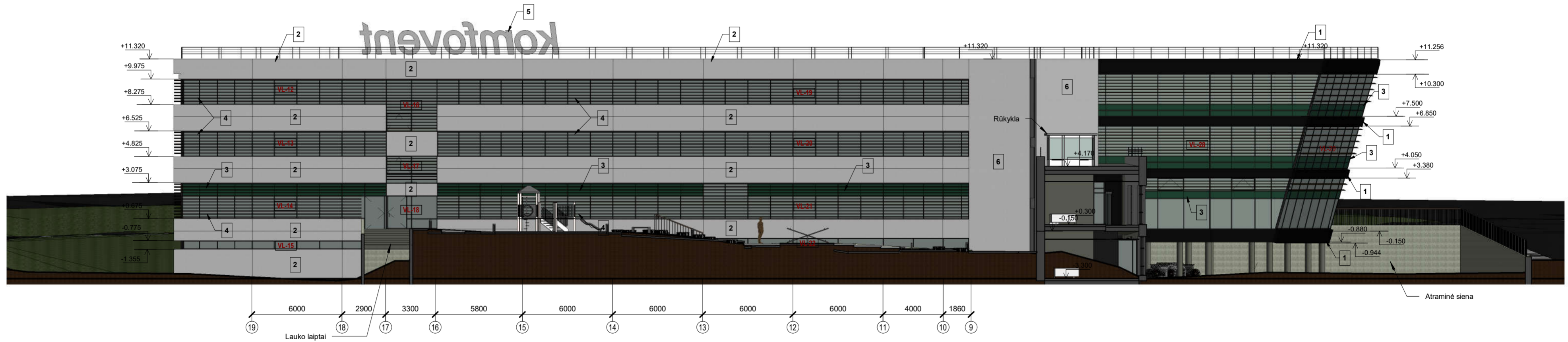

PASTABOS:

1. Pastato  $\pm 0.00 = 162.17$  absolučiai altitudėi;
2. Matmenys sužymėti milimetrais altitudės - metrais;
3. Pakeitimus derinti su projekto autoriais.

UAB "Amalva" direktorė

*Trintėnė Dausė Šimėnienė*

FASADŲ APDAILOS LENTELĖ				
Nr.	Konstruktinis elementas	Apdailos tipas	Spalva	Pastabos
1.	Išorinės sienos	ALBOND aliuminio kompozitinė plokštė su PVDF danga, 4 mm storio		
2.	Išorinės sienos	Trisluoksnė gelžbetoninė plokštė		
3.	Išorinės sienos	Emaliuotas stiklas, 5 mm storio		
4.	Žaliuzės	Pagal gamintoją		
5.	Logotipas	Tūrinis logotipas, šviečiantis		
6.	Išorinės sienos	Struktūrinis tinkas		
7.	Vitrinių rėmai			

0	2019-06	Viešinimui		
Laida	Data	Aprašymas		
6000		VYTENIO G. 46 (3 aukštas) VILNIUS LT 03229 info@cityprojects.lt www.cityprojects.lt		PROJEKTO PAVADINIMAS Administracinio pastato (7.2) Lentvario g. 146, Vilniaus m. statybos ir gamyklos (7.8) Lentvario g. 146, Vilniaus m. kapitalinio remonto projektas
ATESTATO NR.	PARĖIGOS	VARDAS, PAVARDĖ	PARAŠAS	STATINIO PAVADINIMAS
A1938	PV	Aurimas Daunoravičius	<i>[Signature]</i>	Administracinis pastatas
A1938	PDV	Aurimas Daunoravičius	<i>[Signature]</i>	BRĖŽINIO PAVADINIMAS
	Arch.	Almantas Bingelis		Šiaurinis ir pietinis fasadai M1:200
LT	STATYTOJAS	UAB "AMALVA"		ŽYMUO
				CP-17-04-PP-SA-B-05
				LAPAS LAPŲ
				1 1

Rytinis fasadas, M1:200

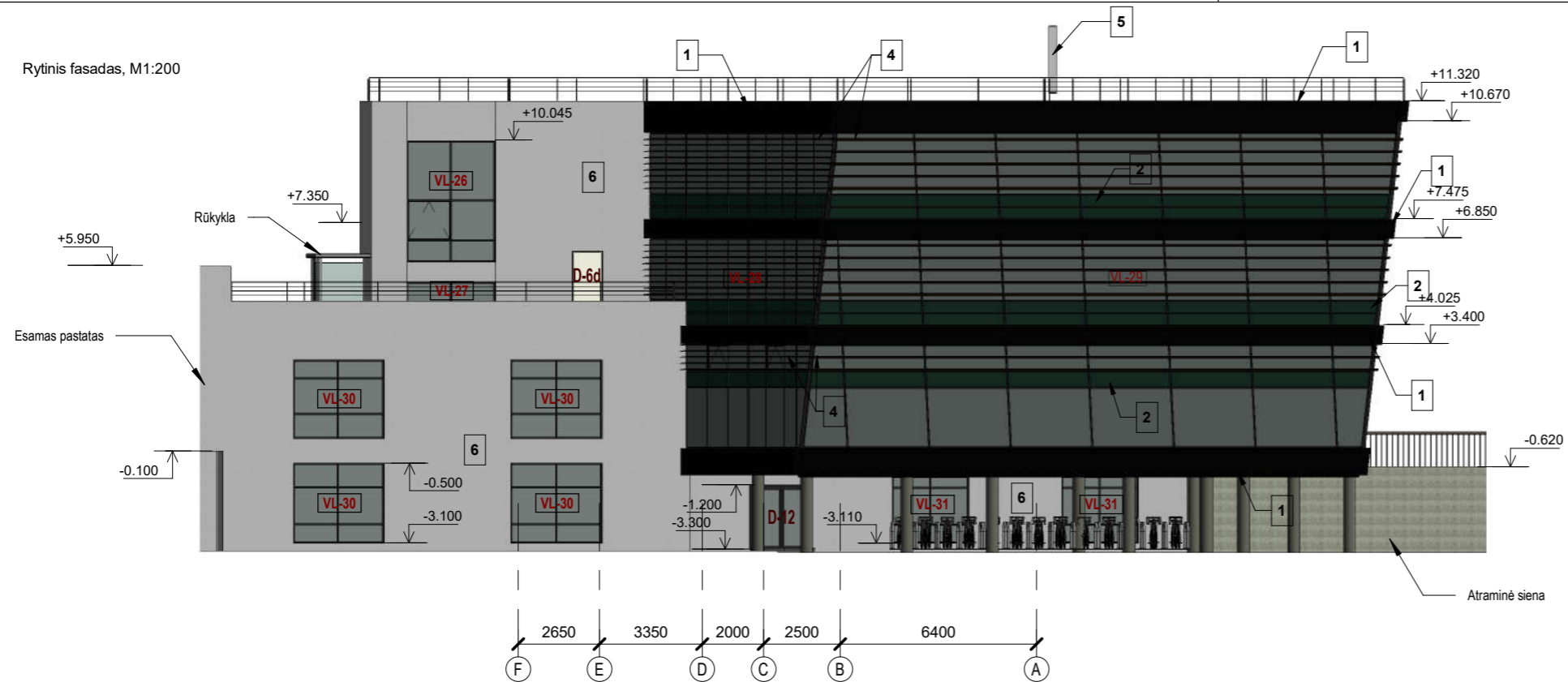

Vakarinis fasadas, M1:200

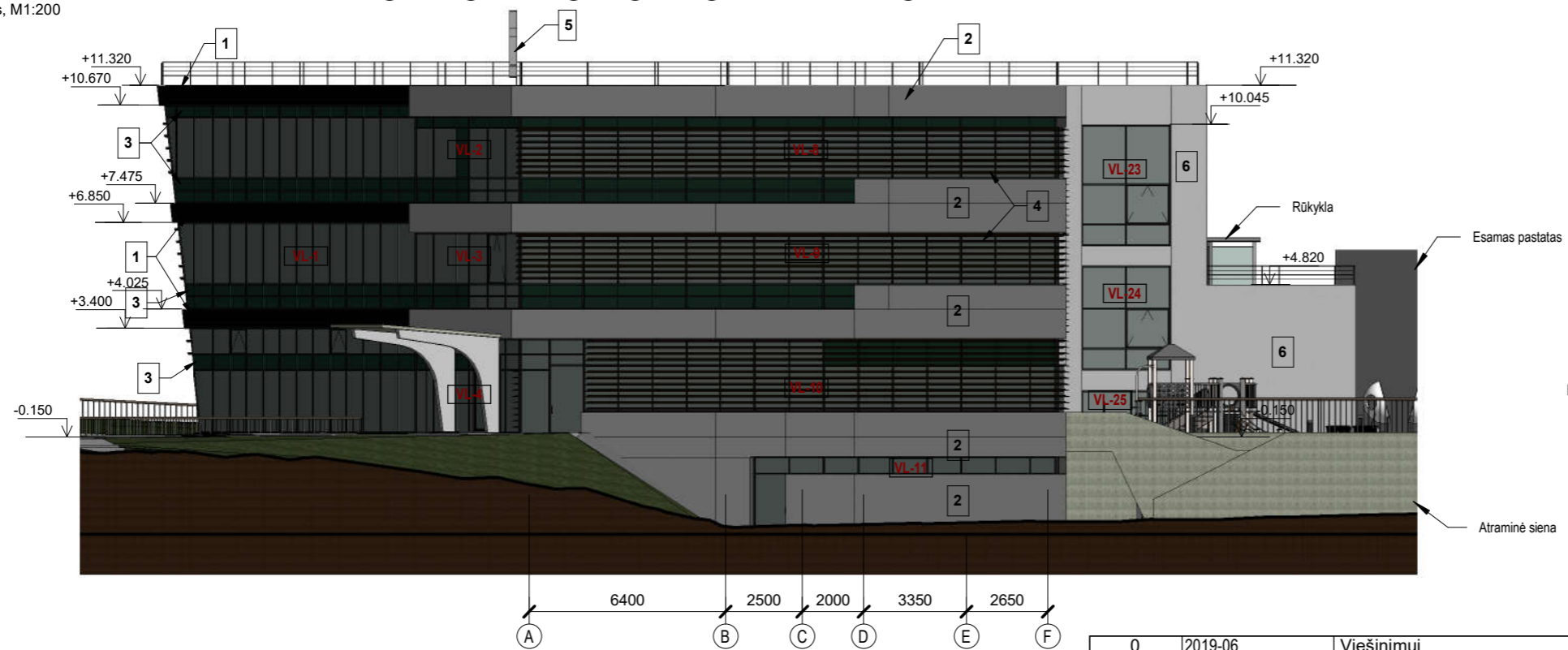

PASTABOS:



1. Pastato ±0.00=162.17 absoliučiai altitudėi;
2. Matmenys sužymėti milimetrais altitudės - metrais;
3. Pakeitimus derinti su projekto autoriais.

UAB "Amalva" direktorė

*Tvirtinu:*  
*Daivutė Šimkuvičiūtė*  
*Duf*

FASADŲ APDAILOS LENTELĖ

Nr.	Konstruktivinis elementas	Apdailos tipas	Spalva	Pastabos
1.	Išorinės sienos	ALBOND aliuminio kompozitinė plokštė su PVDF danga, 4 mm storio		
2.	Išorinės sienos	Trisluoksnė gelžbetoninė plokštė		
3.	Išorinės sienos	Emaliuotas stiklas, 5 mm storio		
4.	Žaliuzės	Pagal gamintoją		
5.	Logotipas	Tūrinis logotipas, šviečiantis		
6.	Išorinės sienos	Struktūrinis tinkas		
7.	Vitrinių rėmai			

0	2019-06	Viešinimui		
Laida	Data	Aprašymas		
6000		VYTENIO G. 46 (3 aukštas) VILNIUS LT 03229 info@cityprojects.lt www.cityprojects.lt		PROJEKTO PAVADINIMAS Administracinio pastato (7.2) Lentvario g. 146, Vilniaus m. statybos ir gamyklos (7.8) Lentvario g. 146, Vilniaus m. kapitalinio remonto projektas
ATESTATO NR.	PARĖIGOS	VARDAS, PAVARDĖ	PARAŠAS	STATINIO PAVADINIMAS
A1938	PV	Aurimas Daunoravičius		Administracinis pastatas
A1938	PDV	Aurimas Daunoravičius		BREŽINIO PAVADINIMAS
	Arch.	Almantas Bingelis		Rytinis ir vakarinis fasadai M1:200
LT	STATYTOJAS	UAB "AMALVA"		ŽYMUO
				CP-17-04-PP-SA.B-06
				LAPAS
				LAPŲ
				1
				1

Pjūvis 1-1

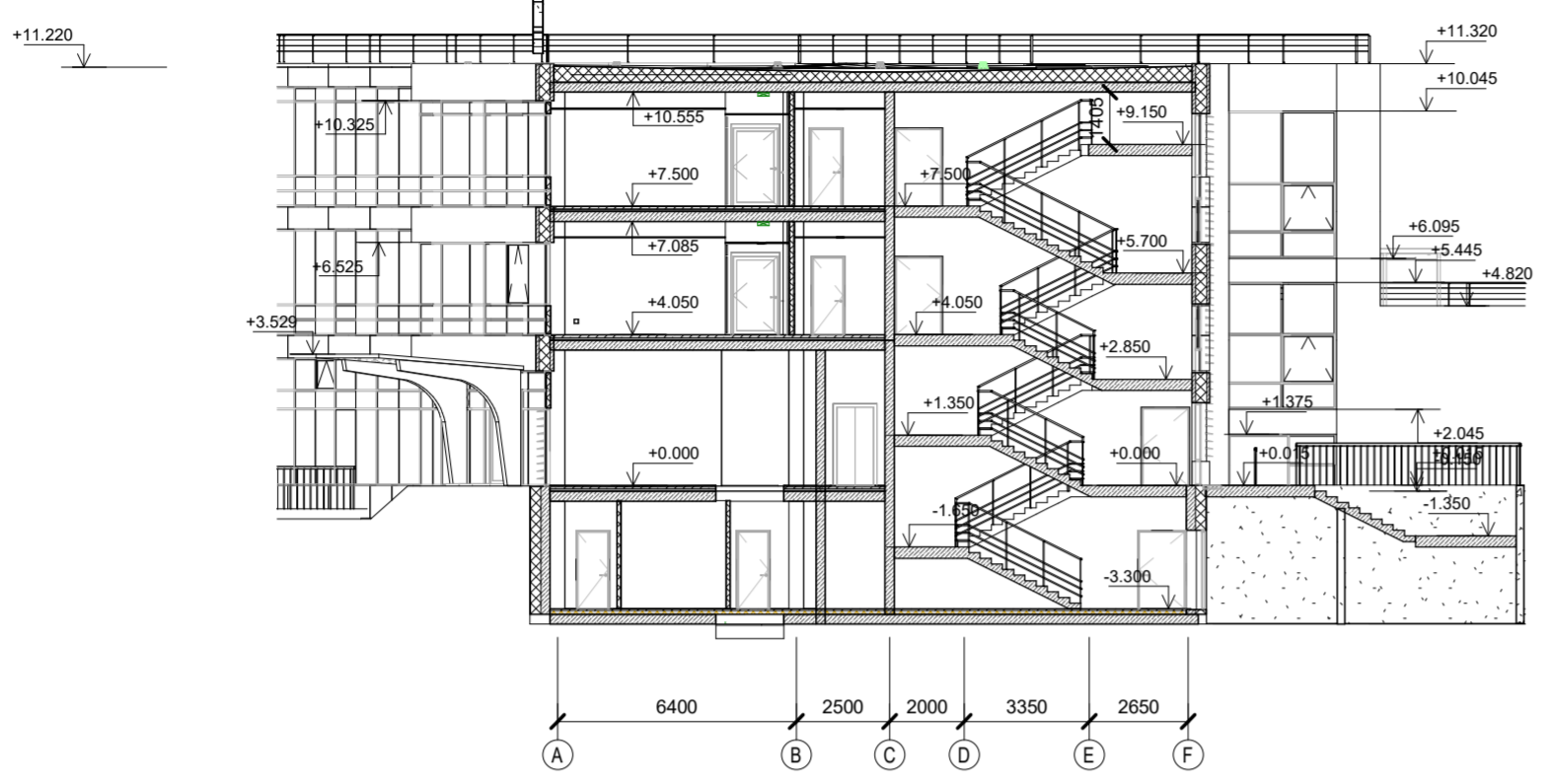

Pjūvis 2-2

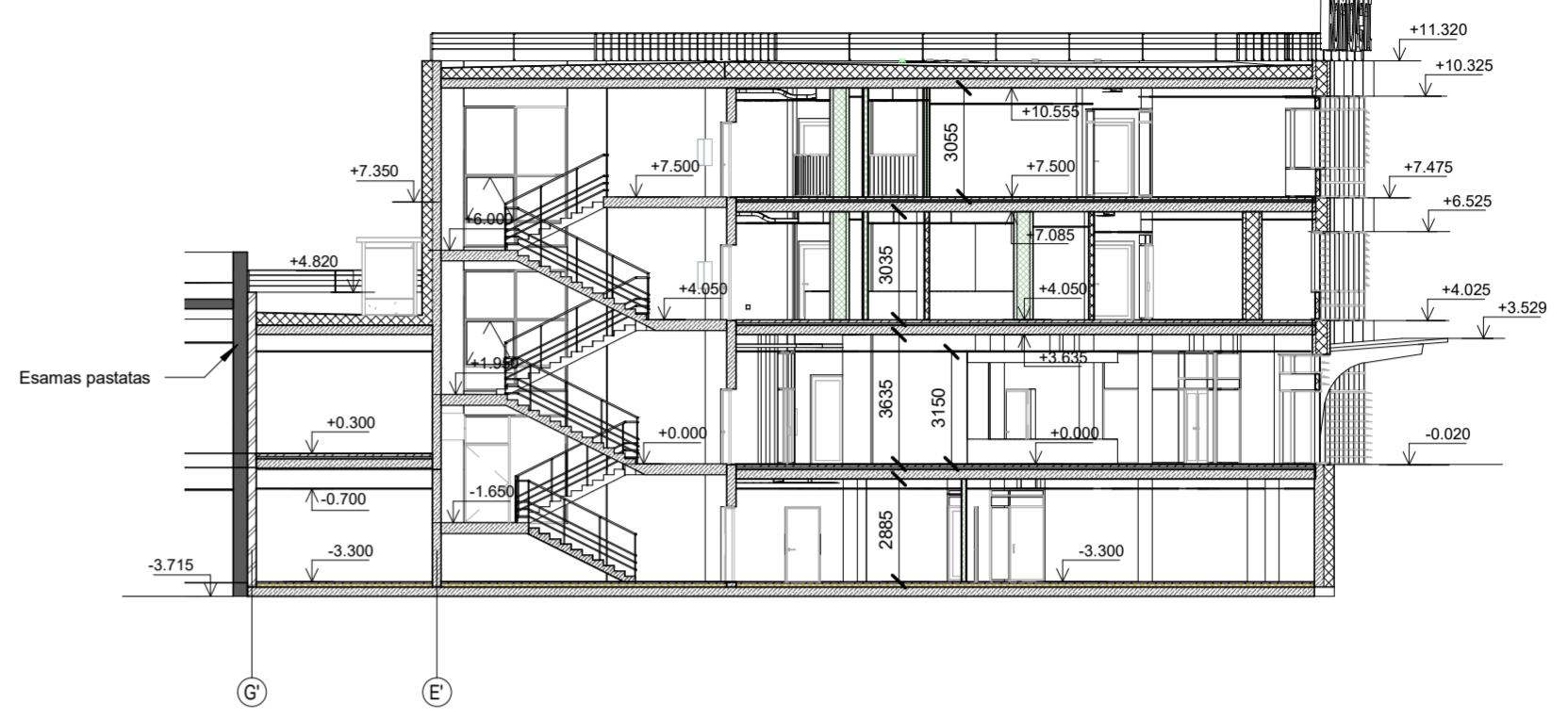

Pjūvis 3-3



komplektuoti

PASTABOS:

1. Pastato ±0.00=162.17 absoliučiai altitudai.
2. Laiptinių turėklai h=1100 mm, tvorelės ant stogo aukštis 1200 mm
3. Matmenys pateikti milimetrais, altitudės - metrais.
4. Pakeitimus derinti su projekto autoriais.

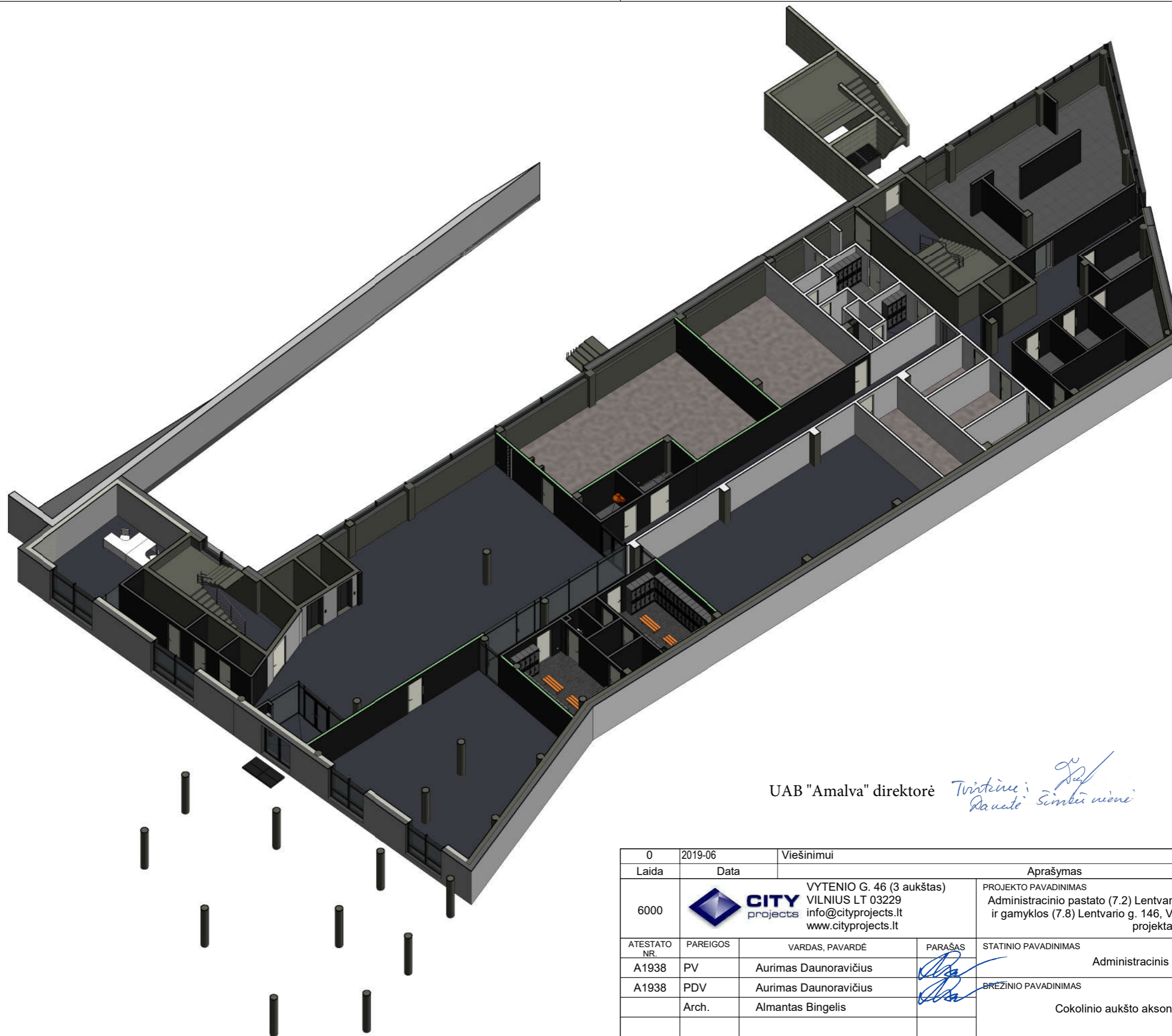

UAB "Amalva" direktorė *Tvirtinu:*  
*Daivutė Šimkūnienė*  
*[Signature]*

0	2019-06	Viešinimui		Aprašymas	
Laida	Data	VYTENIO G. 46 (3 aukštas) VILNIUS LT 03229 info@cityprojects.lt www.cityprojects.lt		PROJEKTO PAVADINIMAS Administracinio pastato (7.2) Lentvario g. 146, Vilniaus m. statybos ir gamyklos (7.8) Lentvario g. 146, Vilniaus m. kapitalinio remonto projektas	
6000				Administracinis pastatas	
ATESTATO NR.	PARAŠOS	VARDAS, PAVARDĖ	PARAŠAS	STATINIO PAVADINIMAS	
A1938	PV	Aurimas Daunoravičius	<i>[Signature]</i>	BREŽINIO PAVADINIMAS	
A1938	PDV	Aurimas Daunoravičius	<i>[Signature]</i>	Pjūviai 1-1, 2-2, 3-3	
	Arch.	Almantas Bingelis		M1:200	
LT	STATYTOJAS	UAB "AMALVA"		ŽYMUO	LAPAS LAPŲ
				CP-17-04-PP-SA-B-07	1 1



UAB "Amalva" direktorė

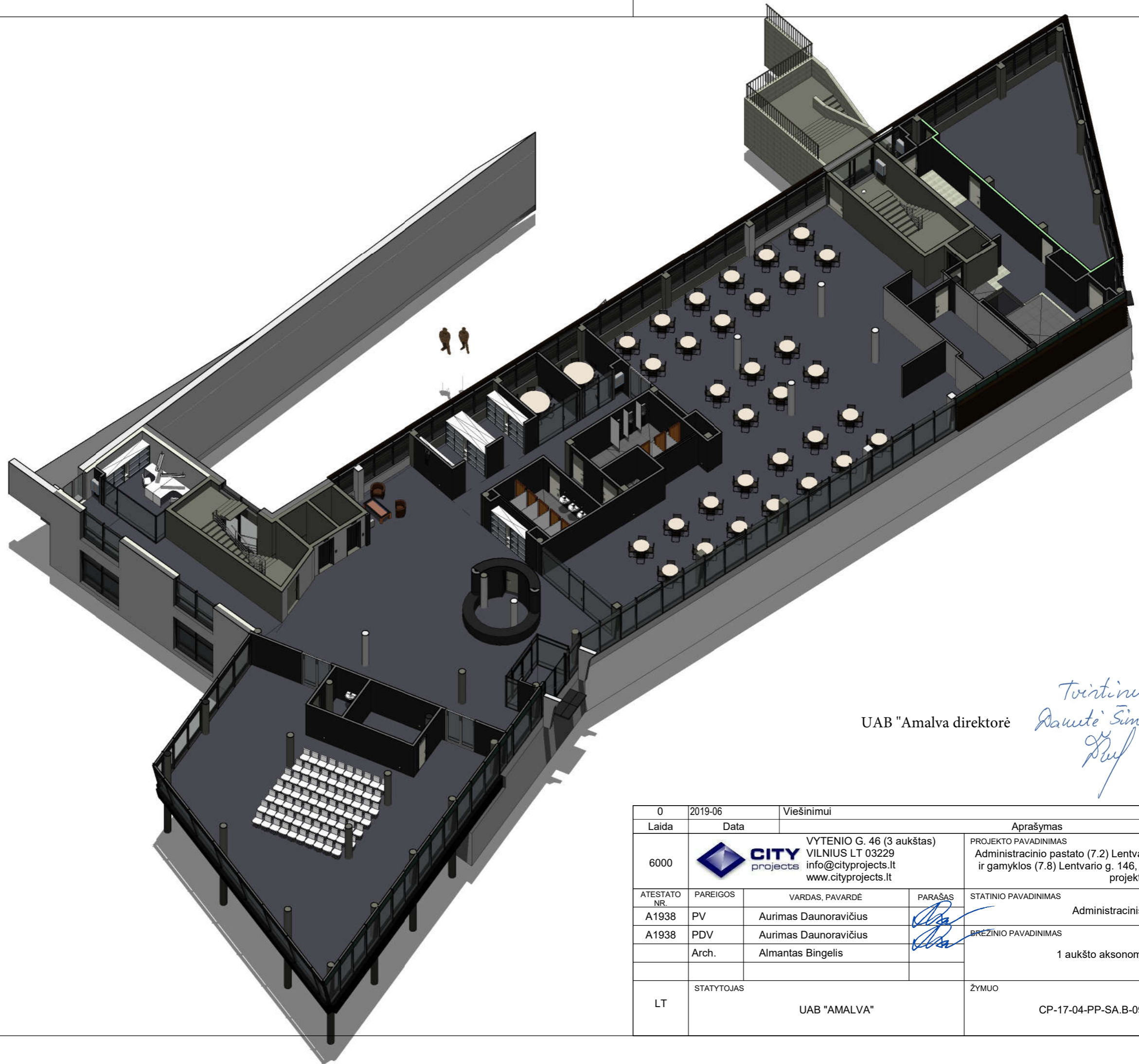

*Trivikė: Raute Simėnė*

0	2019-06	Viešinimui		
Laida	Data	Aprašymas		
6000		VYTENIO G. 46 (3 aukštas) VILNIUS LT 03229 info@cityprojects.lt www.cityprojects.lt	PROJEKTO PAVADINIMAS Administracinio pastato (7.2) Lentvario g. 146, Vilniaus m. statybos ir gamyklos (7.8) Lentvario g. 146, Vilniaus m. kapitalinio remonto projektas	
ATESTATO NR.	PAREIGOS	VARDAS, PAVARDĖ	PARAŠAS	STATINIO PAVADINIMAS
A1938	PV	Aurimas Daunoravičius		Administracinis pastatas
A1938	PDV	Aurimas Daunoravičius		BREŽINIO PAVADINIMAS
	Arch.	Almantas Bingelis		Cokolinio aukšto aksonometrija
				LAIDA
				0
LT	STATYTOJAS	UAB "AMALVA"		ŽYMUO
				CP-17-04-PP-SA.B-08
				LAPAS
				LAPŲ
				1
				1





UAB "Amalva direktorė

*Tvirtinu:  
Danutė Šimkūnienė  
Duf*

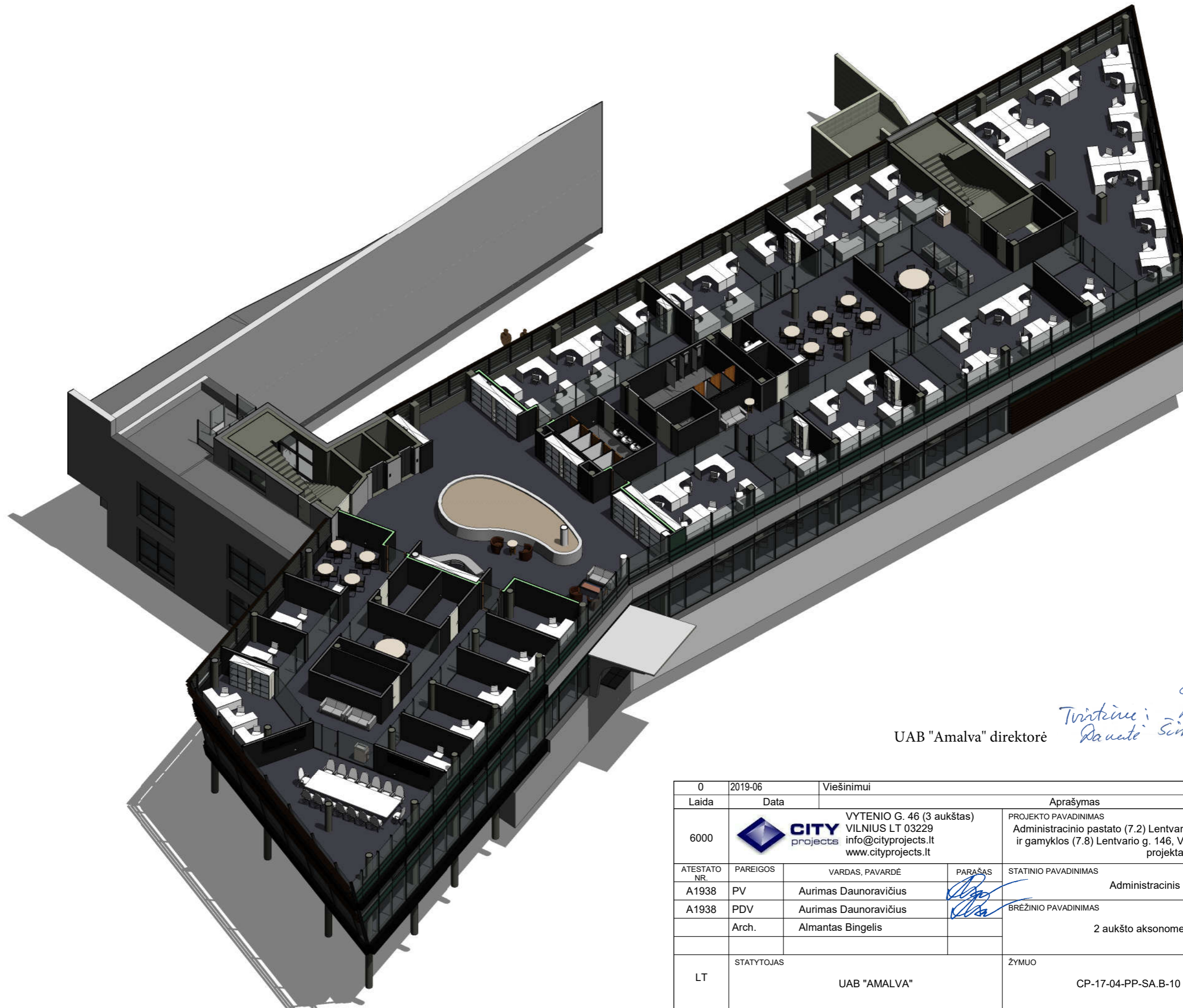
0	2019-06	Viešinimui		
Laida	Data	Aprašymas		
6000		VYTENIO G. 46 (3 aukštas) VILNIUS LT 03229 info@cityprojects.lt www.cityprojects.lt	PROJEKTO PAVADINIMAS Administracinio pastato (7.2) Lentvario g. 146, Vilniaus m. statybos ir gamyklos (7.8) Lentvario g. 146, Vilniaus m. kapitalinio remonto projektas	
ATESTATO NR.	PAREIGOS	VARDAS, PAVARDĖ	PARAŠAS	STATINIO PAVADINIMAS
A1938	PV	Aurimas Daunoravičius		Administracinis pastatas
A1938	PDV	Aurimas Daunoravičius		BREŽINIO PAVADINIMAS
	Arch.	Almantas Bingelis		1 aukšto aksonometrija
				LAIDA
				0
LT	STATYTOJAS	UAB "AMALVA"		ŽYMUO
				CP-17-04-PP-SA.B-09
				LAPAS
				LAPŲ
				1
				1



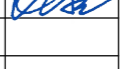

UAB "Amalva" direktorė *Trivita: Dautė Šimėnienė*

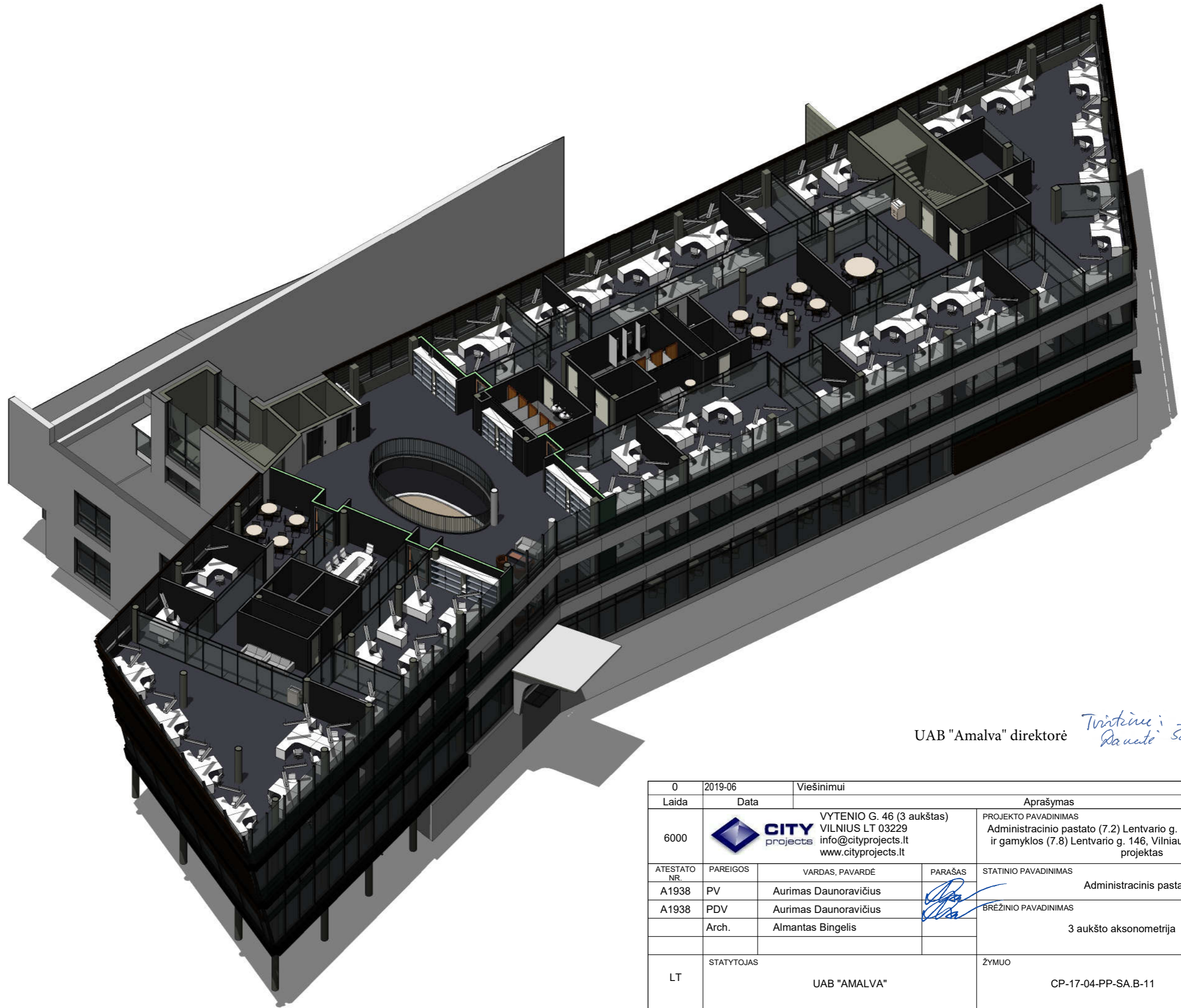
0	2019-06	Viešinimui		
Laida	Data	Aprašymas		
6000		VYTENIO G. 46 (3 aukštas) VILNIUS LT 03229 info@cityprojects.lt www.cityprojects.lt	PROJEKTO PAVADINIMAS Administracinio pastato (7.2) Lentvario g. 146, Vilniaus m. statybos ir gamyklos (7.8) Lentvario g. 146, Vilniaus m. kapitalinio remonto projektas	
ATESTATO NR.	PAREIGOS	VARDAS, PAVARDĖ	PARAŠAS	STATINIO PAVADINIMAS
A1938	PV	Aurimas Daunoravičius		Administracinis pastatas
A1938	PDV	Aurimas Daunoravičius		BREŽINIO PAVADINIMAS
	Arch.	Almantas Bingelis		2 aukšto aksonometrija
				LAIDA
				0
LT	STATYTOJAS	UAB "AMALVA"		ŽYMUO
				CP-17-04-PP-SA.B-10
				LAPAS
				LAPŲ
				1
				1



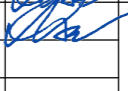

UAB "Amalva" direktorė *Trintėnė: D. D. / Davatė Šimkūnienė*

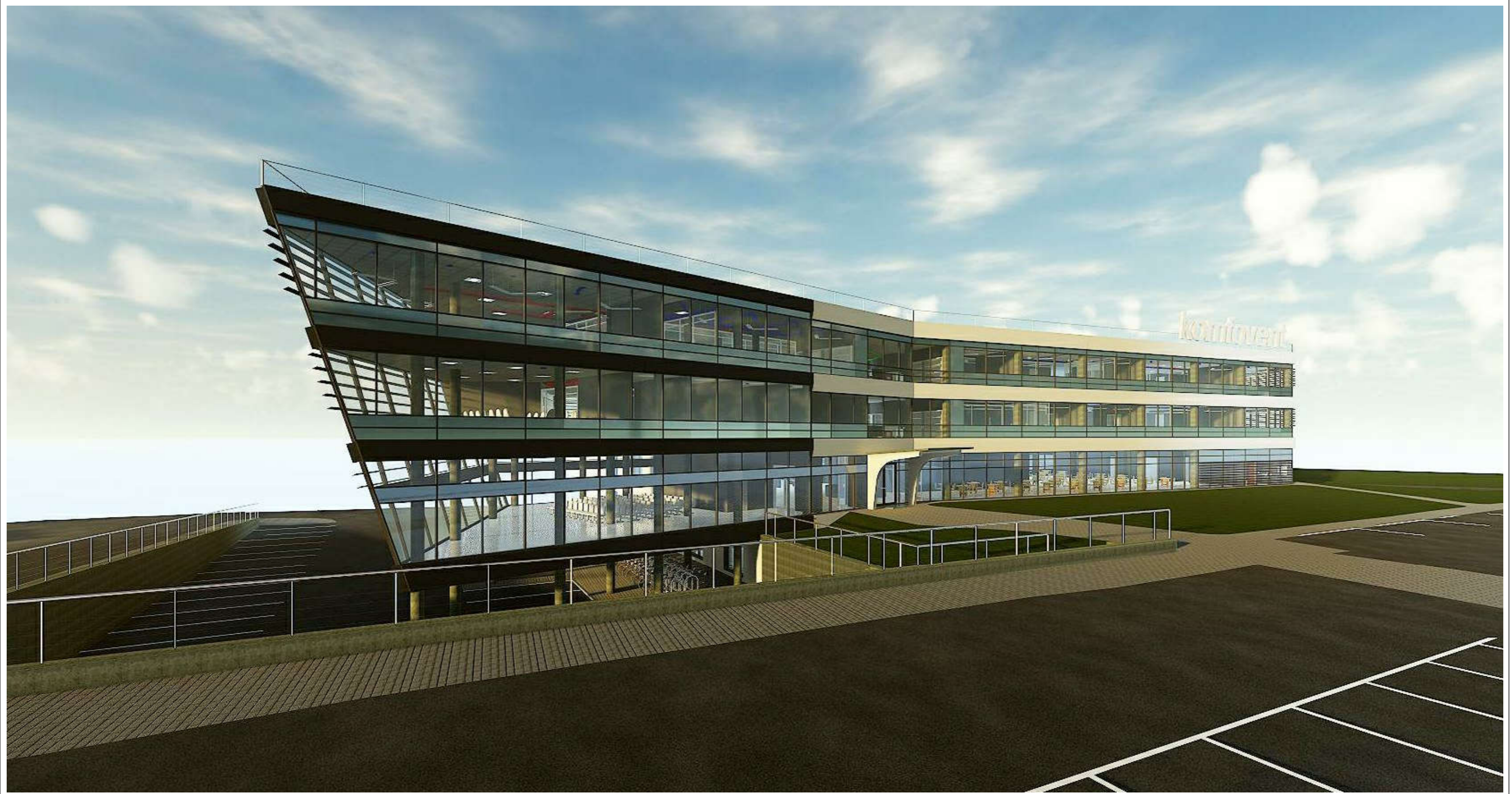
0	2019-06	Viešinimui		
Laida	Data	Aprašymas		
6000		VYTENIO G. 46 (3 aukštas) VILNIUS LT 03229 info@cityprojects.lt www.cityprojects.lt		PROJEKTO PAVADINIMAS Administracinio pastato (7.2) Lentvario g. 146, Vilniaus m. statybos ir gamyklos (7.8) Lentvario g. 146, Vilniaus m. kapitalinio remonto projektas
ATESTATO NR.	PAREIGOS	VARDAS, PAVARDĖ	PARAŠAS	STATINIO PAVADINIMAS
A1938	PV	Aurimas Daunoravičius		Administracinis pastatas
A1938	PDV	Aurimas Daunoravičius		BREŽINIO PAVADINIMAS
	Arch.	Almantas Bingelis		3 aukšto aksonometrija
				LAIDA
				0
LT	STATYTOJAS	UAB "AMALVA"		ŽYMUO
				CP-17-04-PP-SA.B-11
				LAPAS
				LAPŲ
				1
				1



UAB "Amalva" direktorė

*Tvirtinu:  
Danutė Šimkuviene  
Prof.*

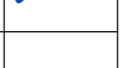
0	2019-06	Viešinimui		
Laida	Data	Aprašymas		
6000		VYTENIO G. 46 (3 aukštas) VILNIUS LT 03229 info@cityprojects.lt www.cityprojects.lt	PROJEKTO PAVADINIMAS Administracinio pastato (7.2) Lentvario g. 146, Vilniaus m. statybos ir gamyklos (7.8) Lentvario g. 146, Vilniaus m. kapitalinio remonto projektas	
ATESTATO NR.	PAREIGOS	VARDAS, PAVARDĖ	PARAŠAS	STATINIO PAVADINIMAS
A1938	PV	Aurimas Daunoravičius		Administracinis pastatas
A1938	PDV	Aurimas Daunoravičius		BREŽINIO PAVADINIMAS
	Arch.	Almantas Bingelis		Vizualizacija
				LAIDA
				0
LT	STATYTOJAS	UAB "AMALVA"		ŽYMUO
				CP-17-04-PP-SA.B-12
				LAPAS
				LAPŲ
				1
				1

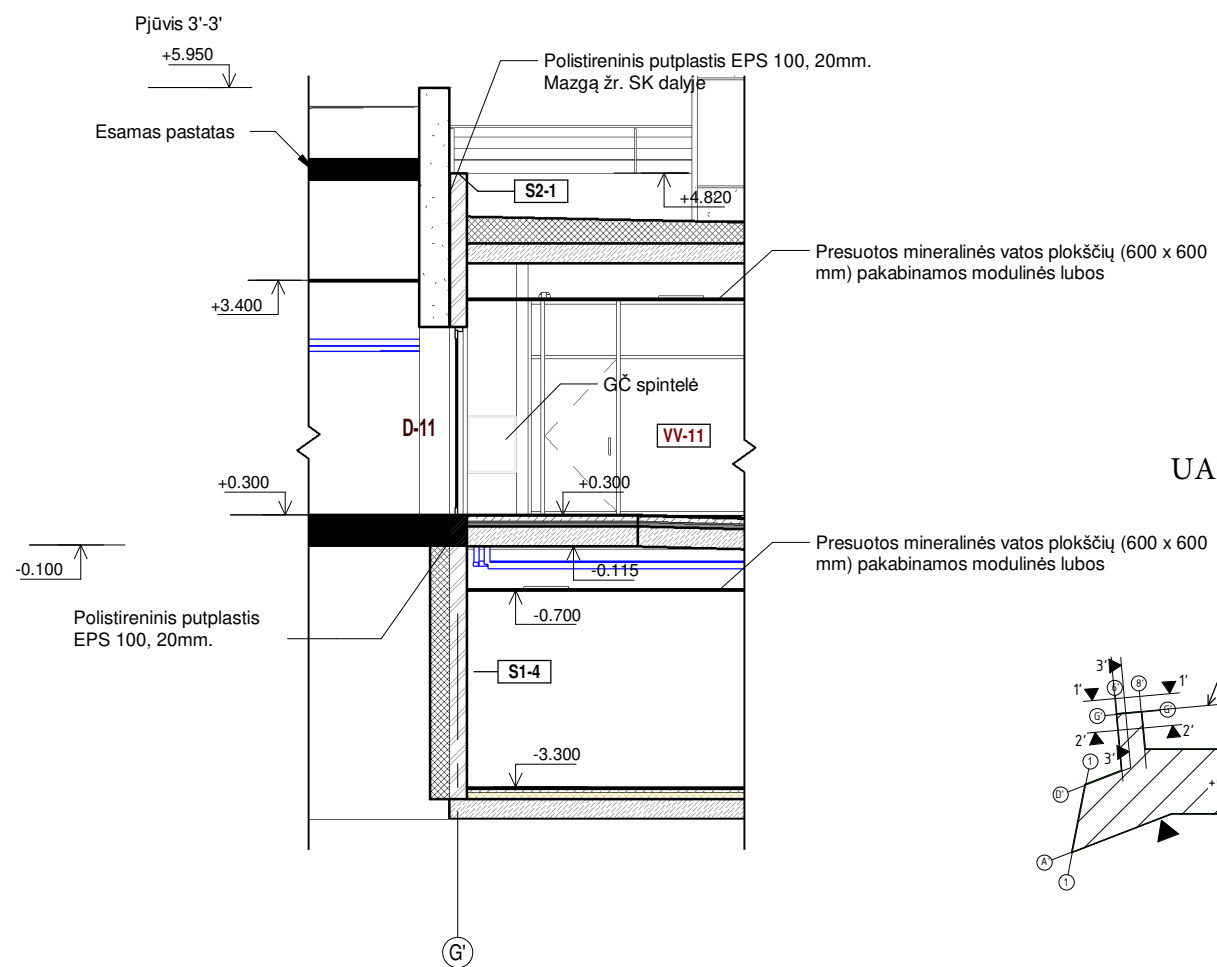
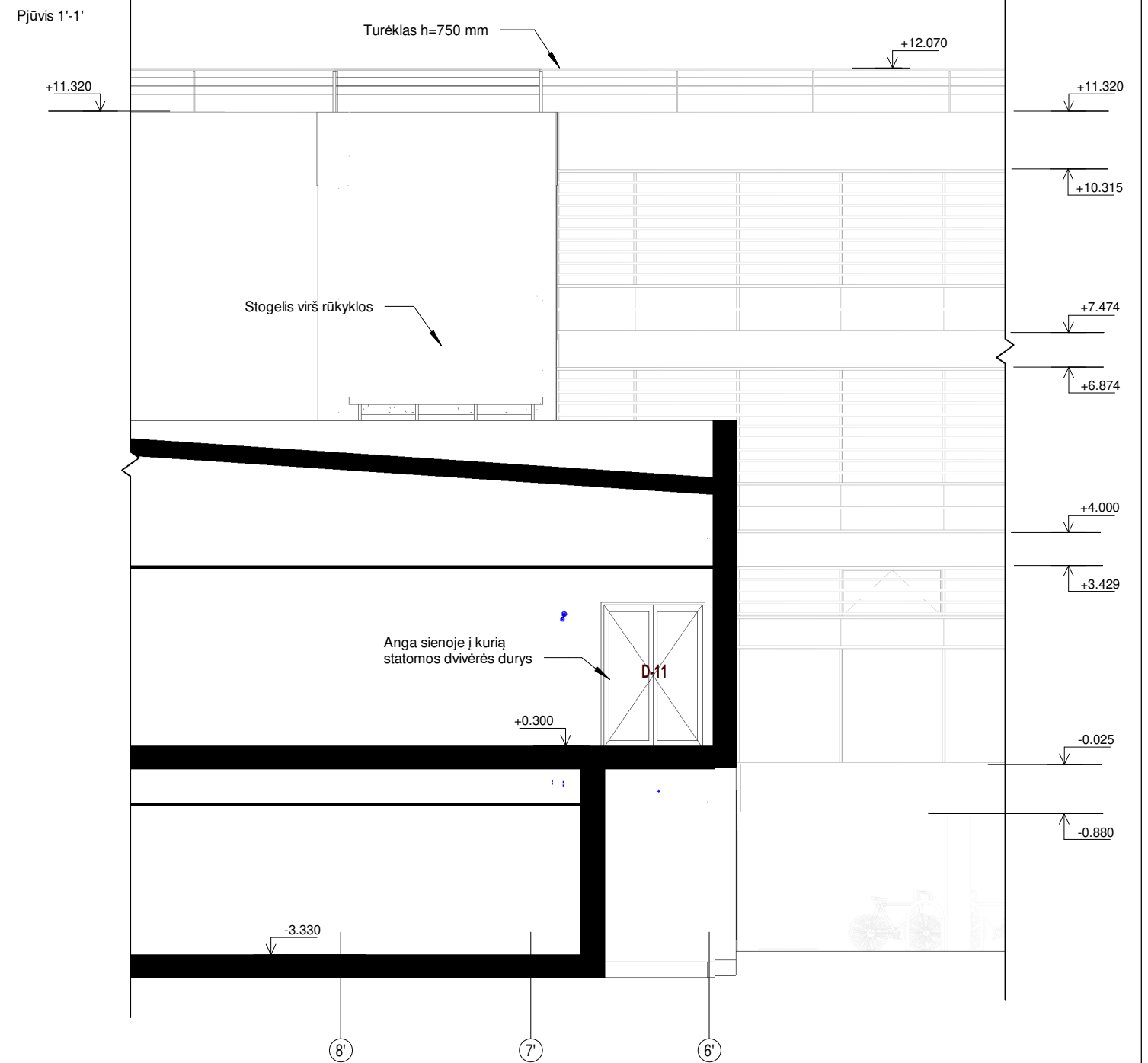
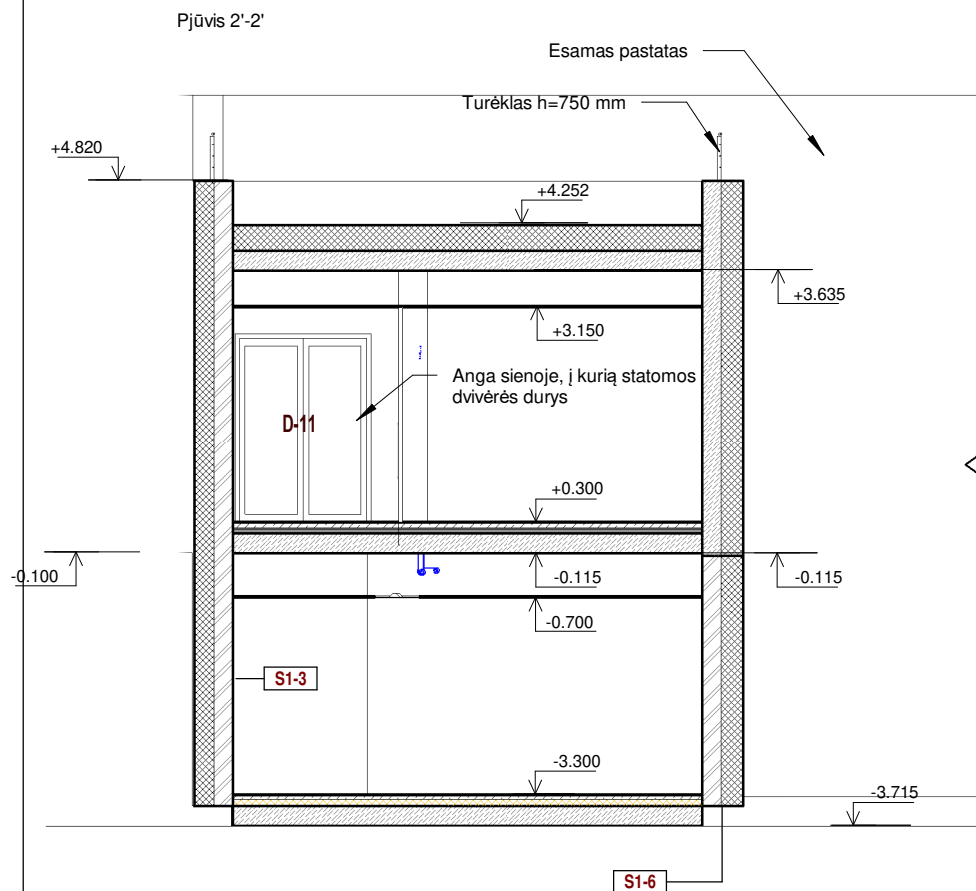

UAB "Amalva" direktorė

*Trivite: Daugė Simėnaitė*

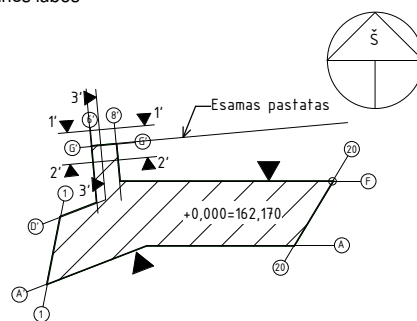

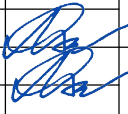
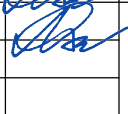
0	2018-07	Viešinimui		
Laida	Data	Aprašymas		
6000		VYTENIO G. 46 (3 aukštas) VILNIUS LT 03229 info@cityprojects.lt www.cityprojects.lt	PROJEKTO PAVADINIMAS Administracinio pastato (7.2) Lentvario g. 146, Vilniaus m. statybos ir gamyklos (7.8) Lentvario g. 146, Vilniaus m. kapitalinio remonto projektas	
ATESTATO NR.	PARĖIGOS	VARDAS, PAVARDĖ	PARAŠAS	STATINIO PAVADINIMAS
A1938	PV	Aurimas Daunoravičius		Administracinis pastatas
A1938	PDV	Aurimas Daunoravičius		BREŽINIO PAVADINIMAS
	Arch.	Almantas Bingelis		Pjūviai 1'-1', 2'-2', 3'-3'. Kapitalinio remonto sprendiniai
				M1:100
LT	STATYTOJAS	ŽYMUO		LAPAS LAPŲ
	UAB "AMALVA"	CP-17-04-PP-SA.B-13		1 1