

ŽELDYNIŲ IŠDĖSTYMAS PIETINĖJE PASTATOPUSĖJE

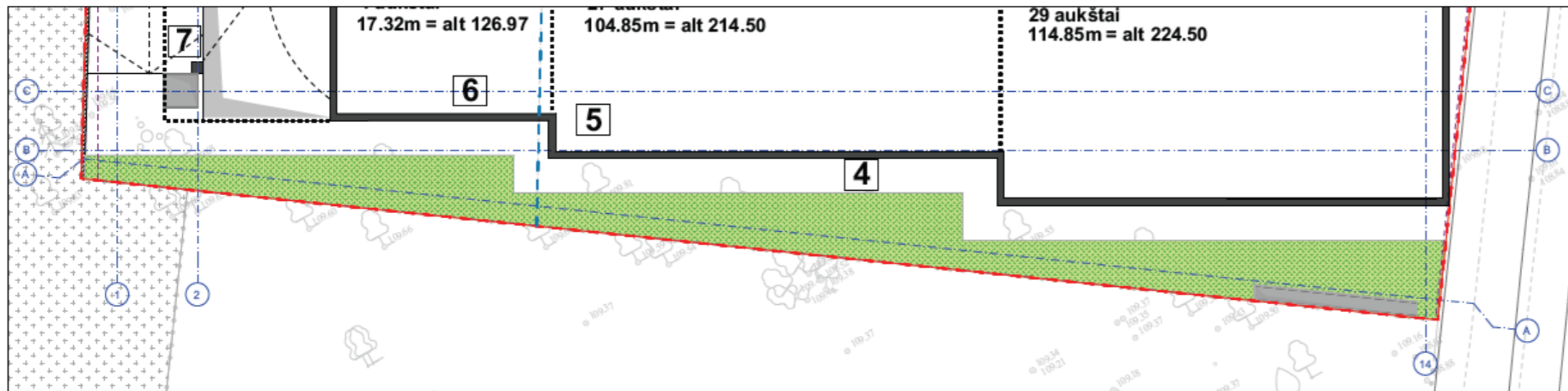

ŽELDYNIŲ IŠDĖSTYMAS ŠIAURINĖJE PASTATOPUSĖJE

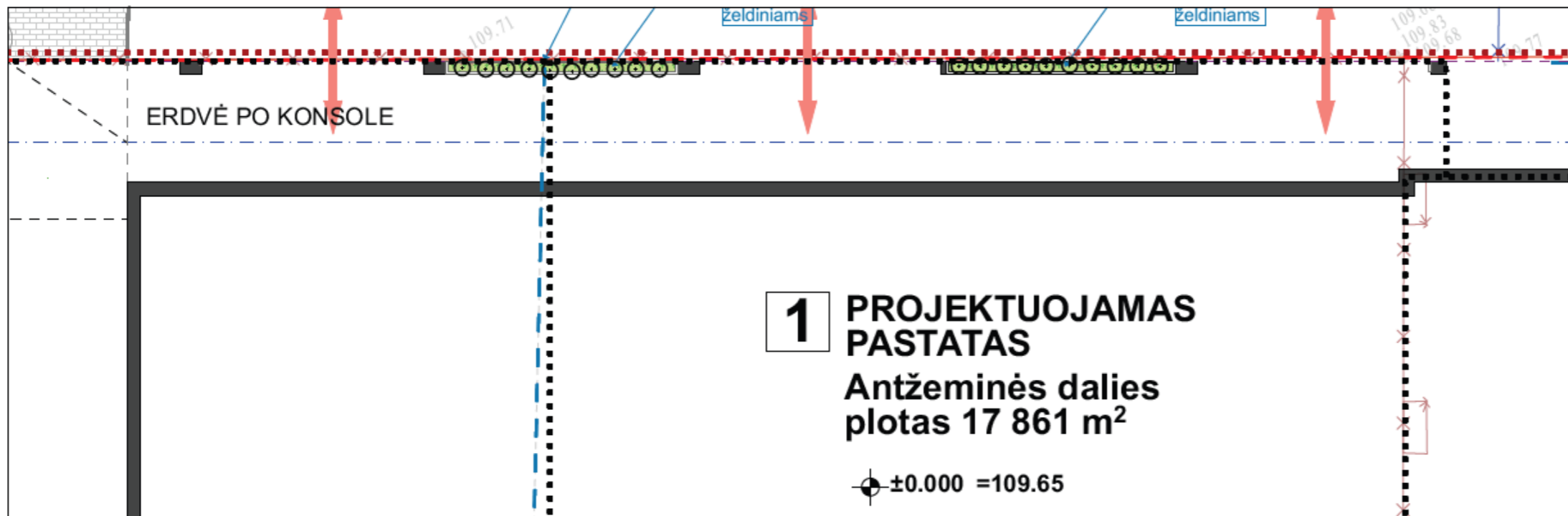

EKSPLIKACIJA			
ŽELDINIAI			
Medžiai			
⊕	Ginkmedis Ginko biloba	H500 cm	1vnt
Krūmų masyvas			
⊕	Japoninė lanksva 'Little princess' Spirea japonica 'Little princess'	Sodinama 4vnt/m2	420vnt
Žoliniai augalai			
⊙	Smailiažiedis lendrūnas 'Karl Foerster' Calamagrostis × acuti 'Karl Foerster'	C 1.5/2	55vnt

1A. ŽELDINIAI				
Medžiai				
	Ginkmedis	Ginko biloba	H 500 cm	1vnt
Prie sodinamo medžio pridodama RootSpace sistema				
Krūmai				
	Japoninė lanksva 'Little princess'	Spirea japonica 'Little princess'	C5	420vnt
Žoliniai augalai				
	Smailiažiedis lendrūnas 'Karl Foerster'	Calamagrostis × acuti 'Karl Foerster'	C2	55vnt

PASTABOS:
TP rengimo metu sprendiniai gali būti tikslinami

ŽELDYNIŲ IŠDĖSTYMAS PIETRYTINĖJE PASTATOPUSĖJE

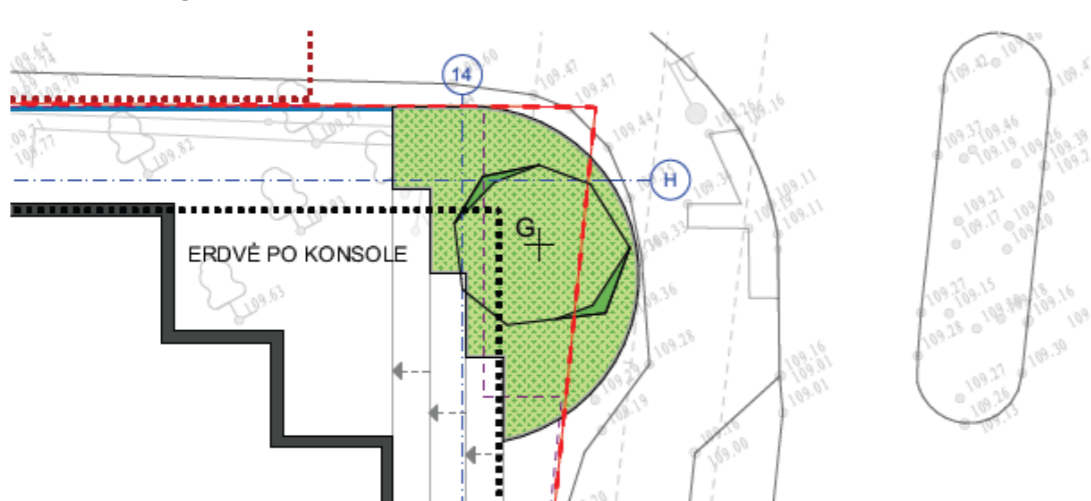

2024.07		LAIKAS		LAIKAS	
LAIKA	IŠLEIDIMO DATA	LAIKOS STATUSAS, KEITIMO PRIEŽASTIS (JEI TAIKOMA)			
Atestato Nr.	ARCHITEKTŪROS KURYBINĖ GRUPĖ	Laura Kaziuraitė +370 695 87589 www.gamtjoje.eu laura@gamtjoje.eu	STATINIO PROJEKTO PAVADINIMAS		
13519	PV	T. Karosas	„Administracinis pastatas Lvivo g. 38, Vilniuje. Statybos projektas“		
1107A 0351	PDV	D. Sabaliauskienė	STATINIO NUMERIS IR PAVADINIMAS		
A 2040	ARCH.	R. Bimba	23/05/02 - 73AS Administracinis pastatas		
	ARCH.	G. Barzdžukaitė	DOKUMENTO PAVADINIMAS		
			1 AUKŠTO DENDROLOGINIS PLANAS		Laida
					0
LT	STATYTOJAS IR (ARBA) UŽSAKOVAS		23/05/02 - 73AS-PP		Bež. nr.
	UAB „Vertical 38“ Jogailos g. 4, LT-01116Vilnius				Puol. nr.
					SP-6.1

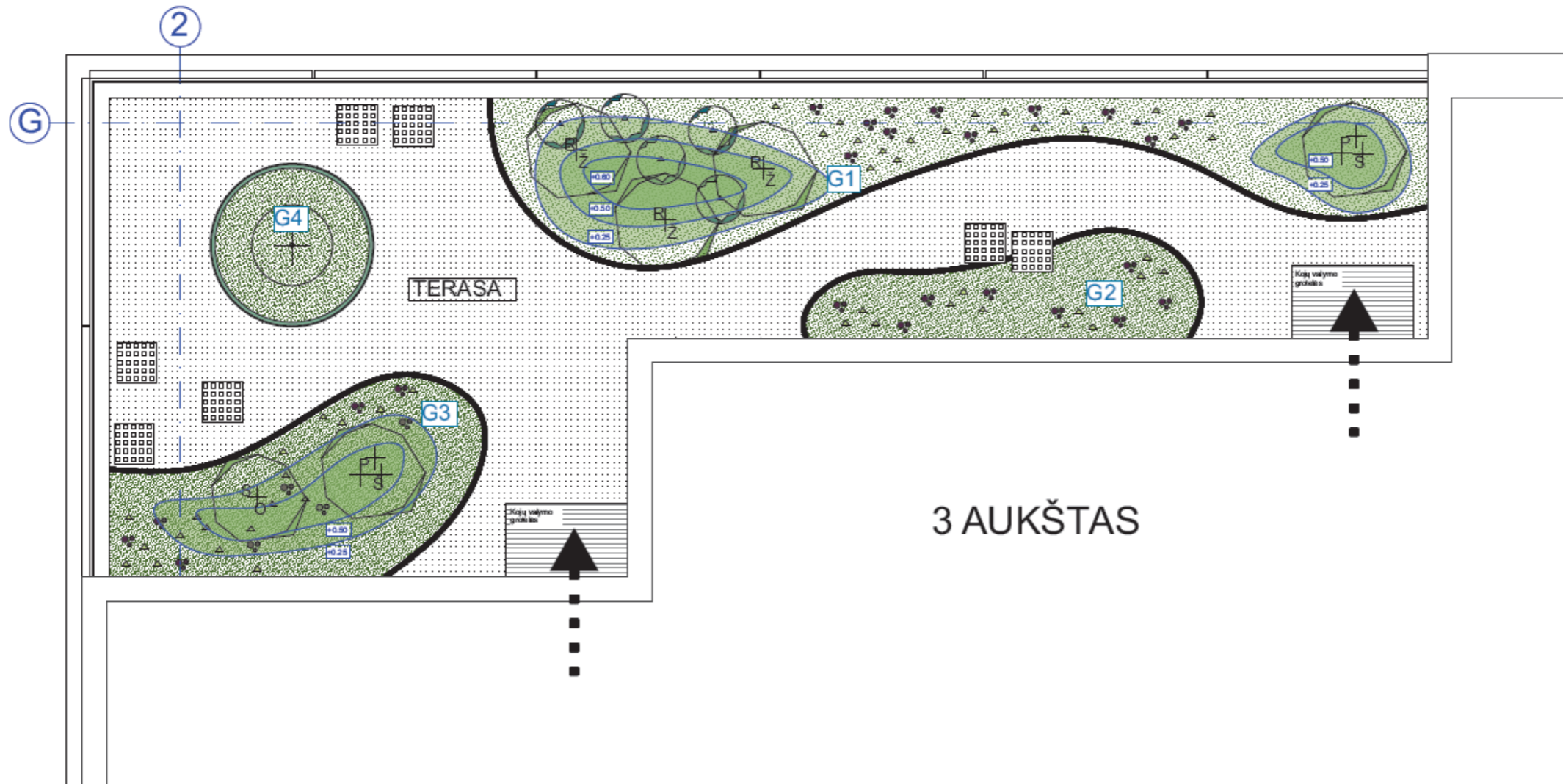

EKSPLIKACIJA			
	Projektuojamos kaštelės iziogipsė		
	Metalinis bortas želdyno atskirymui		
	Vazonas H900mm		
	Granito skalda fr. 2-5 mm		
	Suoliukas		
ŽELDINIAI			
Medžiai			
+	1 Paprastasis skroblas <i>Carpinus betulus</i>	H200-250 cm daugiakamienis	1vnt
1	3 Rūgštusis žagrenis 'Tiger eyes' <i>Rhus typhina</i> 'Tiger eyes'	H170-200 cm	3vnt
#	3 Paprastasis šermukšnis <i>Sorbus aucuparia</i>	H150-200 cm Sodinami 3 vnt	6vnt
Krūmai			
4	1 Sparnuotasis ožekšnis <i>Euonymus alatus</i>	H 130-150cm	1vnt
5	3 Kalninė pušis 'Humpy' <i>Pinus mugo</i> 'Humpy'	C15	5vnt
Daugiamečiai žoliniai augalai			
G1	Žolinių augalų kompozicija	Sodinama 7vnt/m2	15m2
G2	Žolinių augalų kompozicija	Sodinama 7vnt/m2	5m2
G3	Žolinių augalų kompozicija	Sodinama 7vnt/m2	8m2
G4	Žolinių augalų kompozicija	Sodinama 12vnt/m2	1m2

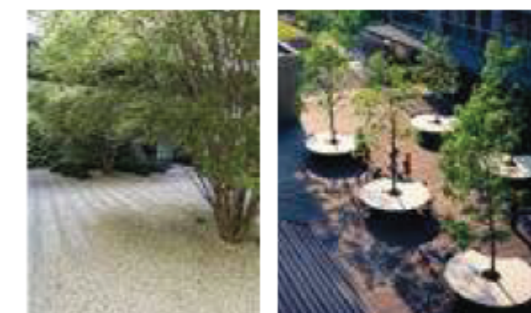

Terasos dangos analogas Terasos vazonų analogas



Terasos souliukų analogas

3 AUKŠTAS

3 A. ŽELDINIAI				
MEDŽIAI				
	Paprastasis skroblas	<i>Carpinus betulus</i>	H200-250cm Daugiakamienis	1vnt
	Rūgštusis žagrenis 'Tiger eyes'	<i>Rhus typhina</i> 'Tiger eyes'	170-200cm	3vnt
	Paprastasis šermukšnis	<i>Sorbus aucuparia</i>	150-200cm Sodinami grupėmis po 3 Skirtingų aukščių	6vnt

KRŪMAI				
	Sparnuotasis ožekšnis	<i>Euonymus alatus</i> 'Compactus'	130-150cm Su plačia laja	1vnt
	Kalninė pušis 'Humpy'	<i>Pinus mugo</i> 'Humpy'	C15	5vnt
Daugiamečiai žoliniai augalai				

PASTABOS:
Žolinių augalų detalizaciją ir kiekius žr. kiekių žiniaraštyje
TP rengimo metu sprendiniai gali būti tikslinami

±0.00=109.65

LAI DA		IŠLEIDIMO DATA		LAI DOS STATUSAS, KEITIMO PRIEŽASTIS (JEI TAI KOMA)	
Atestato Nr.			Laura Kaziuraite	STATINIO PROJEKTO PAVADINIMAS	
13519	PV	T. Karosas	2024.07	„Administracinis pastatas Lvivo g. 38, Vilniuje. Statybos projektas“	
1107A 0351	PDV	D. Sabaliauskienė	2024.07	STATINIO NUMERIS IR PAVADINIMAS	
A 2040	ARCH.	R. Bimba	2024.07	23/05/02 - 73AS Administracinis pastatas	
	ARCH.	G. Barzdžiukaitė	2024.07	DOKUMENTO PAVADINIMAS	
				3 AUKŠTO TERASOS DENDROLOGINIS PLANAS	
				Laida	0
LT	STATYTOJAS IR (ARBA) UŽSAKOVAS		23/05/02 - 73AS-PP		Bė2. nr.
	UAB „Vertical 38“ Jogailos g. 4, LT-01116Vilnius				SP-6.2
					Pusl. nr.

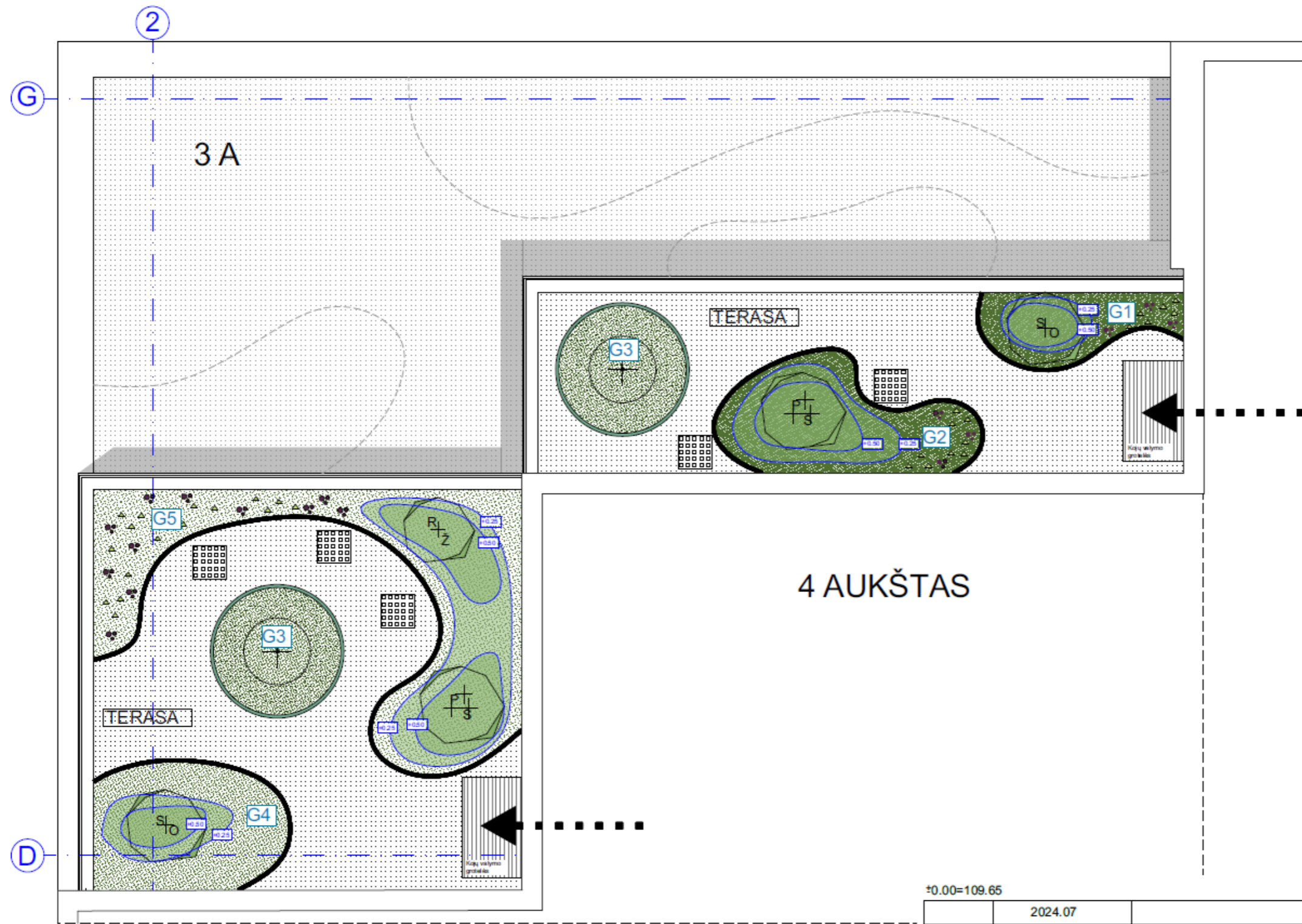

EKSPLIKACIJA			
	Projektuojamos kalvelės iziogsė		
	Metalinis bortas želdyno atskyrimui		
	Vazonas H900mm		
	Granito skalda fr. 2-5 mm		
	Suoliukas		
ŽELDINIAI			
Medžiai			
	Paprastasis skroblas <i>Carpinus betulus</i>	H200-250 cm daugialakmenis	2vnt
	Rūgštusis žagrenis 'Tiger eyes' <i>Rhus typhina 'Tiger eyes'</i>	H170-200 cm	1vnt
	Paprastasis šermukšnis <i>Sorbus aucuparia</i>	H150-200 cm Sodinami 3 vnt/m2	6vnt
Krūmai			
	Sparnuotasis ožekšnis <i>Euonymus alatus</i>	H 130-150cm	2vnt
Daugiamečiai žoliniai augalai			
G1	Žolinių augalų kompozicija	Sodinama 7vnt/m2	3m2
G2	Žolinių augalų kompozicija	Sodinama 7vnt/m2	5m2
G3	Žolinių augalų kompozicija	Sodinama 12vnt/m2	2m2
G4	Žolinių augalų kompozicija	Sodinama 7vnt/m2	5m2
G5	Žolinių augalų kompozicija	Sodinama 7vnt/m2	11m2



4A. ŽELDINIAI				
MEDŽIAI				
	Paprastasis skroblas	<i>Carpinus betulus</i>	H200-250cm Daugialakmenis	2vnt
	Rūgštusis žagrenis 'Tiger eyes'	<i>Rhus typhina 'Tiger eyes'</i>	170-200cm	1vnt
	Paprastasis šermukšnis	<i>Sorbus aucuparia</i>	150-200cm Sodinami grupėmis po 3 skirtingų aukščių	6vnt

KRŪMAI				
	Sparnuotasis ožekšnis	<i>Euonymus alatus 'Compactus'</i>	130-150cm Su plačiu laja	2 vnt
Daugiamečiai žoliniai augalai				

PASTABOS:
 Žolinių augalų detalizaciją ir kiekius žr. kiekių žiniaraštyje
 TP rengimo metu sprendiniai gali būti tikslinami

2024.07		LAIKAS		LAIKAS	
LAIKA		IŠLEIDIMO DATA		LAIKOS STATUSAS, KEITIMO PRIEŽASTIS (JEI TAIKOMA)	
Atestato Nr.			Laura Kaziuraitė +370 665 87589 www.gamtoje.eu laura@gamtoje.eu	STATINIO PROJEKTO PAVADINIMAS	
13519	PV	T. Karosas	2024.07	„Administracinis pastatas Lvivo g. 38, Vilniuje. Statybos projektas“	
1107A 0351	PDV	D. Sabaliauskienė	2024.07	STATINIO NUMERIS IR PAVADINIMAS	
A 2040	ARCH.	R. Bimba	2024.07	23/05/02 - 73AS Administracinis pastatas	
	ARCH.	G. Barzdžukaitė	2024.07	DOKUMENTO PAVADINIMAS	
				4 AUKŠTO TERASOS DENDROLOGINIS PLANAS	
				Laida	0
LT	STATYTOJAS IR (ARBA) UŽSAKOVAS			Bež. nr.	Puol. nr.
	UAB „Vertical 38“ Jogailos g. 4, LT-01116Vilnius			23/05/02 - 73AS-PP	SP-6.3



EKSPLIKACIJA			
	Projektojeimos kalvelės žiogas		
	Metalinis bortas žakyno atskyimui		
	Vizijos H300mm		
	Grėnio skaidra fr. 2-5mm		
	Sodulukas		
ŽELDINIAI			
Medžiai			
	Paprastasis skroblas	H200-250cm daugiakamienis	3vnt
	Rūgštusis žagrenis 'Tiger eyes'	H170-200cm	4vnt
	Paprastasis šermukšnis	H150-200cm Sodunami grupėmis po 3 skirtingų aukščių	3vnt
Krūmai			
	Sparnuotasis ožekšnis	H130-150cm	3vnt
	Kalninė pušis 'Humpy'	C15	18vnt
Daugiamėčiai žoliniai augalai			
G1	Žolinė augalų kompozicija	Sodinama 7vnt/m ²	12m ²
G2	Žolinė augalų kompozicija	Sodinama 7vnt/m ²	34m ²
G3	Žolinė augalų kompozicija	Sodinama 7vnt/m ²	25m ²
G4	Žolinė augalų kompozicija	Sodinama 7vnt/m ²	6m ²
G5	Žolinė augalų kompozicija	Sodinama 12vnt/m ²	2m ²

5 A. ŽELDINIAI				
MEDŽIAI				
	Paprastasis skroblas	<i>Carpinus betulus</i>	H200-250cm daugiakamienis	3vnt
	Rūgštusis žagrenis 'Tiger eyes'	<i>Rhus typhina</i> 'Tiger eyes'	170-200cm	4vnt
	Paprastasis šermukšnis	<i>Sorbus aucuparia</i>	150-200cm Sodunami grupėmis po 3 skirtingų aukščių	3vnt
KRŪMAI				
	Sparnuotasis ožekšnis	<i>Euonymus alatus</i> 'compactus'	130-150cm Su plačia laja	3vnt
	Kalninė pušis 'Humpy'	<i>Pinus mugo</i> 'Humpy'	C15	18vnt
Daugiamėčiai žoliniai augalai				

5 AUKŠTAS



TURĖKLŲ APŽELDINIMAS

Turėklai apželdinami vienybėmis, vijokliai ilgai nuolat sudarys žalią "sieną", kuri rudens metu nusidarys ryškia raudona spalva



PASTABOS:
Žolinių augalų detalizaciją ir kiekius žr. kiekų žiniaraštyje
TP rengimo metu sprendiniai gali būti išsklinami

±0.00+109.65

2024.07		LAIKAS		LAIKAS	
LAIKA	IŠLEIDIMO DATA	LAIKOS STATUSAS, KEITIMO PRIEŽASTIS (JEI TAIKOMA)			
Atestato Nr.		Laura Kazianaitė	STATYMO PROJEKTO PAVADINIMAS		
13519	PV	T. Karosas	2024.07	„Administracinis pastatas Livio g. 38, Vilniuje. Statybos projektas“	
1107A-0351	PDV	D. Sabaliauskienė	2024.07	STATYMO NUMERIS IR PAVADINIMAS	
A 2040	ARCH.	R. Birba	2024.07	23/05/02 - 73AS	
	ARCH.	G. Barzdžiukaitė	2024.07	Administracinis pastatas	
				DOKUMENTO PAVADINIMAS	
				5 AUKŠTO TERASOS DENDROLOGINIS PLANAS	
				Laidos	0
LT	STATYTOJAS IR (ARBA) UŽSAKOVAS	UAB „Vertical 36°“ Jogailos g. 4, LT-01116 Vilnius	23/05/02 - 73AS-PP	Išlaid. vnt.	Pašal. vnt.
				5A-64	

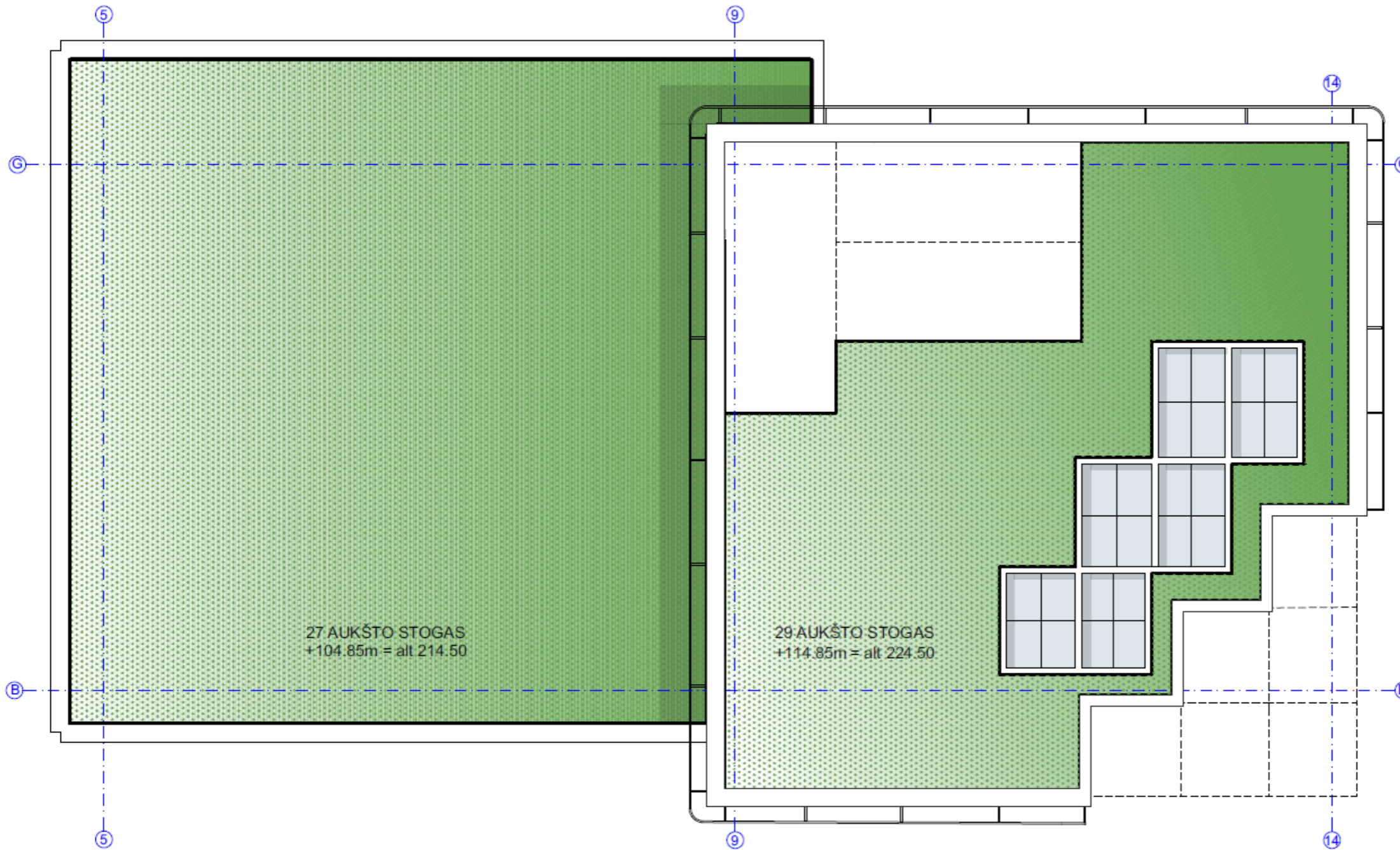

DENDROLOGINIS 27-29 STOGO PLANAS			
EKSPLIKACIJA			
ŽELDINIAI			
	Silokų kilimas	Suaugintas kilimas	600m2
	Sedum carpet		



PASTABOS:
 TP rengimo metu sprendiniai gali būti tikslinami

±0.00=109.65

2024.07					
LAIDA	IŠLEIDIMO DATA	LAIDOS STATUSAS, KEITIMO PRIEŽASTIS (JEI TAIKOMA)			
Atestato Nr.	ARCHITEKTŪROS KURYBINĖ GRUPE	Laura Kaziuraitė +370 695 87589 www.gamtoje.eu laura@gamtoje.eu	STATINIO PROJEKTO PAVADINIMAS		
13519	PV	T. Karosas	2024.07	„Administracinis pastatas Lvivo g. 38, Vilniuje. Statybos projektas“	
1107A 0351	PDV	D. Sabaliauskienė	2024.07	STATINIO NUMERIS IR PAVADINIMAS	
A 2040	ARCH.	R. Bimba	2024.07	23/05/02 - 73AS	
	ARCH.	G. Barzdžiukaitė	2024.07	Administracinis pastatas	
				DOKUMENTO PAVADINIMAS	Laida
				27-29 AUKŠTO STOGO DENDROLOGINIS PLANAS	0
LT	STATYTOJAS IR (ARBA) UŽSAKOVAS		23/05/02 - 73AS-PP		Brež. nr. / Pusl. nr.
	UAB „Vertical 38“ Jogailos g. 4, LT-01116Vilnius				SP-6.5

1 Aukštas - apželdinimas sklype

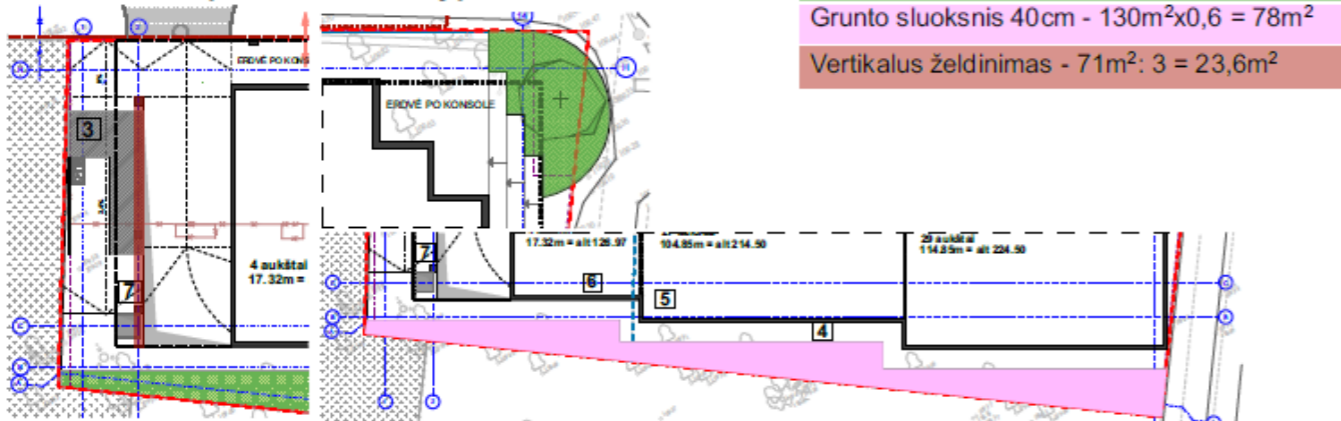

Plotas
128,6m²

5 Aukštas - stogo terasa

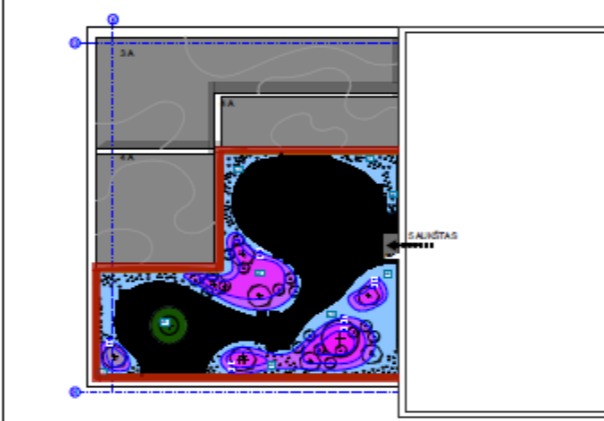

Plotas
88,7m²

3 Aukštas - stogo terasa

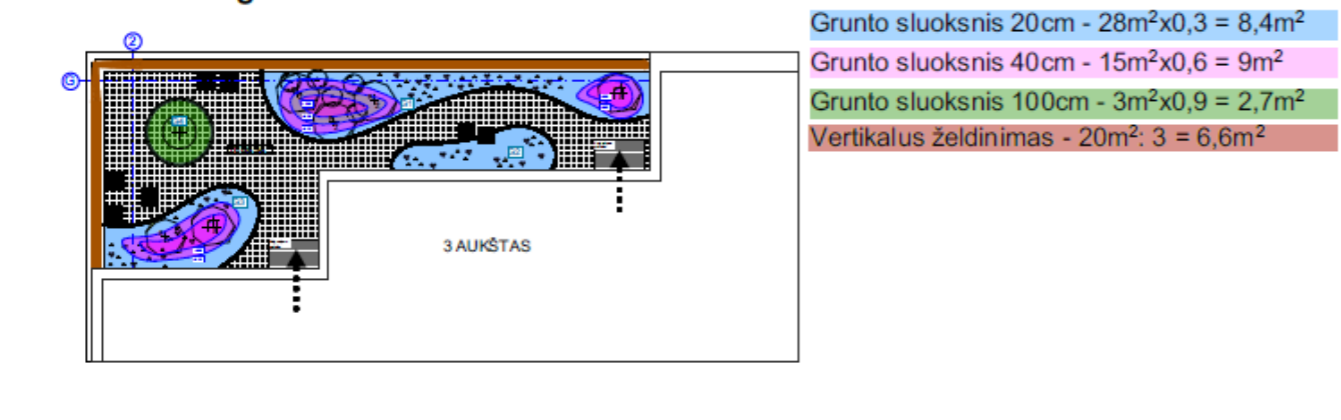

Plotas
26,70m²

27 aukšto stogas

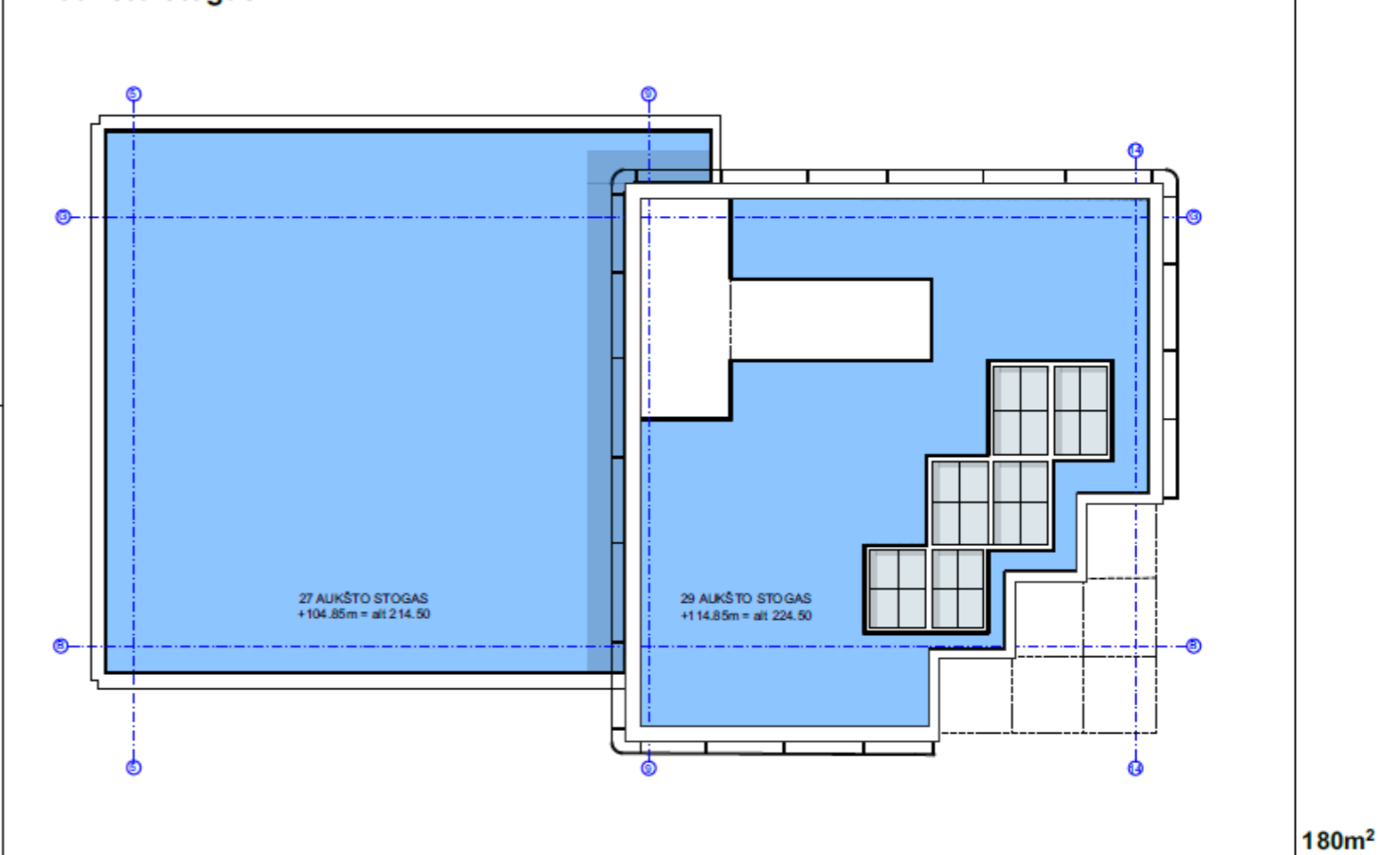

4 Aukštas - stogo terasa

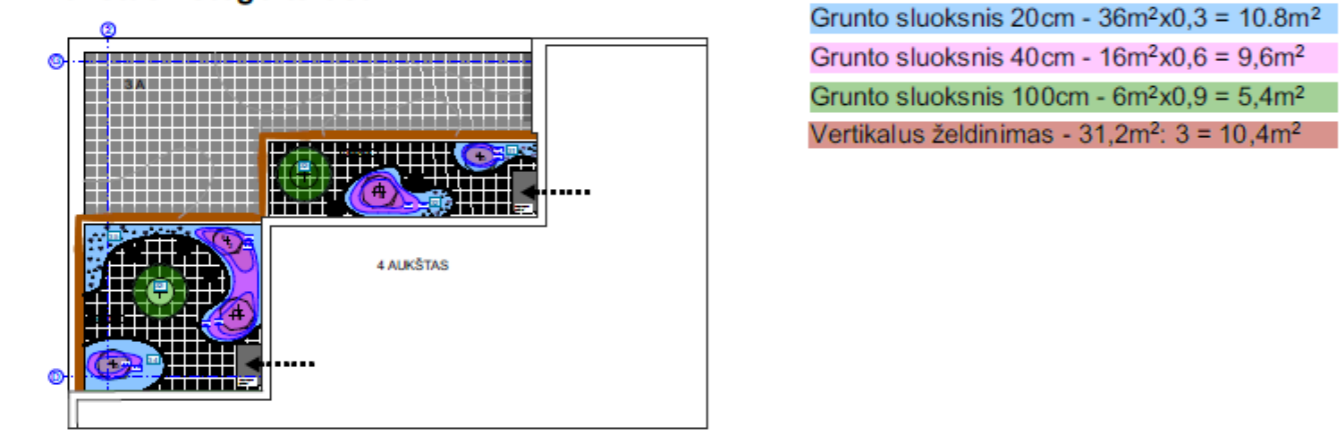

Plotas
36,2m²

Atsižvelgiant į priklausomųjų želdynų plotų normų apskaičiavimo tvarkos aprašą, komercinės paskirties objektų teritorijoms nustatyta priklausomųjų želdynų ir želdinių teritorijų dalis - 10%.
 Gyvenamosios paskirties objektų teritorijoms priklausomųjų želdynų ir želdinių teritorijų dalis - 30%.
 Komercinių patalpų bendras plotas: 11 349 m² kuriam skaičiuojamas 10% želdynų kiekis
 Gyvenamųjų patalpų bendras plotas: 6 512 m² kuriam skaičiuojamas 30% želdynų kiekis
Norminis želdynų kiekis: 258,5 m²
 Projekte numatoma mišri paskirtis (vyraujanti komercinė) privalomųjų žalių teritorijų bendras plotas priklausomai nuo paskirties sudaro : 95 m² želdynų komercinės paskirties patalpoms ir 163,5m² gyvenamoms patalpoms. **Bendras, suprojektuotas želdynų plotas: 460,2m²**
JEIGU VERTINANT 30% NUO SKLYPO - NORMINIS ŽELDYNŲ KIEKIS - 448 m²

Taikant kompensavimą vertikaliauoju apželdinimu (apželdinant pastatų sienas), turi būti apželdinamas tris kartus didesnis plotas už kompensuojamą plotų normos dalį

Į plotų normą įskaičiuojami apželdinti statinių stogai ir statinių požeminės dalys, kai ant jų įrengto grunto sluoksnis yra 20 cm ir storesnis. Įskaičiuojant į plotų normą apželdintus statinių stogus ir statinių požemines dalis, faktinis apželdintas plotas, įvertinus įrengto grunto sluoksnio storį, dauginamas iš šių užskaitos koeficientų, kai:

11.1. minimalus grunto sluoksnio storis 20 cm – koeficientas 0,3;
 11.2. minimalus grunto sluoksnio storis 40 cm – koeficientas 0,6;
 11.3. minimalus grunto sluoksnio storis 100 cm – koeficientas 0,9.

		±0.00=109.65			
		2024.07			
LAI DA	IŠLEIDIMO DATA	LAIDOS STATUSAS, KEITIMO PRIEŽASTIS (JEI TAIKOMA)			
Atestato Nr.	 ARCHITEKTŪROS KURYBINĖ GRUPE A. Tumėno g. 4-25, Vilnius, tel. 2647464, faks. 2791304, akg@akg.lt			STATINIO PROJEKTO PAVADINIMAS	
				„Administracinis pastatas Lviso g. 38, Vilniuje. Statybos projektas“	
				STATINIO NUMERIS IR PAVADINIMAS	
				23/05/02 - 73AS Administracinis pastatas	
13519	PV	T. Karosas	2024.07		
1107A 0351	PDV	D. Sabaliauskienė	2024.07		
A 2040	ARCH.	R. Bimba	2024.07		
	ARCH.	G. Barzdžiukaitė	2024.07		
				DOKUMENTO PAVADINIMAS	
				PRIKLAUSOMŲJŲ ŽELDYNŲ PLOTŲ APSKAIČIAVIMAS	
				Laiškas	
				0	
STATYTOJAS IR (ARBA) UŽSAKOVAS				23/05/02 - 73AS-PP	
LT	UAB „Vertical 38“ Jogailos g. 4, LT-01116Vilnius			Bėž. nr.	Pusl. nr.
				SP-7	

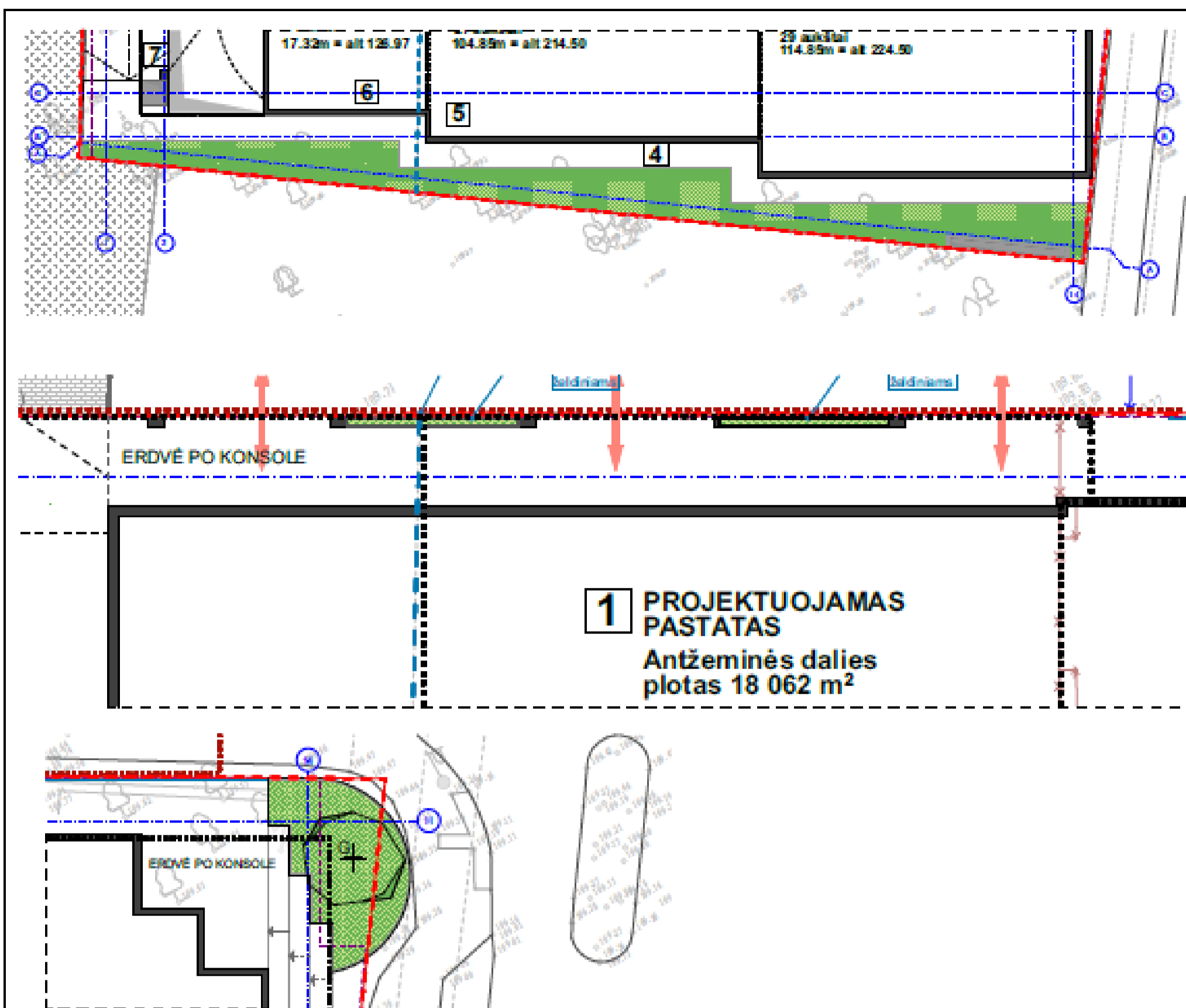

1 A ŽELDYNAI			Kiekis
MEDŽIAI			1vnt
	Ginkmedis	H 500 cm Kamieno diametras - 25 cm	1vnt
KRŪMAI			25 m ²
	Stephanandra		25 m ²
	Japoninė karkva		120 m ²
1 aukšte kompensuojamų želdynų kiekis medžias - 25 cm			
1 aukšte kompensuojamų želdynų kiekis krūmais - 72,5 cm			
1 aukšte kompensuojamų želdynų suma - 97,5 cm			

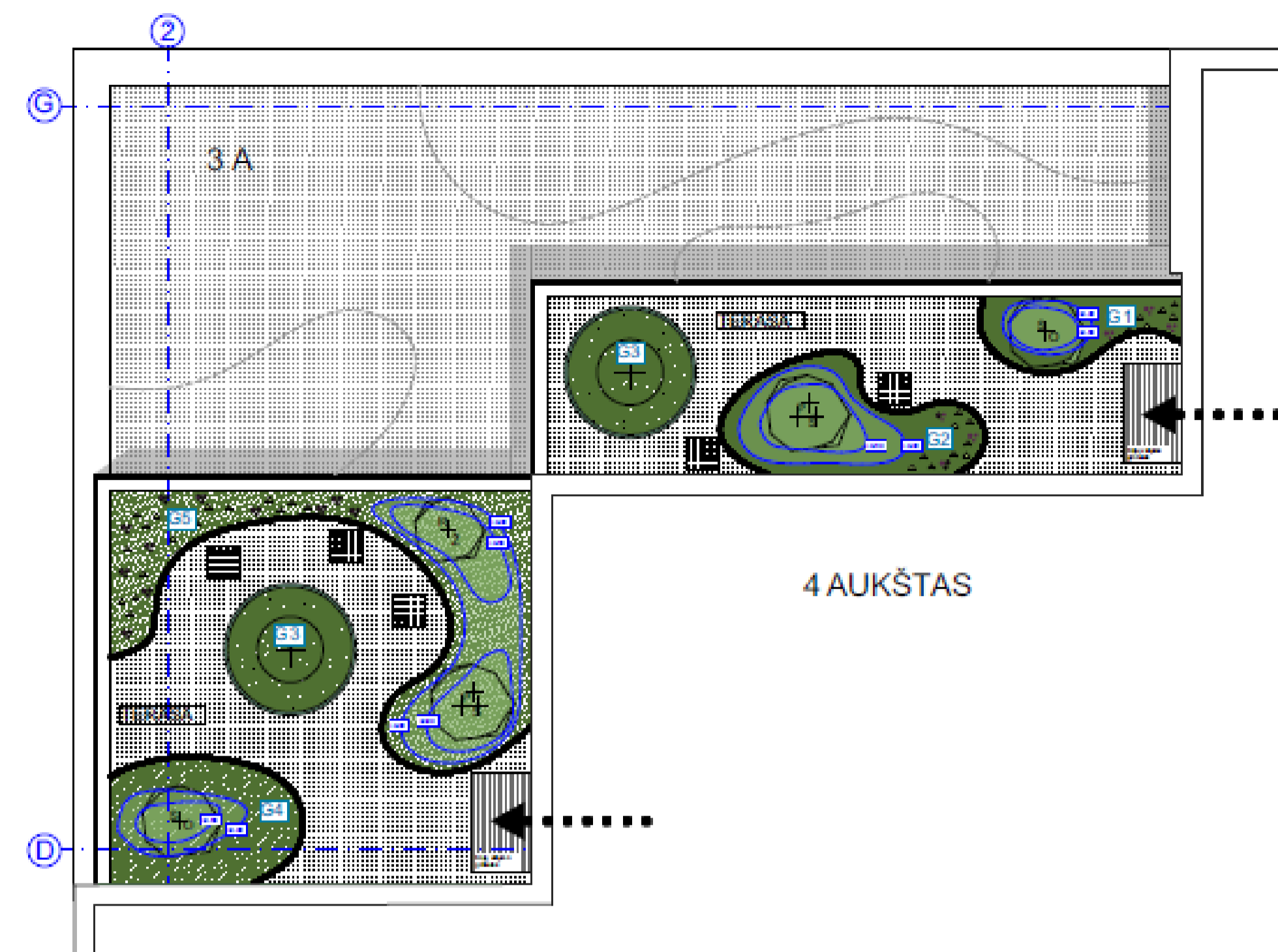

4 A ŽELDYNAI			Kiekis
MEDŽIAI			2vnt
	Paprastasis serbėlis	H 200-250cm Kamieno diametras - 10 -12 cm	2vnt
	Rugščiulis žaigaris "Tiger eye"	H 170-200cm Kamieno diametras - 10 -12 cm	1vnt
	Paprastasis šermukšnis	H 150-200cm Kamieno diametras - 10 -12 cm	6vnt
KRŪMAI			36 m ²
	Spamutalis ožkanis / kalninė pušis		36 m ²
4 aukšte kompensuojamų želdynų kiekis medžias - 90 cm			
4 aukšte kompensuojamų želdynų kiekis krūmais - 18 cm			
4 aukšte kompensuojamų želdynų kiekis - 108 cm			

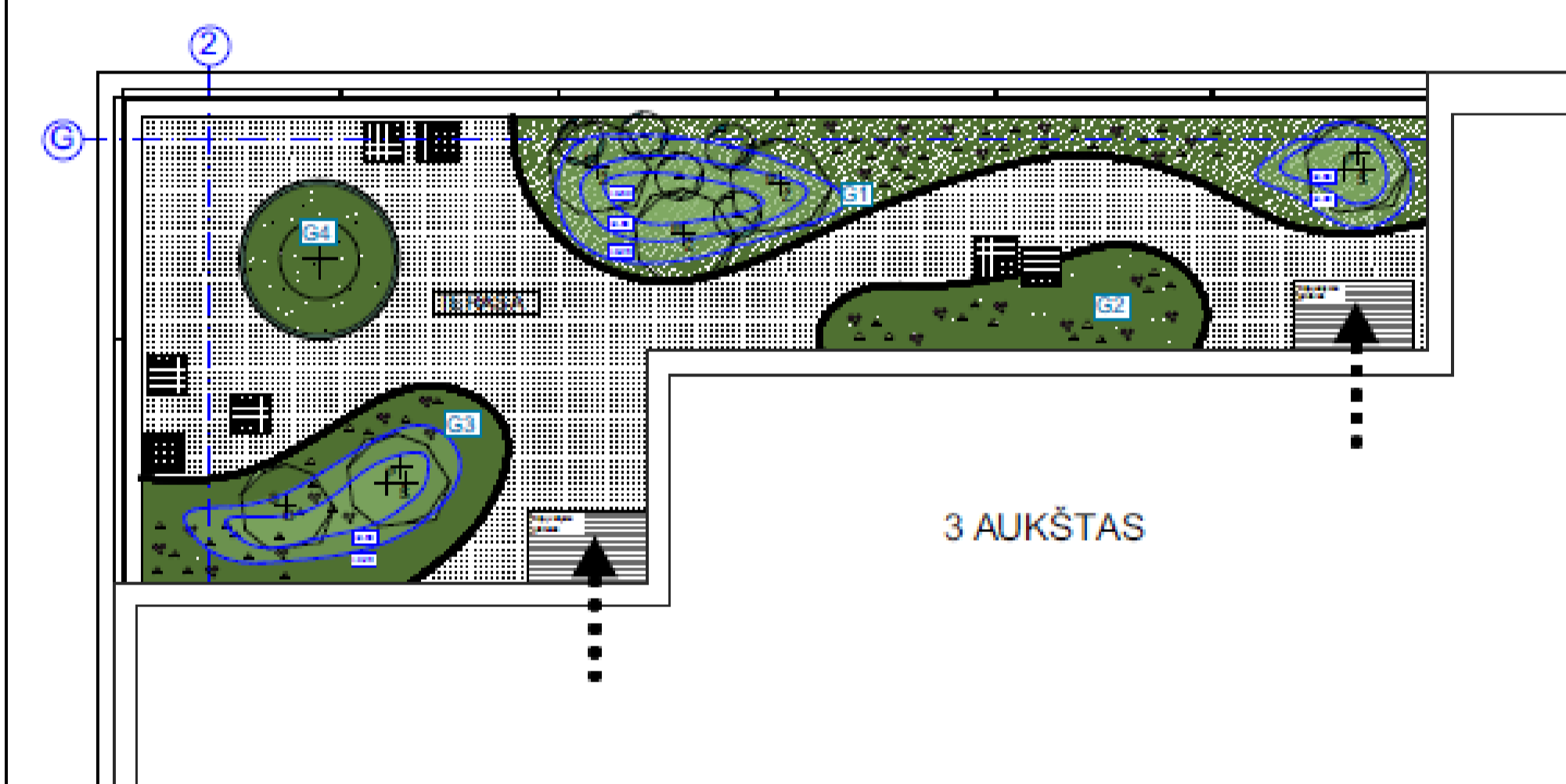

3 A ŽELDYNAI			Kiekis
MEDŽIAI			3vnt
	Paprastasis serbėlis	H 200-250cm Kamieno diametras - 10 -12 cm	1vnt
	Rugščiulis žaigaris "Tiger eye"	H 170-200cm Kamieno diametras - 10 -12 cm	3vnt
	Paprastasis šermukšnis	H 150-200cm Kamieno diametras - 10 -12 cm	6vnt
KRŪMAI			42 m ²
	Spamutalis ožkanis / kalninė pušis		42 m ²
3 aukšte kompensuojamų želdynų kiekis medžias - 100 cm			
3 aukšte kompensuojamų želdynų kiekis krūmais - 22 cm			
3 aukšte kompensuojamų želdynų kiekis - 122 cm			

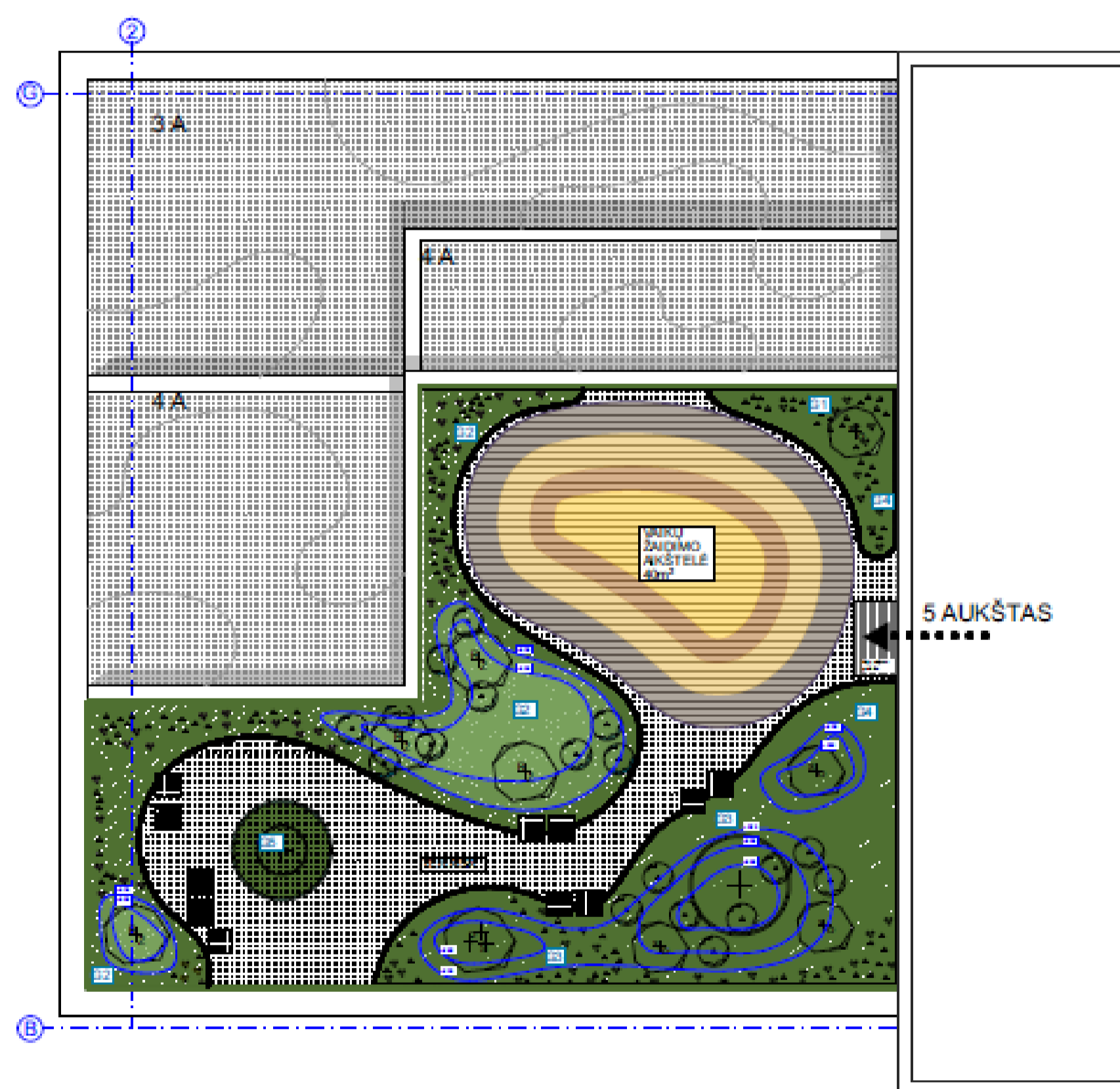

5 A ŽELDYNAI			Kiekis
MEDŽIAI			3vnt
	Paprastasis serbėlis	H 200-250cm Kamieno diametras - 10 -12 cm	3vnt
	Rugščiulis žaigaris "Tiger eye"	H 170-200cm Kamieno diametras - 10 -12 cm	4vnt
	Paprastasis šermukšnis	H 150-200cm Kamieno diametras - 10 -12 cm	3vnt
KRŪMAI			54 m ²
	Spamutalis ožkanis / kalninė pušis		54 m ²
5 aukšte kompensuojamų želdynų kiekis medžias - 100 cm			
5 aukšte kompensuojamų želdynų kiekis krūmais - 27 cm			
5 aukšte kompensuojamų želdynų kiekis - 127 cm			

Viso sklype kompensuojamų želdynų kiekis medžias - 315 cm
Viso sklype kompensuojamų želdynų kiekis krūmais - 139,5cm
Viso sklype kompensuojamų želdynų kiekis- 454cm

Kertamų medžių kieminių diametrų suma **sklype 420 cm. KOMPENSUOJAMA 454 cm** atsodinant želdynus SKLYPE



Kertamų medžių kieminių diametrų suma **už sklypo ribų 125 cm** (kompensavimas naujais želdynais **rengiamas atskiru projektu**):

Numatant medžių (išskyrus invazines rūšis) kirtimą, taikomas adekvatus kompensavimas naujais želdiniais - kertamo medžio diametras kompensuojamas tokia pat sodinamų medžių diametrų suma, papildomai numatoma galimybė kompensuoti krūmų masyvais, kur 1 cm medžio kamieno diametro yra tolygus 2m² krūmų masyvo plotui (jei sodinami 60-80 cm sodinukai, 2-4vnt/m² tankiu, priklausomai nuo augalo rūšies ir situacijos).

TP rengimo metu sprendiniai gali būti tikslinami

2024.07			
LAIDA	IŠLEIDIMO DATA	LAIDOS STATUSAS, KEITIMO PRIEŽASTIS (JEI TAIKOMA)	
Atestato Nr.		STATYNO PROJEKTO PAVADINIMAS	
13519	PV T. Karosas	„Administracinis pastatas Lvivo g. 38, Vilniuje. Statybos projektas“	
1078/0351	PDV D. Sabaliauskienė	STATYNO NUMERIS IR PAVADINIMAS	
A 2040	ARCH. R. Bimba	23/05/02 - 73AS Administracinis pastatas	
	ARCH. G. Barzdžiukaitė	DOKUMENTO PAVADINIMAS	
		KERTAMŲ MEDŽIŲ KOMPENSAVIMAS ŽELDYN AIS	
		Laida	0
LT	STATYTOJAS IR (ARBA) UŽSAKOVAS UAB „Vertical 38“ Jogailos g. 4, LT-01116 Vilnius	23/05/02 - 73AS-PP	Būt. nr. Pas. nr. SP-8

ŽELDINIŲ KIEKIŲ ŽINIARAŠTIS

1 A. ŽELDINIAI				
MEDŽIAI				
	Ginkmedis	<i>Ginkgo biloba</i>	H500 cm	1vnt
KRŪMAI				
	Japoninė lanksva „Little princess“	<i>Spiraea japonica</i> „Little princess“	C5	420vnt
ŽOLINIAI AUGALAI				
	Smailiažiedis lendrūnas 'Karl foerster'	<i>Calamagrostis × acutiflora</i> 'Karl foerster'	C2	55vnt

DOKUMENTO ŽYMUO

23/05/02 – 73AS-PP

LAPAS





1

LAPŲ

24

ETAPAS

PP

3 A. ŽELDINIAI				
MEDŽIAI				
	Paprastasis skroblas	<i>Carpinus betulus</i>	H200-250cm Daugiakamienis	1vnt
	Rūgštusis žagrenis ,Tiger eyes'	<i>Rhus typhina</i> ,Tiger eyes'	170-200cm	3vnt
	Paprastasis šermukšnis	<i>Sorbus aucuparia</i>	150-200cm Sodinami grupėmis po 3 Skirtingų aukščių	6vnt
KRŪMAI				
	Sparnuotasis ožekšnis	<i>Euonymus alatus</i> ,Compactus'	130-150cm Su plačia laja	1vnt

DOKUMENTO ŽYMUO

23/05/02 – 73AS-PP

LAPAS





2





LAPŲ

24

ETAPAS

PP

	Kalninė pušis ,Humpy'	Pinus mugo ,Humpy'.	C15	5vnt
3a. Kompozicija G1/15m ²				
	Didžioji hakonė	<i>Hakonechloa macra</i>	C2	25vnt
	Kininis miskantas 'Strictus dwarf'	<i>Miscanthus sinensis</i> 'Strictus dwarf'	C2	5vnt
	Melsvoji melvenė 'Heidebraut'	<i>Molinia caerulea</i> 'Heidebraut'	C1.5	20vnt
	Amerikinis dirktas	Amsonia hubrichtii	C1.5	9vnt

	Usnis paupinė „Atropurpureum“	<i>Cirsium rivulare</i> ‘Atropurp.’	P9	5vnt
	Dobilas	<i>Trifolium</i> <i>ochroleucum</i>	P9	7vnt
	Pievinis snaputis	<i>Geranium</i> <i>pratense</i>	C1.5	5vnt
	Raudonoji žiognagė	<i>Geum rivale</i>	P9	8vnt
	Astrancija ‚Rosa Lee‘	<i>Astrantia</i> ‚Rosa Lee‘	C1	9vnt

DOKUMENTO ŽYMUO

23/05/02 – 73AS-PP

LAPAS

4

LAPŲ

24

ETAPAS

PP

	Paprastoji žemuogė	<i>Fragaria vesca</i>	P9	12vnt
3a. Kompozicija G2 /5m2				
	Palminė viksva	<i>Carex muskingumensis</i>	C2	19vnt
	Gaurė 'Dragon Wings'	<i>Ligularia przewalskii</i> 'Dragon Wings'	C2	3vnt
	Korėjinė kirgutė	<i>Kirengeshoma koreana</i>	C2	3vnt
	Skėstařakis astras	<i>Aster divaricatus</i>	C1.5	10vnt

DOKUMENTO ŽYMUO

23/05/02 – 73AS-PP

LAPAS





5

LAPŪ

24

ETAPAS

PP

3a.Kompozicija G3/8m2				
	Didžioji hakonė	<i>Hakonechloa macra</i>	C2	23vnt
	Gaurė 'Dragon Wings'	<i>Ligularia przewalskii</i> 'Dragon Wings'	C2	6vnt
	Korėjinė kirgutė	<i>Kirengeshoma koreana</i>	C2	7vnt
	Skėstašakis astras	<i>Aster divaricatus</i>	C1.5	20vnt
3a.Kompozicija G4/1m2				
	Pertraukta - varpė viksva	<i>Carex divulsa</i>	C1.5	3vnt

DOKUMENTO ŽYMUO

23/05/02 – 73AS-PP

LAPAS





6

LAPŲ

24

ETAPAS

PP

	Raudonėlis 'Bristol Cross'	<i>Origanum</i> 'Bristol Cross'	P9	2vnt
	Meumas	<i>Meum</i> <i>athamanticum</i>	P9	3vnt
	Eukaliptinė mėta	<i>Mentha cervina</i>	P9	1vnt
	Dobila ilgalvis 'Red Feathers'	<i>Trifolium rubens</i> 'Red Feathers'	P9	1vnt
	Paprastoji žemuogė	<i>Fragaria vesca</i>	P9	2vnt

DOKUMENTO ŽYMUO

23/05/02 – 73AS-PP

LAPAS





7

LAPŲ

24

ETAPAS

PP

4A. ŽELDINIAI				
MEDŽIAI				
	Paprastasis skroblas	<i>Carpinus betulus</i>	H200-250cm Daugiakamienis	2vnt
	Rūgštusis žagrenis ,Tiger eyes'	<i>Rhus typhina</i> ,Tiger eyes'	170-200cm	1vnt
	Paprastasis šermukšnis	<i>Sorbus aucuparia</i>	150-200cm Sodinami grupėmis po 3 Skirtingų aukščių	6vnt
KRŪMAI				
	Sparnuotasis ožekšnis	<i>Euonymus alatus</i> ,Compactus'	130-150cm Su plačia laja	2vnt

DOKUMENTO ŽYMUO

23/05/02 – 73AS-PP

LAPAS

8

LAPŲ





24

ETAPAS

PP

4a. Kompozicija G1/3m2				
	Didžioji hakonė	<i>Hakonechloa macra</i>	C2	12vnt
	Skėstašakis astras	<i>Aster divaricatus</i>	C1.5	4vnt
	Astrancija ,Rosa Lee'	<i>Astrantia ,Rosa Lee'</i>	C1	5vnt
4a.Kompozicija G2 /5m2				
	Didžioji hakonė	<i>Hakonechloa macra</i>	C2	10vnt
	Palminė viksva	<i>Carex muskingumensis</i>	C2	11vnt

	Gaurė 'Dragon Wings'	<i>Ligularia przewalskii</i> 'Dragon Wings'	C2	3vnt
	Astrancija 'Rosa Lee'	<i>Astrantia</i> 'Rosa Lee'	C1	5vnt
	Skėstašakis astras	<i>Aster divaricatus</i>	C1.5	6vnt
4a.Kompozicija G3/2m2				
	Pertraukta - varpė viksva	<i>Carex divulsa</i>	C1.5	6vnt
	Raudonėlis 'Bristol Cross'	<i>Origanum</i> 'Bristol Cross'	P9	4vnt

	Meumas	<i>Meum athamanticum</i>	P9	6vnt
	Eukaliptinė mėta	<i>Mentha cervina</i>	P9	2vnt
	Dobilas ilgagalvis 'Red Feathers'	<i>Trifolium rubens</i> 'Red Feathers'	P9	4vnt
	Paprastoji žemuogė	<i>Fragaria vesca</i>	P9	4vnt
4a. Kompozicija G4/ 5m2				
	Didžioji hakonė	<i>Hakonechloa macra</i>	C2	20vnt

DOKUMENTO ŽYMUO

23/05/02 – 73AS-PP

LAPAS

11

LAPŲ

24

ETAPAS

PP

	Korėjinė kirgutė	<i>Kirengeshoma koreana</i>	C2	10vnt
	Gaurė 'Dragon Wings'	<i>Ligularia przewalskii</i> 'Dragon Wings'	C2	5vnt
4a. Kompozicija G5/ 11m ²				
	Didžioji hakonė	<i>Hakonechloa macra</i>	C2	26vnt
	Kininis miskantas 'Strictus dwarf'	<i>Miscanthus sinensis</i> 'Strictus dwarf'	C2	3vnt
	Melsvoji melvenė 'Heidebraut'	<i>Molinia caerulea</i> 'Heidebraut'	C1.5	9vnt

DOKUMENTO ŽYMUO

23/05/02 – 73AS-PP

LAPAS





12

LAPŲ

24



ETAPAS

PP





	Kekinė juodžolė	<i>Actaea racemosa</i>	C2	9vnt
	Usnis paupinė „Atropurpureum“	<i>Cirsium rivulare</i> 'Atropurp.'	P9	5vnt
	Dobilas	<i>Trifolium ochroleucum</i>	P9	5vnt
	Pievinis snaputis	<i>Geranium pratense</i>	C1.5	5vnt
	Raudonoji žiognagė	<i>Geum rivale</i>	P9	6vnt



DOKUMENTO ŽYMUO	LAPAS	LAPŲ	ETAPAS
	23/05/02 – 73AS-PP	13	24

	Astrancija ,Rosa Lee'	<i>Astrantia ,Rosa Lee'</i>	C1	9vnt
---	-----------------------	-----------------------------	----	------

5 A. ŽELDINIAI				
MEDŽIAI				
	Paprastasis skroblas	<i>Carpinus betulus</i>	H200-250cm Daugiakamienis	3vnt
	Rūgštusis žagrenis ,Tiger eyes'	<i>Rhus typhina ,Tiger eyes'</i>	170-200cm	4vnt
	Paprastasis šermukšnis	<i>Sorbus aucuparia</i>	150-200cm Sodinami grupėmis po 3 Skirtingų aukščių	3vnt
KRŪMAI				

DOKUMENTO ŽYMUO	LAPAS	LAPŲ	ETAPAS
	23/05/02 – 73AS-PP	14	24

	Sparnuotasis ožekšnis	<i>Euonymus alatus</i> ,Compactus'	130-150cm Su plačia laja	3vnt
	Kalninė pušis ,Humpy'	<i>Pinus mugo</i> ,Humpy'.	C15	18vnt
5a.Kompozicija G1/12m2				
	Kininis miskantas 'Strictus dwarf'	<i>Miscanthus sinensis</i> 'Strictus dwarf'	C2	3vnt
	Viksva palminė ,Little Midge'	<i>Carex muskingumensis</i> 'Little Midge'	C2	12vnt
	Melsvoji melvenė 'Heidebraut'	<i>Molinia caerulea</i> 'Heidebraut'	C1.5	12vnt

	Astrancija ‚Rosa Lee‘	<i>Astrantia ‚Rosa Lee‘</i>	C1	7vnt
	Kryžmenis raudonžiedis	<i>Phuopsis stylosa</i>	P9	12vnt
	Usnis paupinė „Atropurpureum“	<i>Cirsium rivulare</i> ‚Atropurp.‘	P9	6vnt
	Dobilas	<i>Trifolium ochroleucum</i>	P9	6vnt

DOKUMENTO ŽYMUO

23/05/02 – 73AS-PP

LAPAS





16

LAPŲ





24





ETAPAS

PP





	Pievinis snaputis	<i>Geranium pratense</i>	C1.5	3vnt
	Keistoji ežiulė	<i>Echinacea paradoxa</i>	C2	9vnt
	Raudonžiedis viduvis	<i>Centranthus ruber</i>	C2	9vnt
	Paprastoji žemuogė	<i>Fragaria vesca</i>	P9	5vnt
5a.Kompozicija G2/34m2				

DOKUMENTO ŽYMUO	LAPAS	LAPŲ	ETAPAS
	23/05/02 – 73AS-PP	17	24





	Kininis miskantas 'Strictus dwarf'	<i>Miscanthus sinensis</i> 'Strictus dwarf'	C2	6vnt
	Kalinė viksva	<i>Carex montana</i>	C1.5	24vnt
	Melsvoji melvenė 'Heidebraut'	<i>Molinia caerulea</i> 'Heidebraut'	C1.5	74vnt
	Bigelovia	<i>Bigelovia nuttallii</i>	C1	24vnt
	Kryžmenis raudonžiedis	<i>Phuopsis stylosa</i>	P9	24vnt

	Usnis paupinė „Atropurpureum“	<i>Cirsium rivulare</i> ‘Atropurp.’	P9	12vnt
	Dobilas ilgagalvis ‘Red Feathers’	<i>Trifolium rubens</i> ‘Red Feathers’	P9	12vnt
	Dobilas	<i>Trifolium ochroleucum</i>	P9	12vnt
	Pievinis snaputis	<i>Geranium pratense</i>	C1.5	12vnt

DOKUMENTO ŽYMUO	LAPAS	LAPŪ	ETAPAS
	23/05/02 – 73AS-PP	19	24

	Keistoji ežiuiolė	<i>Echinacea paradoxa</i>	C2	24vnt
	Raudonžiedis viduvis	<i>Centranthus ruber</i>	C2	12vnt
	Plaukuotasis penstemonas	<i>Penstemon hirsutus</i>	P9	14vnt
5a.Kompozicija G3/25m2				
	Kininis miskantas 'Strictus dwarf'	<i>Miscanthus sinensis</i> 'Strictus dwarf'	C2	3vnt
	Kalninė viksva	<i>Carex montana</i>	C1.5	24vnt

DOKUMENTO ŽYMUO	LAPAS	LAPŲ	ETAPAS
	23/05/02 – 73AS-PP	20	24

	Melsvoji melvenė 'Heidebraut'	<i>Molinia caerulea</i> 'Heidebraut'	C1.5	24vnt
	Bigelovia	<i>Bigelovia nuttallii</i>	C1	24vnt
	Kryžmenis raudonžiedis	<i>Phuopsis stylosa</i>	P9	24vnt
	Usnis paupinė „Atropurpureum“	<i>Cirsium rivulare</i> 'Atropurp.'	P9	6vnt
	Dobilas ilgagalvis 'Red Feathers'	<i>Trifolium rubens</i> 'Red Feathers'	P9	6vnt

DOKUMENTO ŽYMUO

23/05/02 – 73AS-PP

LAPAS





21

LAPŲ





24

ETAPAS

PP

	Dobilas	<i>Trifolium ochroleucum</i>	P9	6vnt
	Keistoji ežiulė	<i>Echinacea paradoxa</i>	C2	24vnt
	Raudonžiedis viduvis	<i>Centranthus ruber</i>	C2	12vnt
	Paprastoji žemuogė	<i>Fragaria vesca</i>	P9	22vnt
5a.Kompozicija G4/6m2				
	Kalninė viksva	<i>Carex montana</i>	C1.5	14vnt

DOKUMENTO ŽYMUO	LAPAS	LAPŲ	ETAPAS
	23/05/02 – 73AS-PP	22	24

	Bigelovia	<i>Bigelovia nuttallii</i>	C1	10nt
	Keistoji ežiulė	<i>Echinacea paradoxa</i>	C2	8vnt
	Paprastoji žemuogė	<i>Fragaria vesca</i>	P9	10vnt
5a.Kompozicija G5/2m2				
	Pertraukta - varpė viksva	<i>Carex divulsa</i>	C1.5	6vnt
	Raudonėlis 'Bristol Cross'	<i>Origanum 'Bristol Cross'</i>	P9	4vnt

DOKUMENTO ŽYMUO

23/05/02 – 73AS-PP

LAPAS





23

LAPŪ

24

ETAPAS

PP

	Meumas	<i>Meum athamanticum</i>	P9	6vnt
	Eukaliptinė mėta	<i>Mentha cervina</i>	P9	2vnt
	Dobilas ilgagalvis 'Red Feathers'	<i>Trifolium rubens</i> 'Red Feathers'	P9	2vnt
	Paprastoji žemuogė	<i>Fragaria vesca</i>	P9	4vnt

Pastaba:

TP rengimo metu želdinių sprendiniai gali būti tikslinami

DOKUMENTO ŽYMUO	LAPAS	LAPŲ	ETAPAS
23/05/02 – 73AS-PP	24	24	PP



SITUACIJOS SCHEMA:

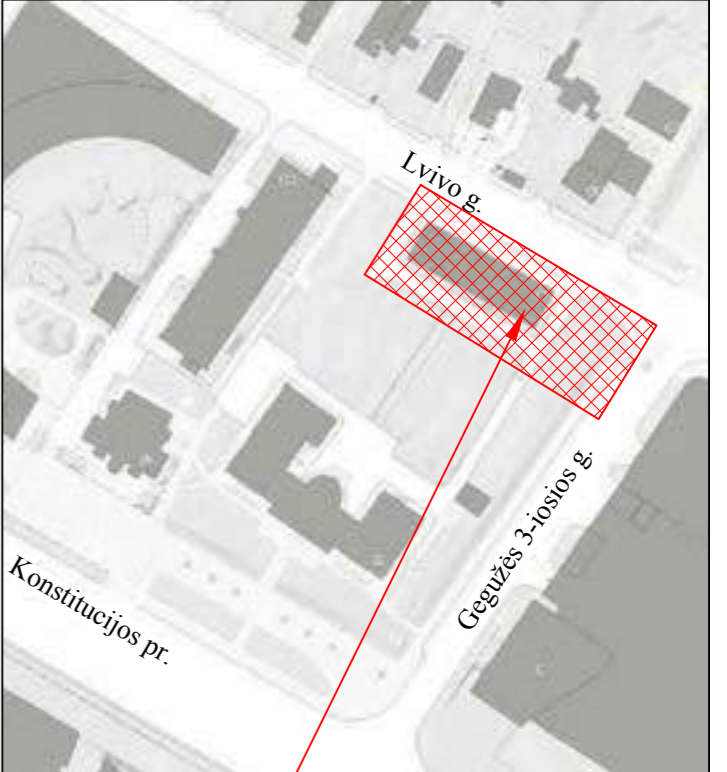

Objekto vieta

SUTARTINIAI ŽYMĖJIMAI:

- · · · · · SKLŪPŲ RIBOS
- · · · · · GATVĖS RAUDONOSIOS LINIJOS
- · · · · · POŽEMINIO UŽSTATYMO RIBA
- V1 — V1 — PROJ. VANDENTIEKIO TINKLAI
- F1 — F1 — PROJ. BUITINIŲ NUOTEKŲ TINKLAI
- L1 — L1 — PROJ. LIETAUS NUOTEKŲ TINKLAI
- T1/T2 — T1/T2 — PROJ. ŠILUMOS TINKLAI
- E1 — E1 — PROJ. 0,4 kv ELEKTROS TINKLAI
- E4 — E4 — PROJ. 10,0 kv ELEKTROS TINKLAI
- E2 — E2 — PROJ. APŠVIETIMO TINKLAI
- RO — RO — PROJ. RYŠIŲ TINKLAI
- X — X — DEMONTUOJAMI ESAMI TINKLAI

Topografinis planas suderintas ir integruotas TIHS	Prašymo Nr. TIHSI-20230531-037978	Suderinimo data
--	-----------------------------------	-----------------



AUKŠČIŲ SISTEMA LAS07
KOORDINACIJŲ SISTEMA LKS-1994

Geodezinių matavimų tikslumas:
horizontalios padėties -10 cm
vertikalios padėties -10 cm

Pareigos	Pavardė	Parašas	J.ŠALKAUSKO PERSONALINĖ ĮMONĖ tel.8 686 80075 f.k. 124642733 matuoti@gmail.com			
Savininkas			Objektas:Lviso g.38., Vilnius, Šnipiškių sen., Vilniaus m. sav.			
Vykdytojas			Brėžinys: Topografinis planas pilnas turinys			
Kvalifikacijos pažymėjimo Nr.: 1GKV-1108						
Užsakovas/Rangovas	Mastelis	Lapų sk.	Lapo Nr.	Data		
UAB "AKG"	1:500	1	1	2023 05 30		

- Pastabos:
- Inžinerinių tinklų sprendiniai parengti pagal prisijungimo sąlygas, tačiau nesuderinti su jas išdavusiomis institucijomis ir techninio projekto metu gali būti tikslinami.
 - Inžineriniai tinklai Lviso g. ir Gegužės 3-iosios g. tiesiami uždaru būdu.

0	2023.06	Projektiniai pasiūlymai				
LAI DA	IŠLEIDIMO DATA	LAIDOS STATUSAS, KEITIMO PRIEŽASTIS (JEI TAIKOMA)				
Atestato Nr.	 ARCHITEKTūros KŪRYBINĖ GRUPE A. Tumėno g. 4-25, Vilnius, tel. 2647464, faks. 2791304, akg@akg.lt		STATINIO PROJEKTO PAVADINIMAS			
13519	SPV	T. Karosas	ADMINISTRACINIS PASTATAS LVISO G. 38 VILNIUS, STATYBOS PROJEKTAS			
1107A 0351	PDV	D. Sabaliauskienė	STATINIO NUMERIS IR PAVADINIMAS			
A 2040	ARCH.	R. Bimba	23/05/02 - 73 AS			
	ARCH.	G. Barzdžiukaitė	ADMINISTRACINIS PASTATAS			
			DOKUMENTO PAVADINIMAS			
			SUVESTINIS INŽINERINIŲ TINKLŲ PLANAS, M1:500			
			Laida			
			0			
LT	STATYTOJAS IR (ARBA) UŽSAKOVAS		23/05/02 - 73 AS-PP-ITP-01		Brež. nr.	Puol. nr.
	UAB „Vertical 38“ Jogailos g. 4, LT-01116 Vilnius				1	1

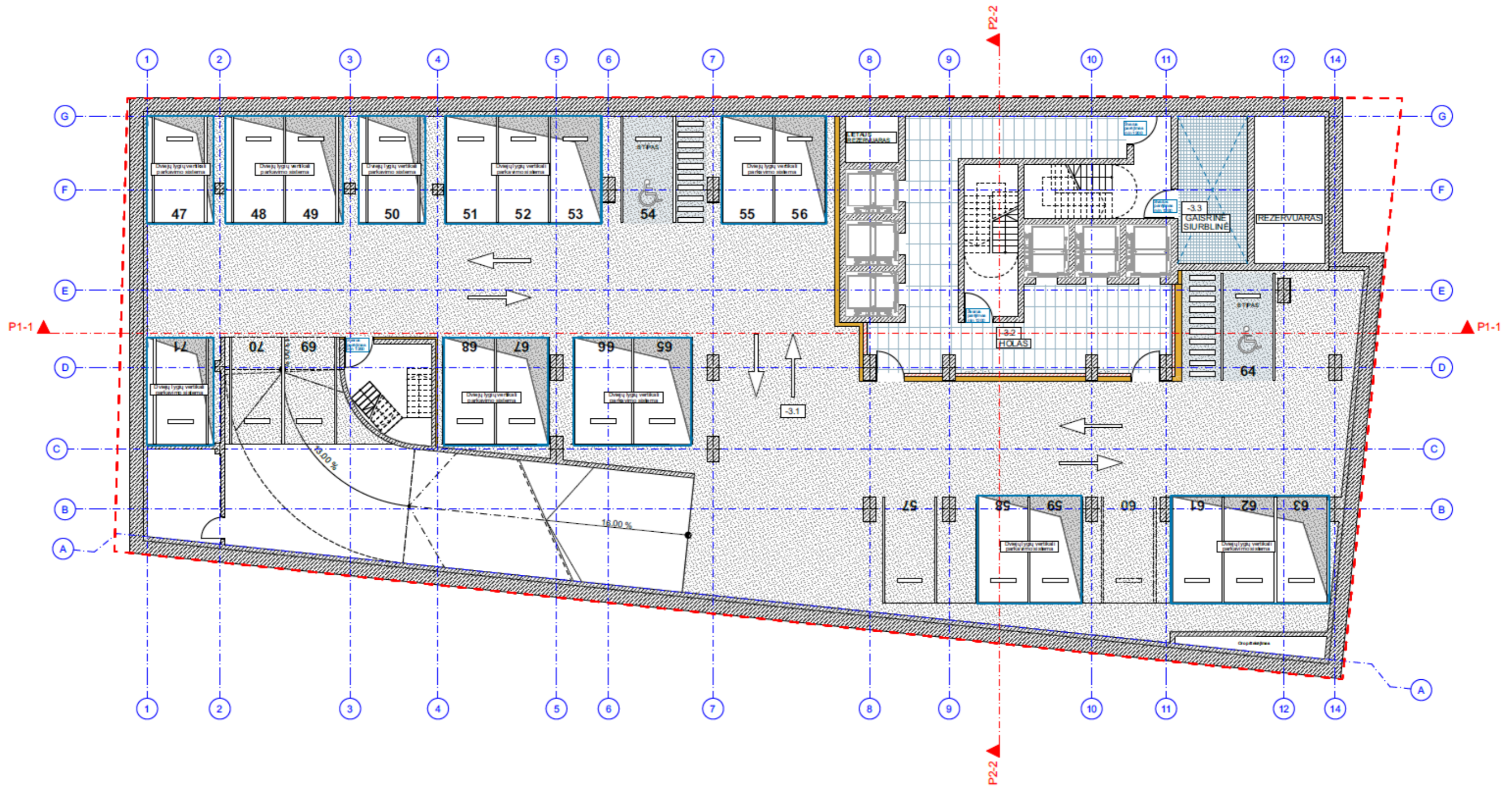

-3 AUKŠTO PATALPŲ EKSPLIKACIJA	
Nr.	Pavadinimas
1. POŽEMINĖ AUTOMOBILIŲ SAUGYKLA	
-3.1	Automobilių saugykla
-3.2	Liftų holas
-3.3	Gaisrinė siurblinė

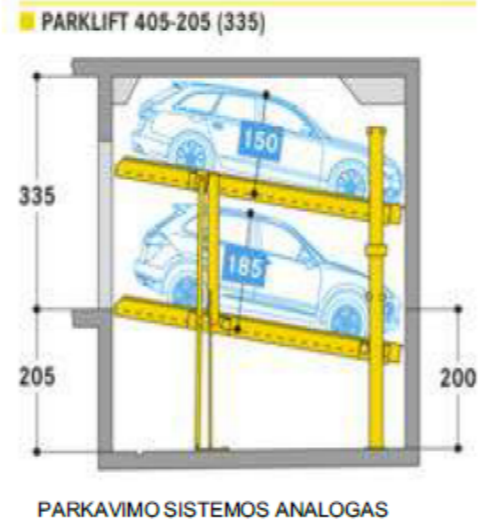

±0.00=109.65

2024.07			
LAIKA	IŠLEIDIMO DATA	LAIDOS STATUSAS, KEITIMO PRIEŽASTIS (JEI TAIKOMA)	
Atestato Nr.	 ARCHITEKTŪROS KURYBINĖ GRUPĖ A. Tumėno g. 4-25, Vilnius, tel. 2647464, faks. 2791304, akq@akg.lt		STATINIO PROJEKTO PAVADINIMAS
			„Administracinis pastatas Lvivo g. 38, Vilniuje. Statybos projektas“
			STATINIO NUMERIS IR PAVADINIMAS
			23/05/02 - 73AS Administracinis pastatas
13519	PV	T. Karosas	2024.07
1107A 0351	PDV	D. Sabaliauskienė	2024.07
A 2040	ARCH.	R. Bimba	2024.07
	ARCH.	G. Barzdžiukaitė	2024.07
DOKUMENTO PAVADINIMAS			Laida
-3 AUKŠTO PLANAS M1:200			0
LT	STATYTOJAS IR (ARBA) UŽSAKOVAS		23/05/02 - 73AS-PP
	UAB „Vertical 38“ Jogailos g. 4, LT-01116/Vilnius		
			Brėž. nr.
			SA-21
			Pusl. nr.

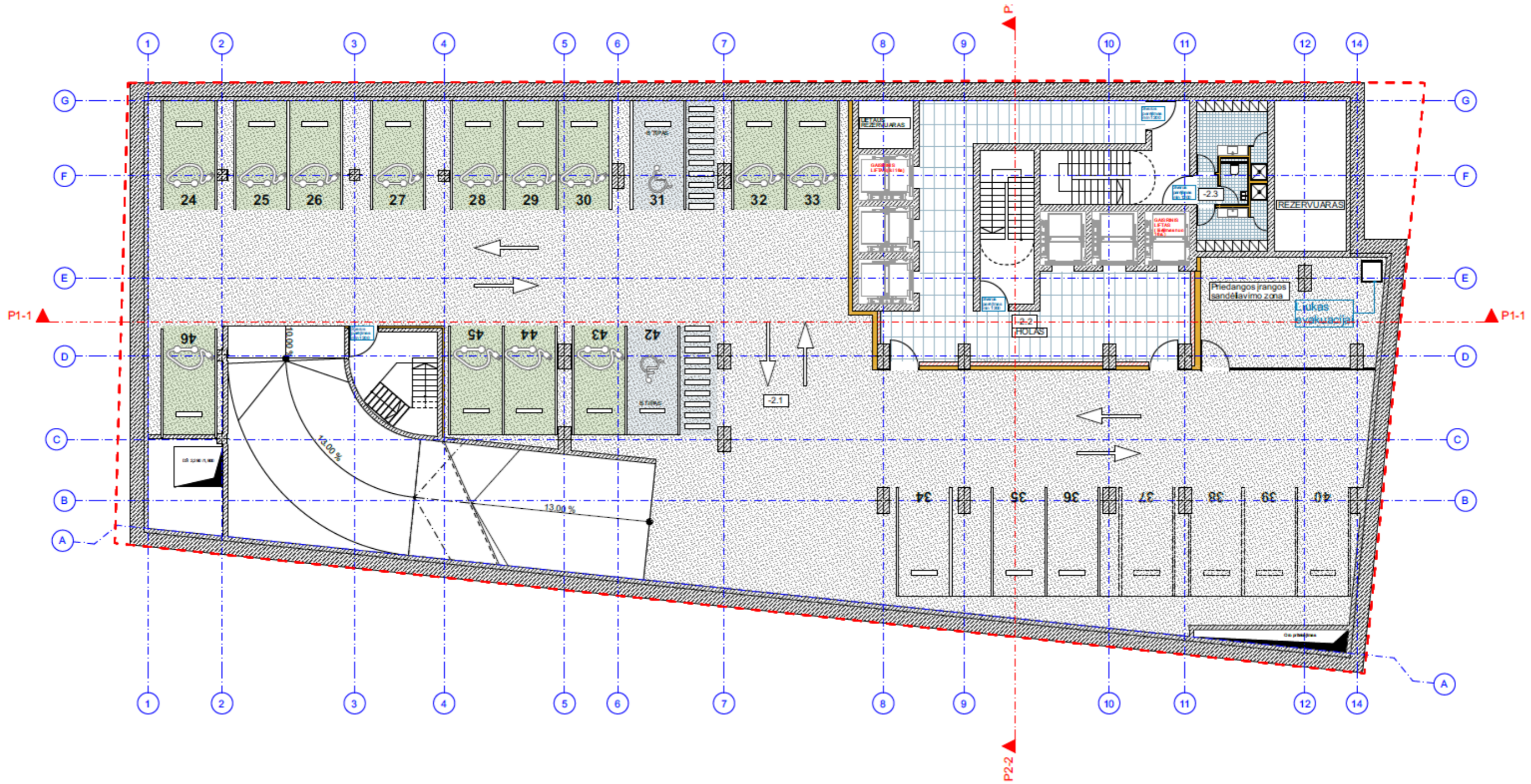

-2 AUKŠTO PATALPŲ EKSPLIKACIJA	
Nr.	Pavadinimas
1. POŽEMINĖ AUTOMOBILIŲ SAUGYKLA	
-2.1	Automobilių saugykla
-2.2	Liftų holas
-2.3	Dviratinių persirengimo patalpa

Pastabos:
 Požeminę automobilių parkavimo aikštelę remiantis techninio reglamento STR 2.07.02:2024 „Slėptuvės, kolektyvinės apsaugos statinio ir priedangos projektavimo ir įrengimo reikalavimai“ reikalavimais numatoma pritaikyti priedangos funkcijai užtikrinti.

±0.00=109.65

2024.07				
LAIDA	IŠLEIDIMO DATA	LAIDOS STATUSAS, KEITIMO PRIEŽASTIS (JEI TAIKOMA)		
Atestato Nr.	 ARCHITEKTŪROS KURYBINĖ GRUPĖ A. Tumėno g. 4-25, Vilnius, tel. 2647464, faks. 2791304, akq@akg.lt	STATINIO PROJEKTO PAVADINIMAS		
13519		PV	T. Karosas	2024.07
1107A 0351		PDV	D. Sabaliauskienė	2024.07
A.2040		ARCH.	R. Bimba	2024.07
	ARCH.	G. Barzdžukaitė	2024.07	
		STATINIO NUMERIS IR PAVADINIMAS		
		23/05/02 - 73AS Administracinis pastatas		
		DOKUMENTO PAVADINIMAS		
		-2 AUKŠTO PLANAS M1:200		
		Laida		
		0		
STATYTOJAS IR (ARBA) UŽSAKOVAS		23/05/02 - 73AS-PP		
LT	UAB „Vertical 38“ Jogailos g. 4, LT-01116Vilnius	Bež. nr.	Pusl. nr.	
		SA-22		

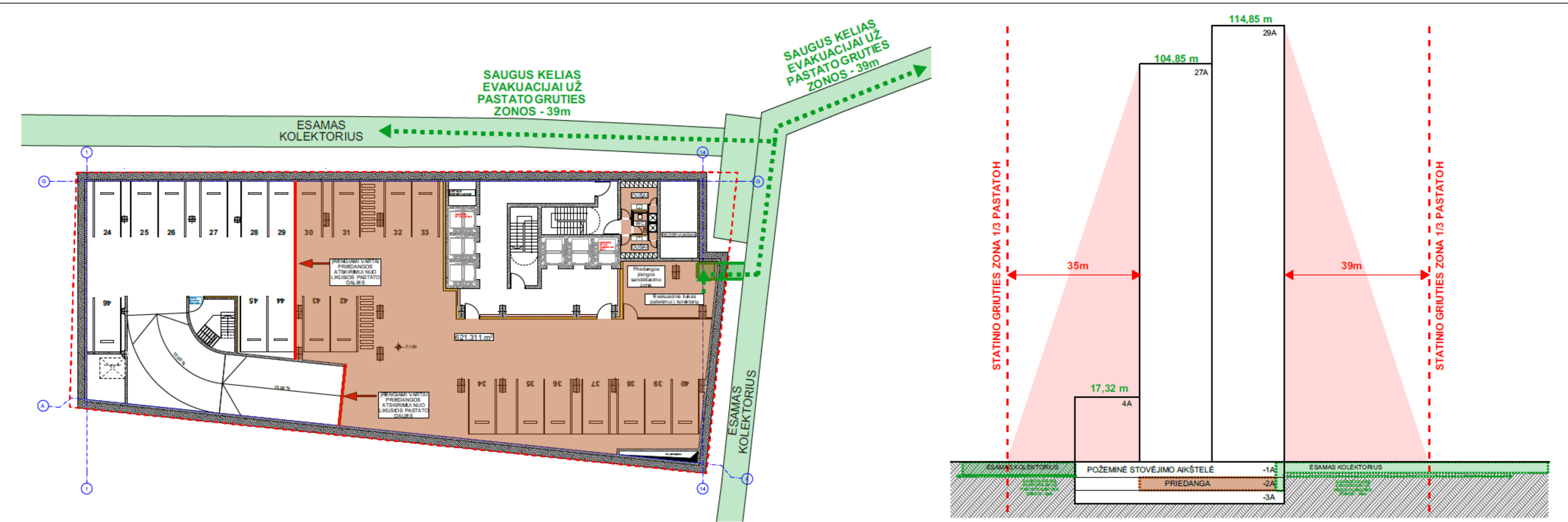

Požeminę automobilių parkavimo aikštelę remiantis techninio reglamento STR 2.07.02:2024 „Slėptuvės, kolektyvinės apsaugos statinio ir priedangos projektavimo ir įrengimo reikalavimai“ reikalavimais numatoma pritaikyti priedangos funkcijai užtikrinti. Automobilių parkavimo aikštelė / priedanga gali būti formuojama atskiru turciniu vienetu. Patalpa naudojama kaip parkavimo vietos, tačiau tik pavojaus atveju atlieka priedangos funkciją ir į priedangos patalpą užtikrinamas patekimas ir bendras naudojimas pagal reikalavimus.

Priedangą numatoma įrengti -2 požeminiame aukšte. Aukšto plotas: 980 m²
 Priedangos dydžio skaičiavimas (žmogui 1,5m² kai neįrengiami gultai, ne mažiau kaip 60% žmonių)
 Administracinė paskirtis - 350 darbo vietų
 Viešbučių paskirtis - 160 svečių
 Gyvenamoji paskirtis - 175 gyventojų
**Priedanga numatoma ne mažiau kaip 60% pastate būnančių žmonių skaičiui:
 411 žmonių x 1,5m²= 617 m²**

PASTABA:

Priedangos įrengimo sprendiniai detalizuojami ir tikslinami TP studijoje.

+0.00=109.65

	2024.07		
LAIDA	IŠLEIDIMO DATA	LAIDOS STATUSAS, KEITIMO PRIEŽASTIS (JEI TAIKOMA)	
Atestato Nr.	 A. Tumėno g. 4-25, Vilnius, tel. 2647 464, faks. 2791304, atg@atg.lt		STATINIO PROJEKTO PAVADINIMAS
13519	PV	T. Karosas	2024.07
1107A 0351	PDV	D. Sabaliauskienė	2024.07
A 2040	ARCH.	R. Bimba	2024.07
	ARCH.	G. Barzdžiukaitė	2024.07
			STATINIO NUMERIS IR PAVADINIMAS
			23/05/02 - 73AS Administracinis pastatas
			DOKUMENTO PAVADINIMAS
			-2 AUKŠTO PRITAIKYMAS PRIEDANGAI
			Laida
			0
LT	STATYTOJAS IR (ARBA) UŽSAKOVAS		Brėž. nr.
	UAB „Vertical 38“ Jogailos g. 4, LT-01116Vilnius	23/05/02 - 73AS-PP	Pusl. nr.
			SA-23

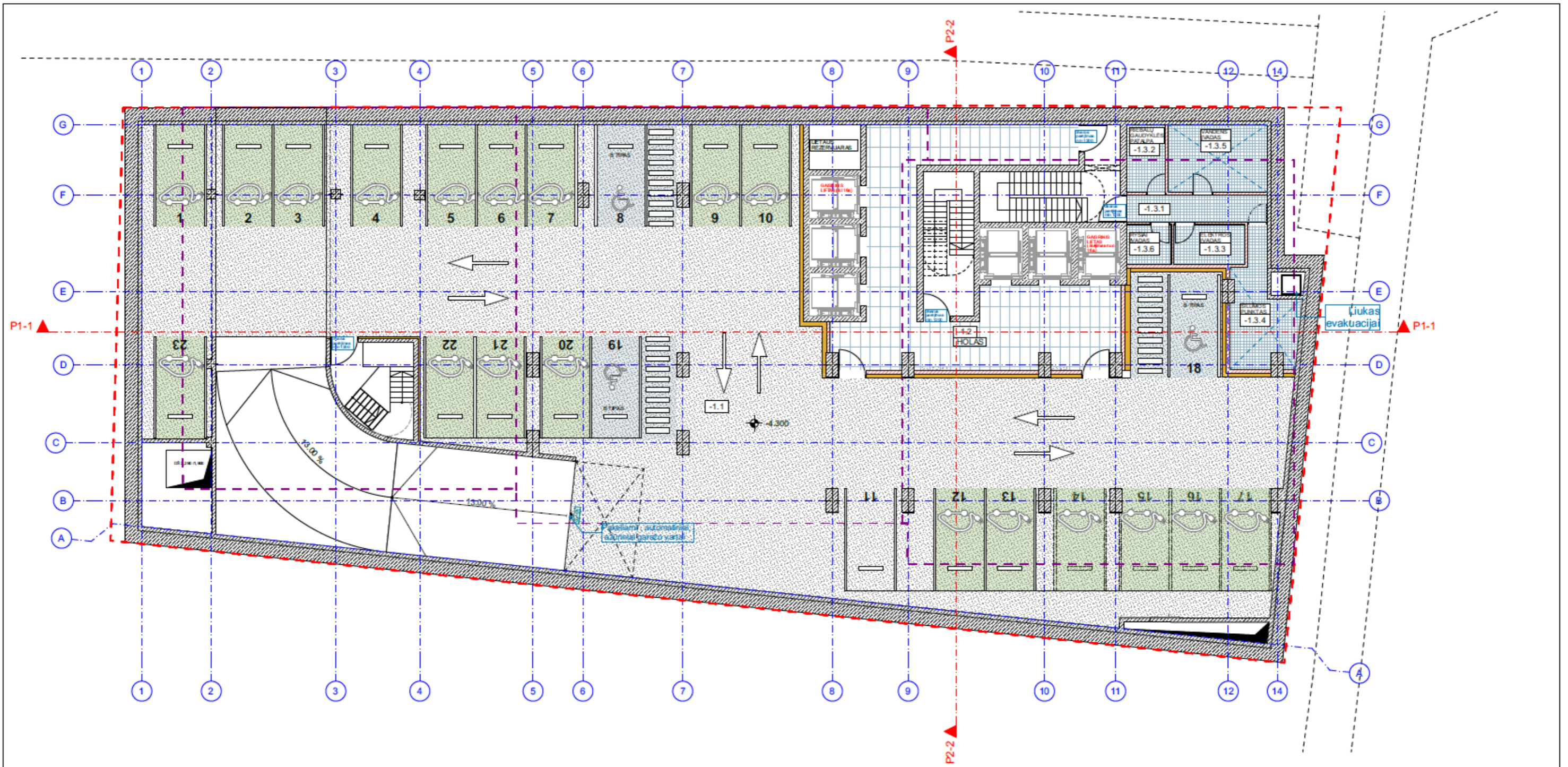

-1 AUKŠTO PATALPŲ EKSPLIKACIJA	
Nr.	Pavadinimas
1. POŽEMINĖ AUTOMOBILIŲ SAUGYKLA	
-1.1	Automobilių saugykla
-1.2	Liftų holas
2. TECHNINĖS PATALPOS	
-1.3.1	Koridorius
-1.3.2	Riebalų gaudyklė
-1.3.3	Elektros įvadas
-1.3.4	Šilumos punktas
-1.3.5	Vandens įvadas
-1.3.6	Ryšų įvadas

±0.00=109.65		2024.07			
LAIDA		IŠLEIDIMO DATA		LAIDOS STATUSAS, KEITIMO PRIEŽASTIS (JEI TAIKOMA)	
Atestato Nr.		 ARCHITEKTŪROS KURYBINĖ GRUPE A. Tumėno g. 4-25, Vilnius, tel. 2647464, faks. 2791304, akq@akg.lt		STATINIO PROJEKTO PAVADINIMAS	
13519		PV	T. Karosas	„Administracinis pastatas Lvivo g. 38, Vilniuje. Statybos projektas“	
1107A 0351		PDV	D. Sabaliauskienė	STATINIO NUMERIS IR PAVADINIMAS	
A 2040		ARCH.	R. Bimba	23/05/02 - 73AS Administracinis pastatas	
		ARCH.	G. Barzdžiukaitė	DOKUMENTO PAVADINIMAS	
				-1 AUKŠTO PLANAS M1:200	
				Latis	
				0	
LT		STATYTOJAS IR (ARBA) UŽSAKOVAS		23/05/02 - 73AS-PP	
		UAB „Vertical 38“ Jogailos g. 4, LT-01116Vilnius		Bež. nr.	
				SA-24	
				Pusl. nr.	

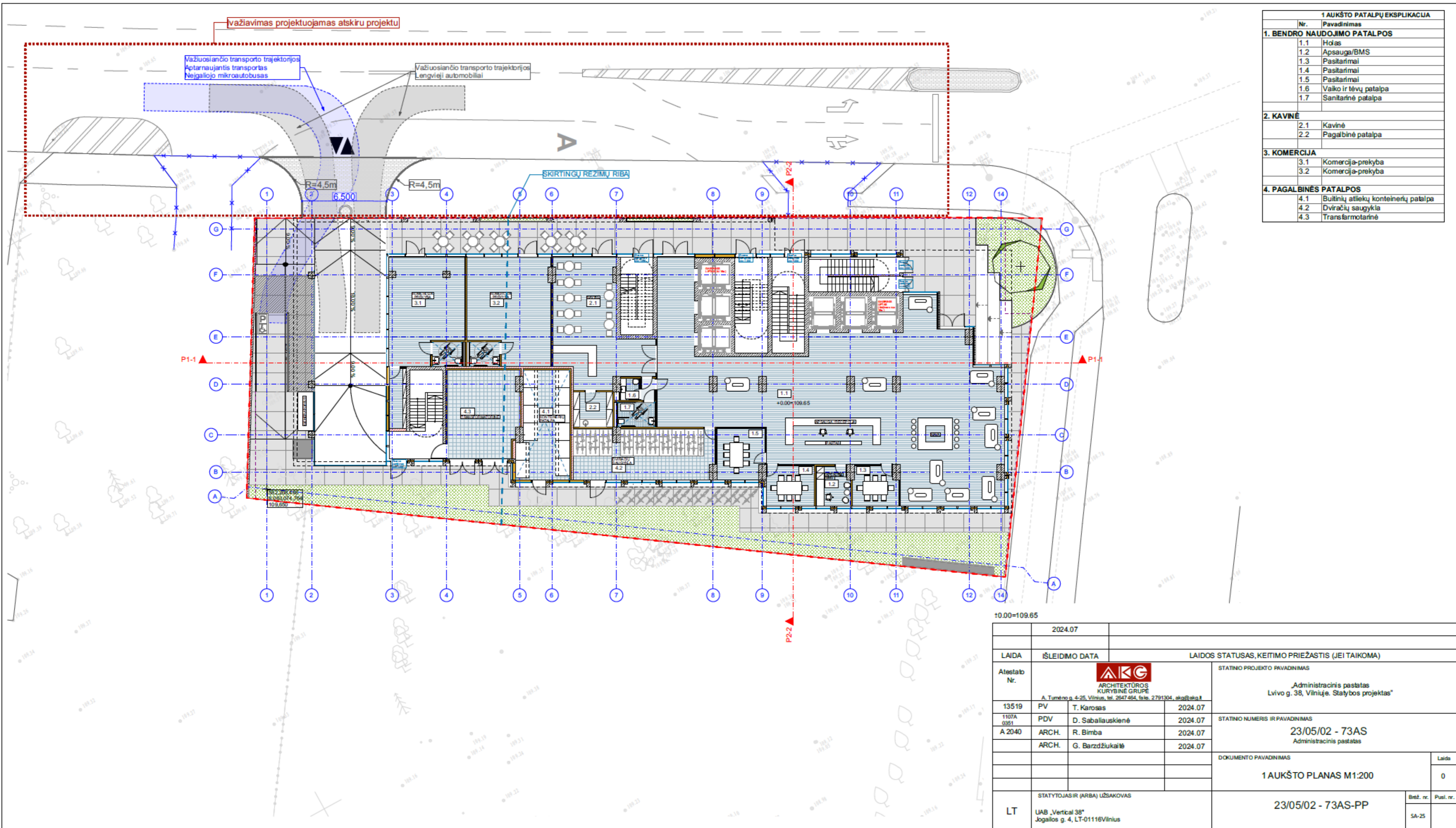

1 AUKŠTO PATALPŲ EKSPLIKACIJA	
Nr.	Pavadinimas
1. BENDRO NAUDOJIMO PATALPOS	
1.1	Holas
1.2	Apsauga/BMS
1.3	Pasitarimai
1.4	Pasitarimai
1.5	Pasitarimai
1.6	Vaiko ir tėvų patalpa
1.7	Sanitarinė patalpa
2. KAVINĖ	
2.1	Kavinė
2.2	Pagalbinė patalpa
3. KOMERCIJA	
3.1	Komercija-prekyba
3.2	Komercija-prekyba
4. PAGALBINĖS PATALPOS	
4.1	Buitinių atliekų konteinerių patalpa
4.2	Dviračių saugykla
4.3	Transformatorinė

		2024.07			
LAIDA	IŠLEIDIMO DATA	LAIDOS STATUSAS, KEITIMO PRIEŽASTIS (JEI TAIKOMA)			
Ateistas Nr.	 ARCHITEKTŪROS KURVYBINĖ GRUPĖ A. Tumėno g. 4-25, Vilnius, tel. 2647 464, faks. 2791304, akg@akg.lt	STATYNO PROJEKTO PAVADINIMAS „Administracinis pastatas Lvivo g. 38, Vilniuje. Statybos projektas“			
13519	PV T. Karosas	2024.07		STATYNO NUMERIS IR PAVADINIMAS	
1107A 0351	PDV D. Sabaliauskienė	2024.07		23/05/02 - 73AS	
A 2040	ARCH. R. Bimba	2024.07		Administracinis pastatas	
	ARCH. G. Barzdžiukaiūtė	2024.07		DOKUMENTO PAVADINIMAS	
				1 AUKŠTO PLANAS M1:200	Laida
				0	
LT	STATYTOJAS IR (ARBA) UŽSAKOVAS UAB „Vertical 38“ Jogailos g. 4, LT-01116Vilnius	23/05/02 - 73AS-PP		Bež. nr.	Pusl. nr.
				SA-25	

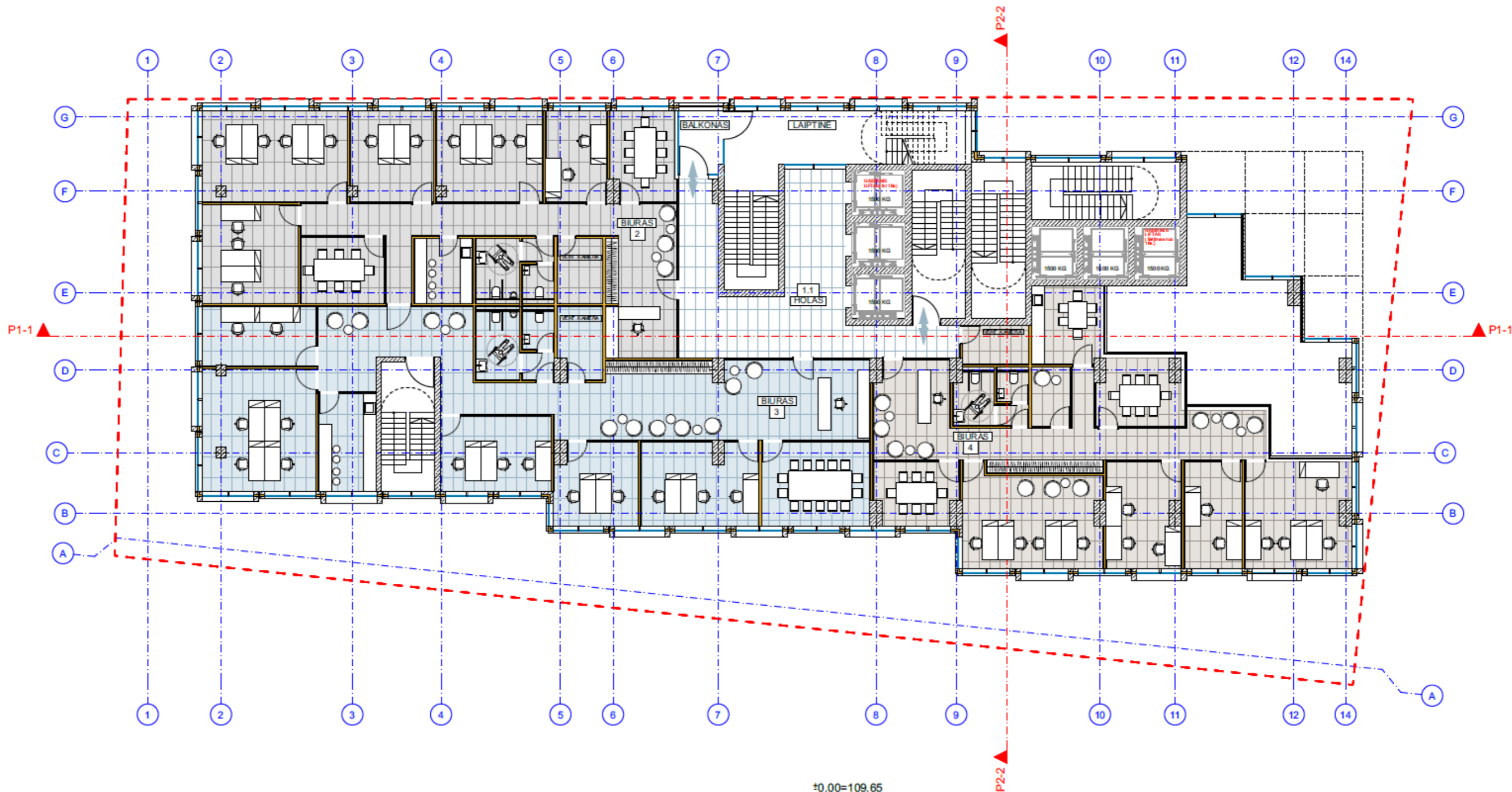

2 AUKŠTO PATALPŲ EKSPLIKACIJA	
Nr.	Pavadinimas
1. BENDRO NAUDOJIMO PATALPOS	
1.1	Liftų holas
2. BIURAS	
2	Biuras
3. BIURAS	
3	Biuras
4. BIURAS	
4	Biuras

±0.00=109.65

2024.07		LAIKAS	
LAIDA		IŠLEIDIMO DATA	
LAIKOS STATUSAS, KEITIMO PRIEŽASTIS (JEI TAIKOMA)		STATINIO PROJEKTO PAVADINIMAS	
Atestato Nr.		 A. Tumėno g. 4-25, Vilnius, tel. 2647464, faks. 2791304, akg@akg.lt	
13519	PV	T. Karosas	2024.07
1107A 0351	PDV	D. Sabaliauskienė	2024.07
A 2040	ARCH.	R. Bimba	2024.07
	ARCH.	G. Barzdžukaitė	2024.07
STATINIO NUMERIS IR PAVADINIMAS		„Administracinis pastatas Lvivo g. 38, Vilniuje. Statybos projektas“	
STATINIO NUMERIS IR PAVADINIMAS		23/05/02 - 73AS Administracinis pastatas	
DOKUMENTO PAVADINIMAS		2 AUKŠTO PLANAS M1:200	
Laika		0	
STATYTOJAS IR (ARBA) UŽSAKOVAS		23/05/02 - 73AS-PP	
LT	UAB „Vertical 38“ Jogailos g. 4, LT-01116Vilnius	Bež. nr.	Pusl. nr.
		SA-26	

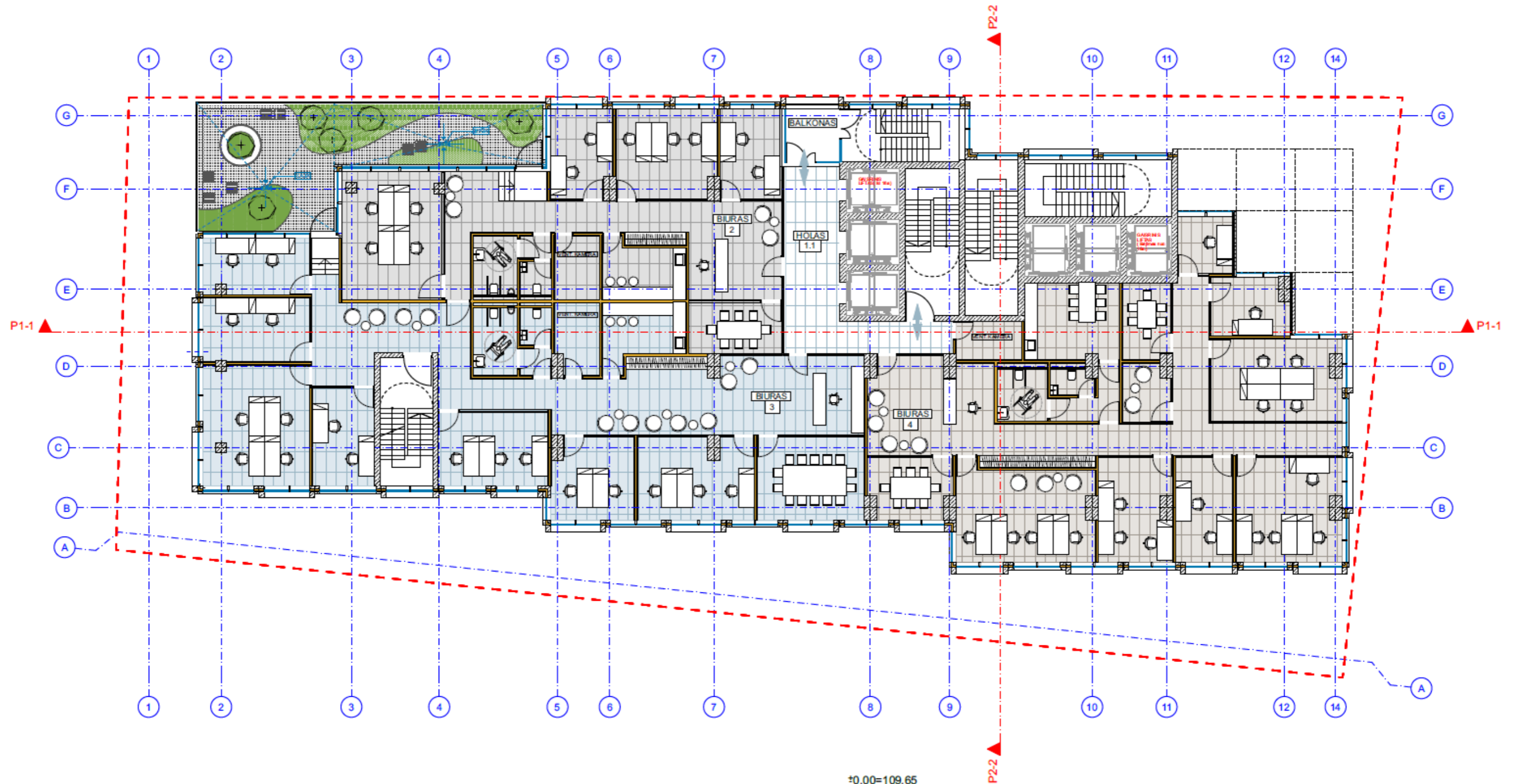

3 AUKŠTO PATALPŲ EKSPLIKACIJA	
Nr.	Pavadinimas
1. BENDRO NAUDOJIMO PATALPOS	
1.1	Liftų holas
2. BIURAS	
2	Biuras
3. BIURAS	
3	Biuras
4. BIURAS	
4	Biuras

±0.00=109.65

2024.07			
LAIDA	IŠLEIDIMO DATA	LAIDOS STATUSAS, KEITIMO PRIEŽASTIS (JEI TAIKOMA)	
Atestato Nr.	 ARCHITEKTŪROS KURVIBINĖ GRUPĖ A. Tumėno g. 4-25, Vilnius, tel. 2647464, faks. 2791304, akg@akg.lt		STATINIO PROJEKTO PAVADINIMAS
13519	PV	T. Karosas	2024.07
1107A 0351	PDV	D. Sabaliauskienė	2024.07
A 2040	ARCH.	R. Bimba	2024.07
	ARCH.	G. Barzdžiukaitė	2024.07
			STATINIO NUMERIS IR PAVADINIMAS
			23/05/02 - 73AS Administracinis pastatas
			DOKUMENTO PAVADINIMAS
			3 AUKŠTO PLANAS M1:200
			Laika
			0
STATYTOJAS IR (ARBA) UŽSAKOVAS		23/05/02 - 73AS-PP	
LT	UAB „Vertical 38“ Jogailos g. 4, LT-01116Vilnius		Biė2. nr. SA-27
		Pusl. nr.	



4 AUKŠTO PATALPŲ EKSPLIKACIJA	
Nr.	Pavadinimas
1. BENDRO NAUDOJIMO PATALPOS	
1.1	Liftų holas
2. BIURAS	
2	Biuras
3. BIURAS	
3	Biuras
4. BIURAS	
4	Biuras

±0.00=109.65

2024.07		LAIIDOS STATUSAS, KEITIMO PRIEŽASTIS (JEI TAIKOMA)	
LAIDA	IŠLEIDIMO DATA		
Atestato Nr.	 ARCHITEKTŪROS KURBINĖ GRUPĖ A. Tumėno g. 4-25, Vilnius, tel. 2647464, faks. 2791304, akq@akg.lt		STATINIO PROJEKTO PAVADINIMAS
13519	PV	T. Karosas	2024.07
1107A 0351	PDV	D. Sabaliauskienė	2024.07
A 2040	ARCH.	R. Bimba	2024.07
	ARCH.	G. Barzdžiukaitė	2024.07
STATINIO NUMERIS IR PAVADINIMAS			
23/05/02 - 73AS Administracinis pastatas			
DOKUMENTO PAVADINIMAS			Laida
4 AUKŠTO PLANAS M1:200			0
STATYTOJAS IR (ARBA) UŽSAKOVAS			Biė2. nr.
LT	UAB „Vertical 38“ Jogailos g. 4, LT-01116Vilnius		23/05/02 - 73AS-PP
			Pusl. nr.
			SA-28

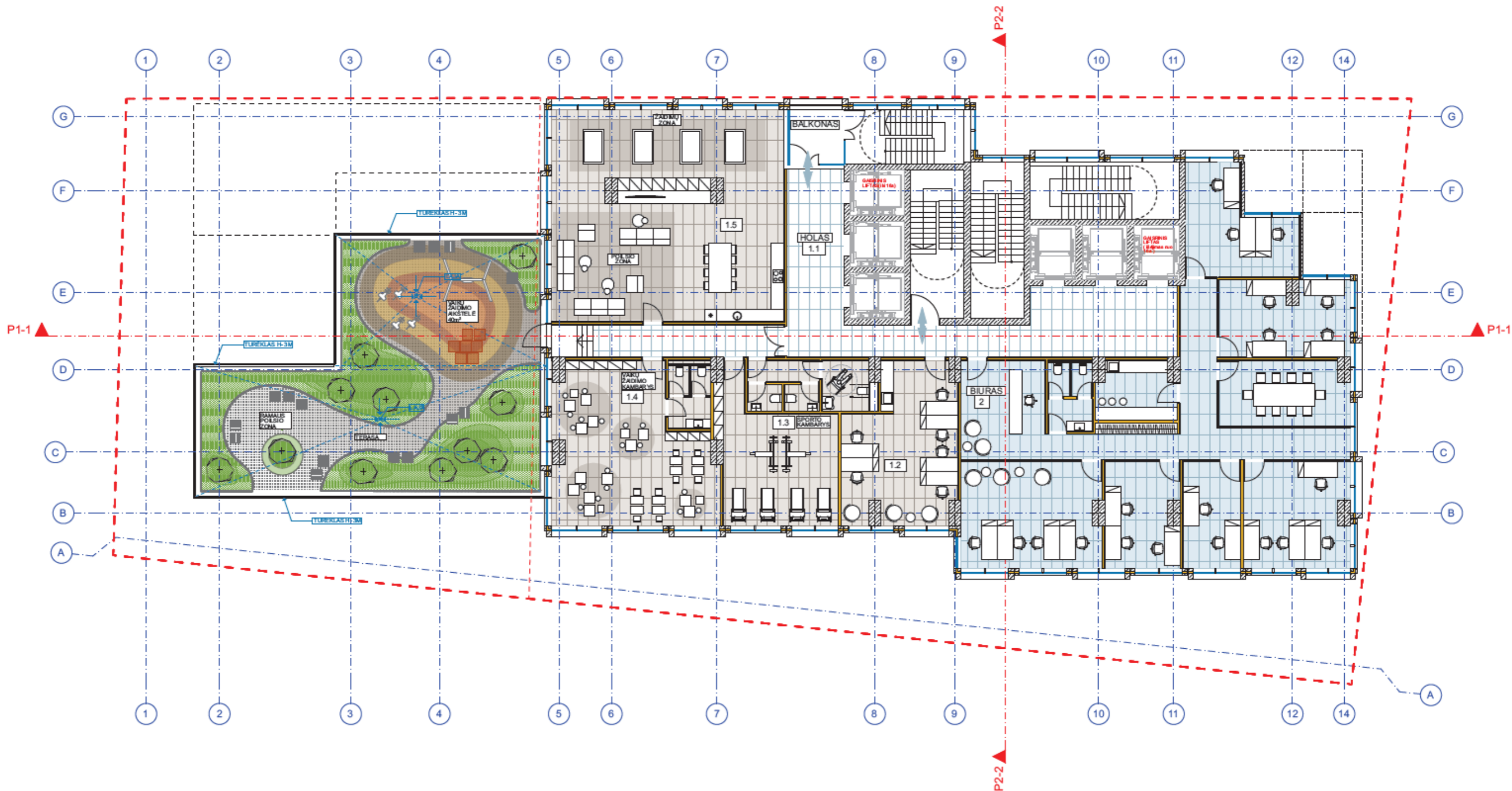

5 AUKŠTO PATALPŲ EKSPLIKACIJA		
Nr.	Pavadinimas	
1. BENDRO NAUDOJIMO PATALPOS		
1.1	Liftų holas	
1.2	Bendradarbiystės erdvė	
1.3	Sporto salė	
1.4	Vaikų žaidimų kambarys	
1.5	Bendravimo-poilsio zona	
2. BIURAS		
2	Biuras	



Vaikų žaidimo aikštelės analogas

±0.00=109.65

2024.07			
LAIDA	IŠLEIDIMO DATA	LAIDOS STATUSAS, KEITIMO PRIEŽASTIS (JEI TAIKOMA)	
Atestato Nr.	 ARCHITEKTŪROS KURYBINĖ GRUPE A. Tumėno g. 4-25, Vilnius, tel. 2647464, faks. 2791304, akq@akq.lt		STATINIO PROJEKTO PAVADINIMAS
			„Administracinis pastatas Lvivo g. 38, Vilniuje. Statybos projektas“
			STATINIO NUMERIS IR PAVADINIMAS
			23/05/02 - 73AS Administracinis pastatas
13519	PV	T. Karosas	2024.07
1107A 0351	PDV	D. Sabaliauskienė	2024.07
A 2040	ARCH.	R. Bimba	2024.07
	ARCH.	G. Barzdžiuikaitė	2024.07
DOKUMENTO PAVADINIMAS			Laida
5 AUKŠTO PLANAS M1:200			0
LT	STATYTOJAS IR (ARBA) UŽSAKOVAS		23/05/02 - 73AS-PP
	UAB „Vertical 38“ Jogailos g. 4, LT-01116 Vilnius		
	Brėž. nr.	Puol. nr.	
	SA-29		

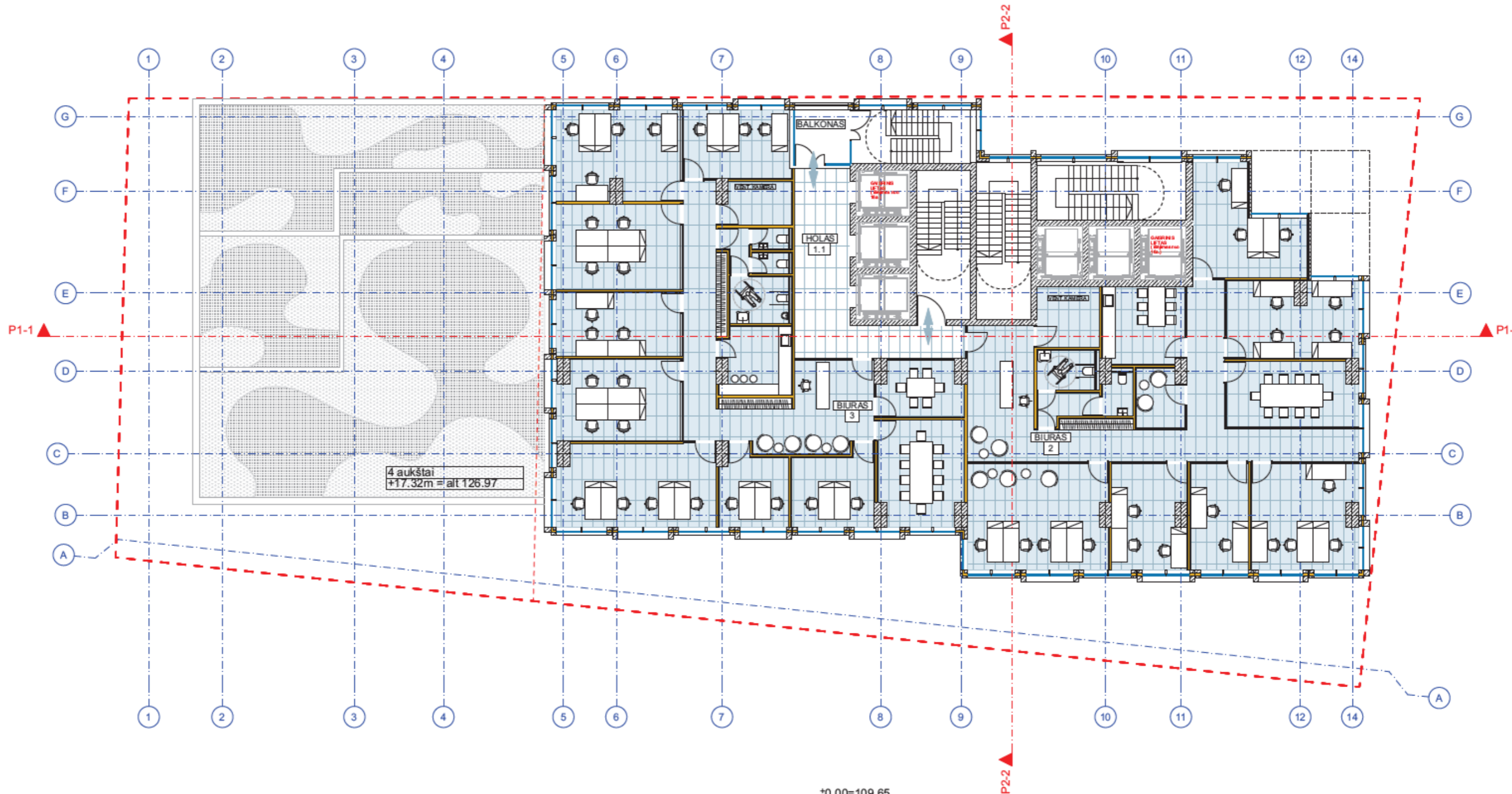

6 AUKŠTO PATALPŲ EKSPLIKACIJA	
Nr.	Pavadinimas
1. BENDRO NAUDOJIMO PATALPOS	
1.1	Liftų holas
2. BIURAS	
2	Biuras
3. BIURAS	
3	Biuras

±0.00=109.65

2024.07			
LAIDA	IŠLEIDIMO DATA	LAIDOS STATUSAS, KEITIMO PRIEŽASTIS (JEI TAIKOMA)	
Atestato Nr.	 ARCHITEKTŪROS KURVIBINĖ GRUPĖ A. Tumėno g. 4-25, Vilnius, tel. 2647464, faks. 2791304, akq@akq.lt		STATINIO PROJEKTO PAVADINIMAS
13519	PV	T. Karosas	2024.07
1107A 0351	PDV	D. Sabaliauskienė	2024.07
A 2040	ARCH.	R. Bimba	2024.07
	ARCH.	G. Barzdžiukaitė	2024.07
			STATINIO NUMERIS IR PAVADINIMAS
			23/05/02 - 73AS Administracinis pastatas
			DOKUMENTO PAVADINIMAS
			6 AUKŠTO PLANAS M1:200
			Lakia
			0
STATYTOJAS IR (ARBA) UŽSAKOVAS			Bež. nr.
LT	UAB „Vertical 38“ Jogailos g. 4, LT-01116Vilnius		23/05/02 - 73AS-PP
			Pusl. nr.
			SA-30

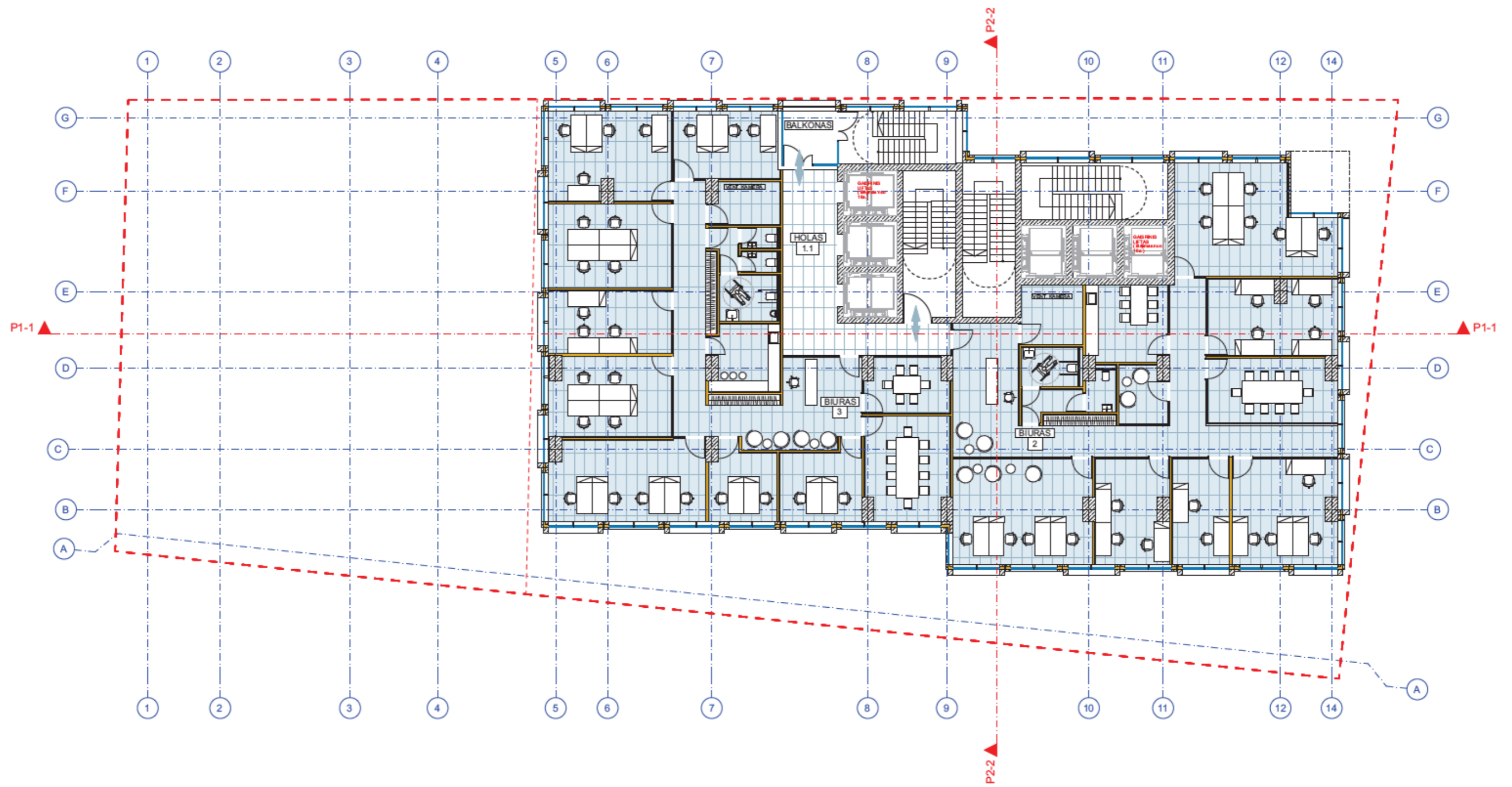

7-8 AUKŠTO PATALPŲ EKSPLIKACIJA	
Nr.	Pavadinimas
1. BENDRO NAUDOJIMO PATALPOS	
1.1	Liftų holas
2. BIURAS	
2	Biuras
3. BIURAS	
3	Biuras

±0.00=109.65

2024.07			
LAIDA	IŠLEIDIMO DATA	LAIDOS STATUSAS, KEITIMO PRIEŽASTIS (JEI TAIKOMA)	
Atestato Nr.	 ARCHITEKTŪROS KURYBINĖ GRUPE A. Tumėno g. 4-25, Vilnius, tel. 2647464, faks. 2791304, akq@akq.lt		STATINIO PROJEKTO PAVADINIMAS
13519	PV	T. Karosas	2024.07
1107A 0351	PDV	D. Sabaliauskienė	2024.07
A 2040	ARCH.	R. Bimba	2024.07
	ARCH.	G. Barzdžiukaitė	2024.07
			STATINIO NUMERIS IR PAVADINIMAS
			23/05/02 - 73AS Administracinis pastatas
			DOKUMENTO PAVADINIMAS
			7-8 AUKŠTO PLANAS M1:200
			Laida
			0
LT	STATYTOJAS IR (ARBA) UŽSAKOVAS		23/05/02 - 73AS-PP
	UAB „Vertical 38“ Jogailos g. 4, LT-01116Vilnius		Bėž. nr. SA-31
			Pusl. nr.

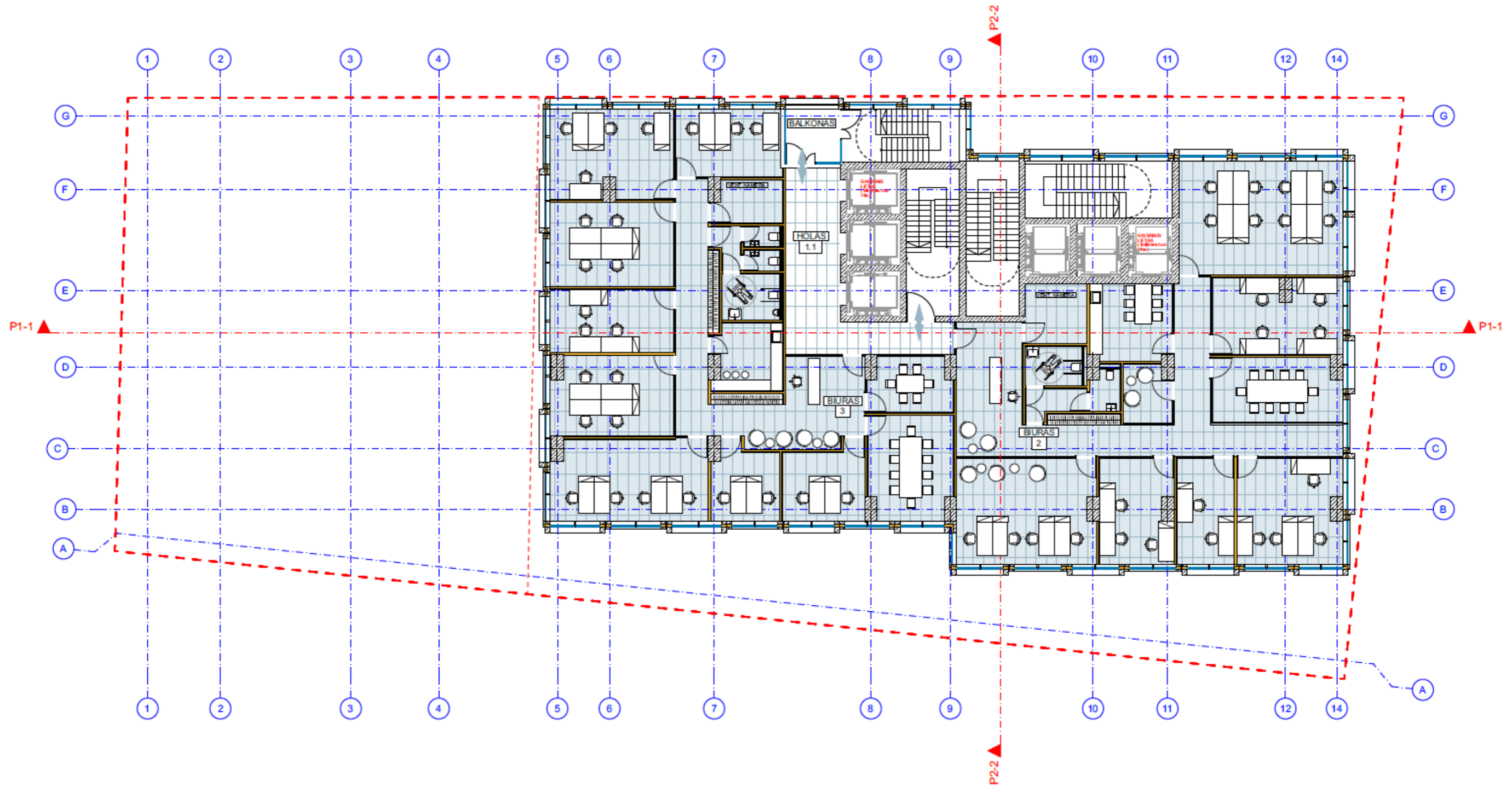

9-11 AUKŠTO PATALPŲ EKSPLIKACIJA	
Nr.	Pavadinimas
1. BENDRO NAUDOJIMO PATALPOS	
1.1	Liftų holas
2. BIURAS	
2	Biuras
3. BIURAS	
3	Biuras

±0.00=109.65

	2024.07		
LAI DA	IŠLEIDIMO DATA	LAIDOS STATUSAS, KEITIMO PRIEŽASTIS (JEI TAIKOMA)	
Atestato Nr.	 ARCHITEKTŪROS KURVIBINĖ GRUPĖ A. Tumėno g. 4-25, Vilnius, tel. 2647464, faks. 2791304, akq@akq.lt		STATINIO PROJEKTO PAVADINIMAS
13519	PV	T. Karosas	2024.07
1107A 0351	PDV	D. Sabaliauskienė	2024.07
A 2040	ARCH.	R. Bimba	2024.07
	ARCH.	G. Barzdžiukaitė	2024.07
			STATINIO NUMERIS IR PAVADINIMAS
			23/05/02 - 73AS Administracinis pastatas
			DOKUMENTO PAVADINIMAS
			9-11 AUKŠTO PLANAS M1:200
			Latis
			0
LT	STATYTOJAS IR (ARBA) UŽSAKOVAS		23/05/02 - 73AS-PP
	UAB „Vertical 38“ Jogailos g. 4, LT-01116Vilnius		Bež. nr. Pust. nr.
			A32

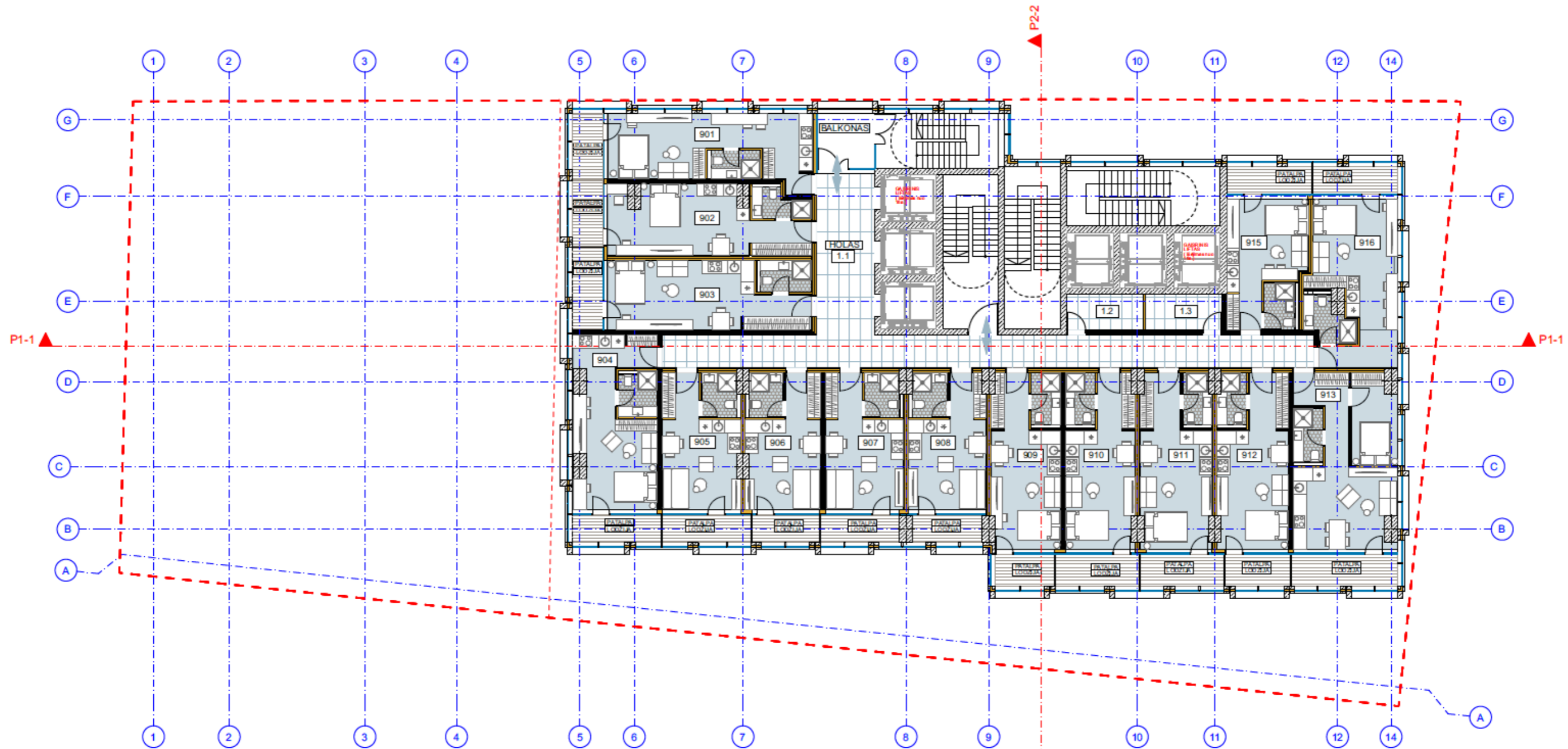

12-18 AUKŠTO PATALPŲ EKSPLIKACIJA	
Nr.	Pavadinimas
1. BENDRO NAUDOJIMO PATALPOS	
1.1	Liftų holas
1.2	Pagalbinė patalpa
1.3	Pagalbinė patalpa
2. NUMERIAI	
901	Numeris
902	Numeris
903	Numeris
904	Numeris
905	Numeris
906	Numeris
907	Numeris
908	Numeris
909	Numeris
910	Numeris
911	Numeris
912	Numeris
913	Numeris
915	Numeris
916	Numeris

±0.00=109.65

2024.07			
LAIKA	IŠLEIDIMO DATA	LAIDOS STATUSAS, KEITIMO PRIEŽASTIS (JEI TAIKOMA)	
Atestato Nr.	 ARCHITEKTŪROS KURYBINĖ GRUPĖ A. Tumėno g. 4-25, Vilnius, tel. 2647464, faks. 2791304, akg@akg.lt		STATINIO PROJEKTO PAVADINIMAS
13519	PV	T. Karosas	2024.07
1107A 0351	PDV	D. Sabaliauskienė	2024.07
A 2040	ARCH.	R. Bimba	2024.07
	ARCH.	G. Barzdžukaitė	2024.07
STATINIO NUMERIS IR PAVADINIMAS			
23/05/02 - 73AS Administracinis pastatas			
DOKUMENTO PAVADINIMAS			Laida
12-18 AUKŠTO PLANAS M1:200			0
LT	STATYTOJAS IR (ARBA) UŽSAKOVAS		Bėž. nr. Pusl. nr.
	UAB „Vertical 38“ Jogailos g. 4, LT-01116Vilnius		23/05/02 - 73AS-PP SA-32

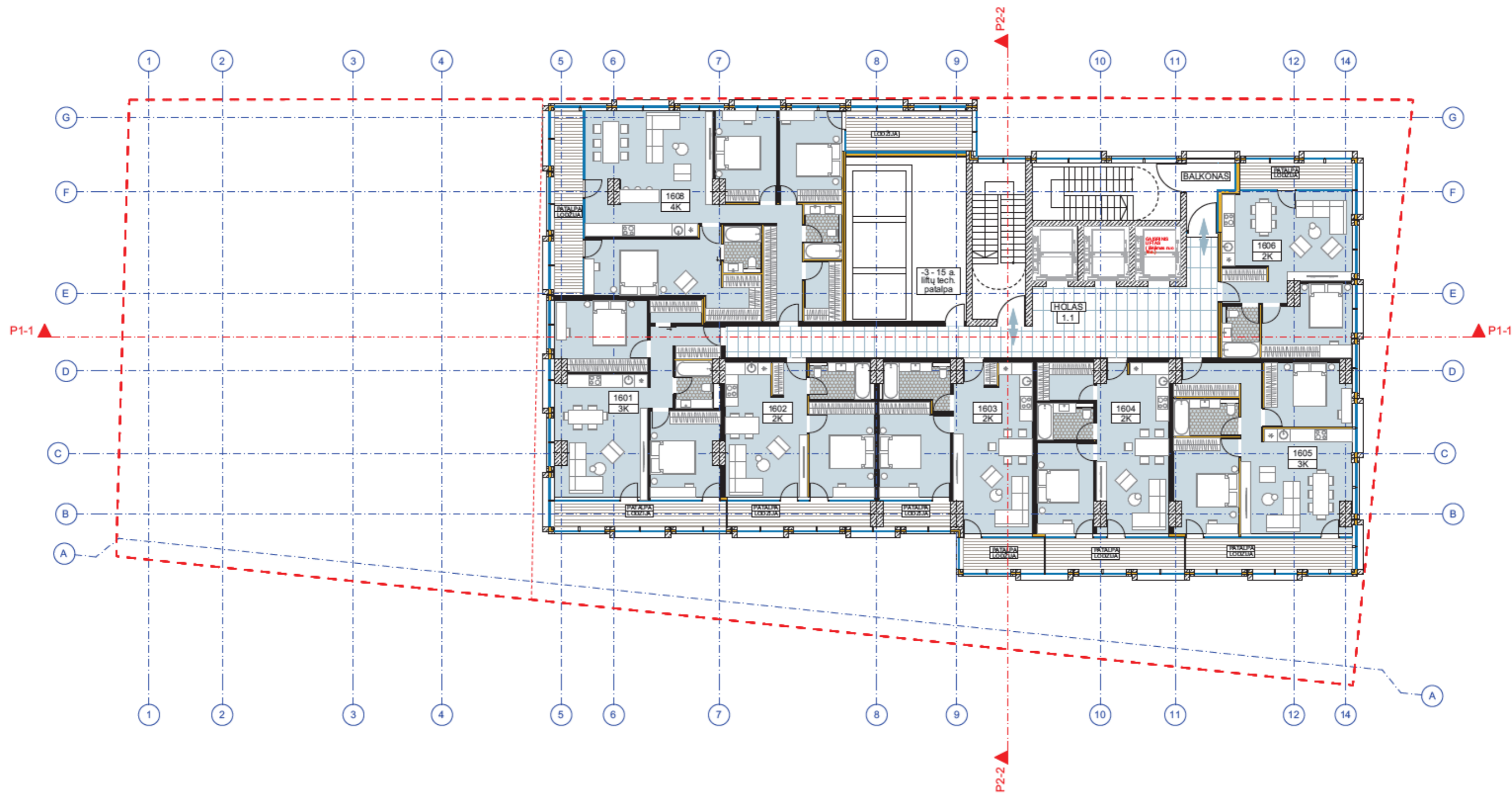

19 AUKŠTO PATALPŲ EKSPLIKACIJA		
Nr.	Pavadinimas	
1. BENDRO NAUDOJIMO PATALPOS		
1.1	Liftų holas	
2. BUTAI		
1601	Butas	
1602	Butas	
1603	Butas	
1604	Butas	
1605	Butas	
1606	Butas	
1608	Butas	

±0.00=109.65

2024.07			
LAIDA	IŠLEIDIMO DATA	LAIDOS STATUSAS, KEITIMO PRIEŽASTIS (JEI TAIKOMA)	
Atestato Nr.	 ARCHITEKTŪROS KURYBINĖ GRUPE A. Tumėno g. 4-25, Vilnius, tel. 2647464, faks. 2791304, akg@akg.lt		STATINIO PROJEKTO PAVADINIMAS
			„Administracinis pastatas Lvivo g. 38, Vilniuje. Statybos projektas“
			STATINIO NUMERIS IR PAVADINIMAS
			23/05/02 - 73AS Administracinis pastatas
13519	PV	T. Karosas	2024.07
1107A 0351	PDV	D. Sabaliauskienė	2024.07
A 2040	ARCH.	R. Bimba	2024.07
	ARCH.	G. Barzdžiukaitė	2024.07
DOKUMENTO PAVADINIMAS			Laida
19 AUKŠTO PLANAS M1:200			0
LT	STATYTOJAS IR (ARBA) UŽSAKOVAS		Brėž. nr.
	UAB „Vertical 38“ Jogailos g. 4, LT-01116Vilnius		23/05/02 - 73AS-PP
			Puol. nr.
			SA-33

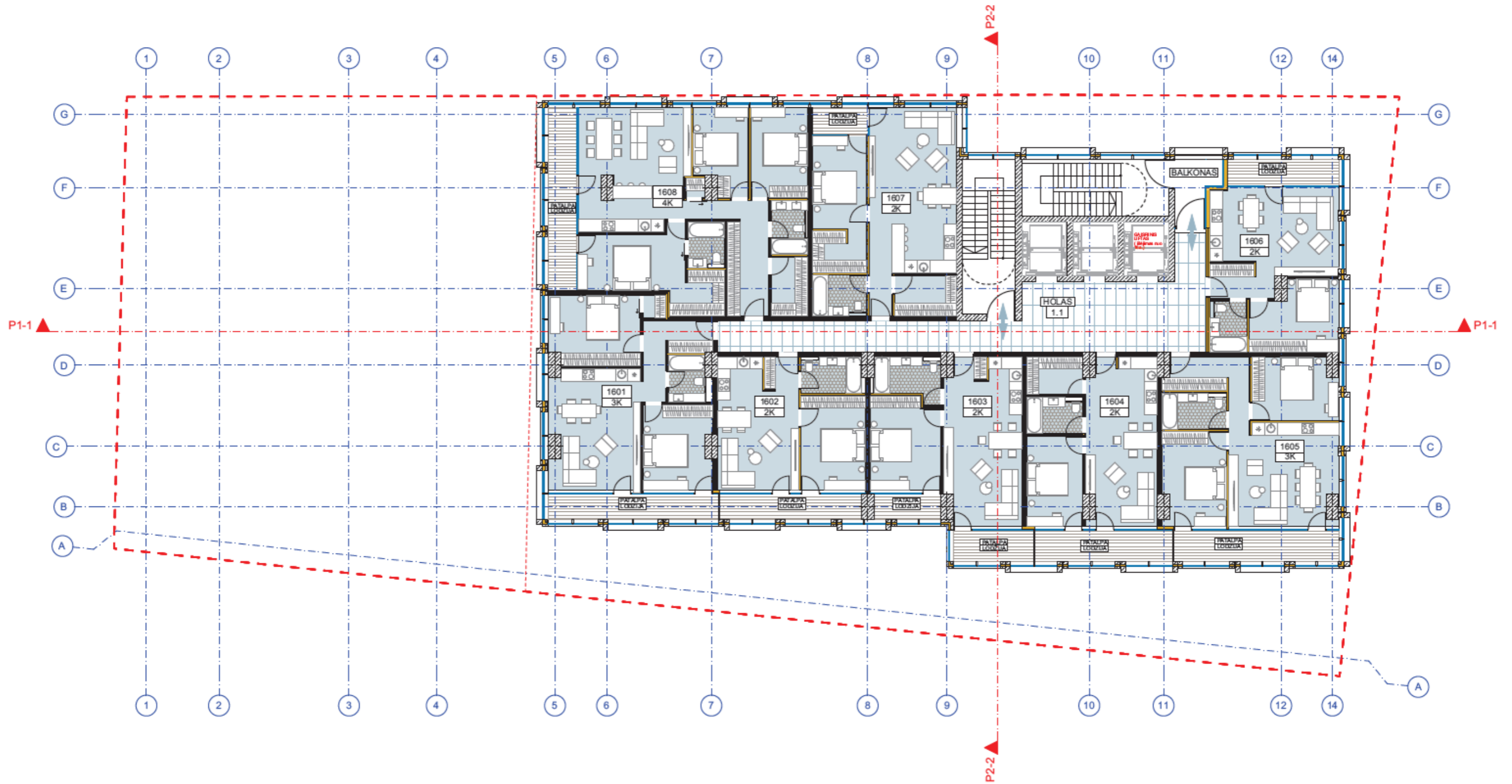

20-24 AUKŠTO PATALPŲ EKSPLIKACIJA		
Nr.	Pavadinimas	
1. BENDRO NAUDOJIMO PATALPOS		
1.1	Liftų holas	
2. BUTAI		
1601	Butas	
1602	Butas	
1603	Butas	
1604	Butas	
1605	Butas	
1606	Butas	
1607	Butas	
1608	Butas	

±0.00=109.65

2024.07			
LAIDA	IŠLEIDIMO DATA	LAIDOS STATUSAS, KEITIMO PRIEŽASTIS (JEI TAIKOMA)	
Atestato Nr.	 ARCHITEKTŪROS KURVIBINĖ GRUPĖ A. Tumėno g. 4-25, Vilnius, tel. 2647464, faks. 2791304, akq@akq.lt		STATINIO PROJEKTO PAVADINIMAS
13519	PV	T. Karosas	2024.07
1107A 0351	PDV	D. Sabaliauskienė	2024.07
A 2040	ARCH.	R. Bimba	2024.07
	ARCH.	G. Barzdžukaitė	2024.07
			STATINIO NUMERIS IR PAVADINIMAS
			23/05/02 - 73AS Administracinis pastatas
			DOKUMENTO PAVADINIMAS
			20-24 AUKŠTO PLANAS M1:200
			Laida
			0
STATYTOJAS IR (ARBA) UŽSAKOVAS			Bež. nr.
LT	UAB „Vertical 38“ Jogailos g. 4, LT-01116Vilnius		23/05/02 - 73AS-PP
			Pusl. nr.
			A.35

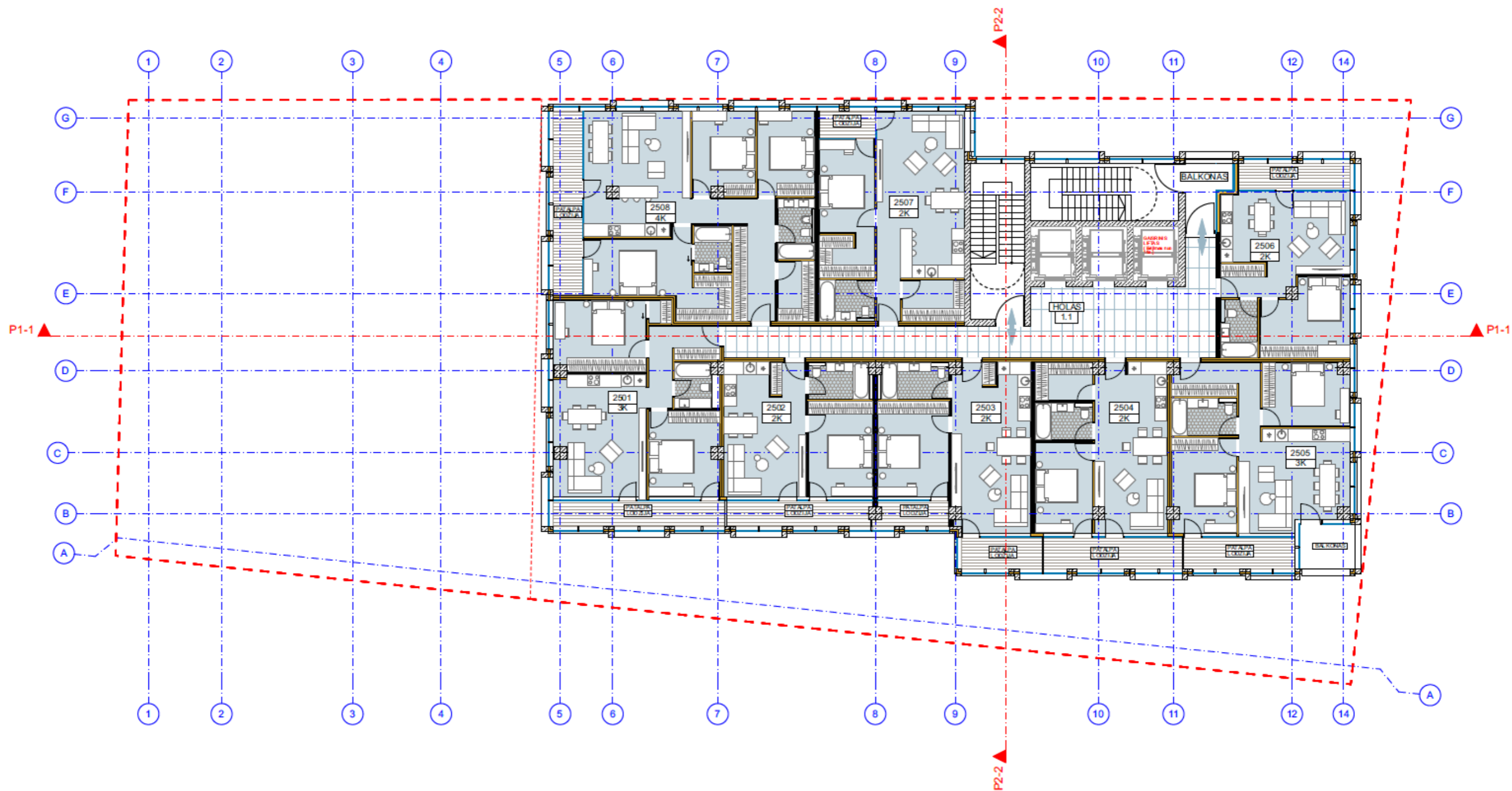

25 AUKŠTO PATALPŲ EKSPLIKACIJA		
Nr.	Pavadinimas	
1. BENDRO NAUDOJIMO PATALPOS		
1.1	Liftų holas	
2. BUTAI		
2501	Butas	
2502	Butas	
2503	Butas	
2504	Butas	
2505	Butas	
2506	Butas	
2507	Butas	
2508	Butas	

±0.00=109.65

2024.07			
LAIDA	IŠLEIDIMO DATA	LAIDOS STATUSAS, KEITIMO PRIEŽASTIS (JEI TAIKOMA)	
Atestato Nr.	 ARCHITEKTŪROS KURYBINĖ GRUPĖ A. Tumėno g. 4-25, Vilnius, tel. 2647464, faks. 2791304, akq@akq.lt		STATINIO PROJEKTO PAVADINIMAS
13519	PV	T. Karosas	2024.07
1107A 0351	PDV	D. Sabaliauskienė	2024.07
A 2040	ARCH.	R. Bimba	2024.07
	ARCH.	G. Barzdžukaitė	2024.07
			STATINIO NUMERIS IR PAVADINIMAS
			23/05/02 - 73AS Administracinis pastatas
			DOKUMENTO PAVADINIMAS
			25 AUKŠTO PLANAS M1:200
			Lakia
			0
LT	STATYTOJAS IR (ARBA) UŽSAKOVAS		
	UAB „Vertical 38“ Jogailos g. 4, LT-01116Vilnius		
			Bež. nr.
			23/05/02 - 73AS-PP
			Pusl. nr.
			SA-35

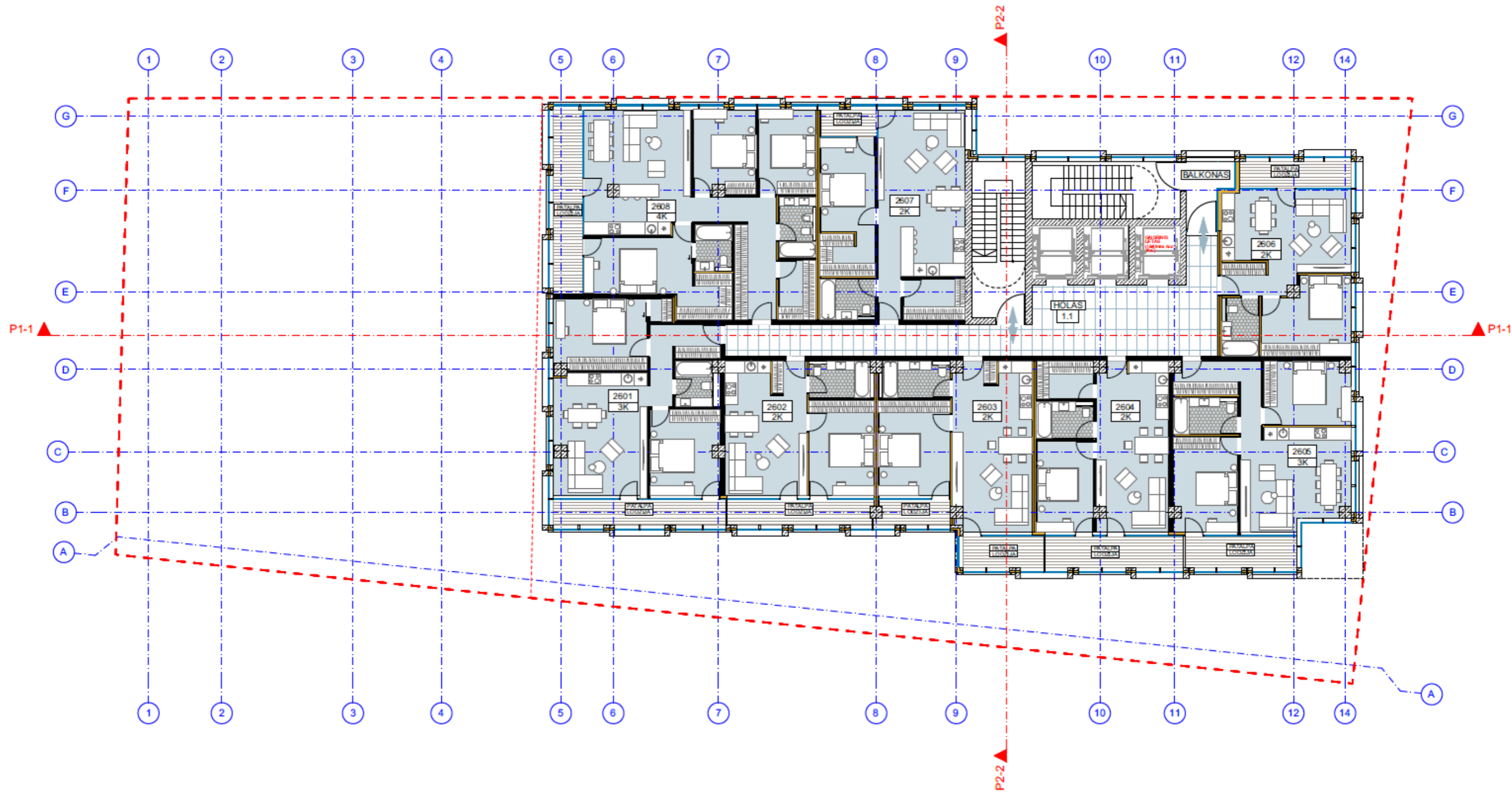

26 AUKŠTO PATALPŲ EKSPLIKACIJA	
Nr.	Pavadinimas
1. BENDRO NAUDOJIMO PATALPOS	
1.1	Liftų holas
2. BUTAI	
2601	Butas
2602	Butas
2603	Butas
2604	Butas
2605	Butas
2606	Butas
2607	Butas
2608	Butas

±0.00=109.65

2024.07			
LAIDA	IŠLEIDIMO DATA	LAIDOS STATUSAS, KEITIMO PRIEŽASTIS (JEI TAIKOMA)	
Atestato Nr.	 A. Tumėno g. 4-25, Vilnius, tel. 2647464, faks. 2791304, akq@akg.lt		STATINIO PROJEKTO PAVADINIMAS
13519	PV	T. Karosas	2024.07
1107A 0351	PDV	D. Sabaliauskienė	2024.07
A 2040	ARCH.	R. Bimba	2024.07
	ARCH.	G. Barzdžiukaitė	2024.07
		STATINIO NUMERIS IR PAVADINIMAS	
		23/05/02 - 73AS Administracinis pastatas	
DOKUMENTO PAVADINIMAS			Laida
26 AUKŠTO PLANAS M1:200			0
LT	STATYTOJAS IR (ARBA) UŽSAKOVAS		Bež. nr. Pust. nr.
	UAB „Vertical 38“ Jogailos g. 4, LT-01116Vilnius		23/05/02 - 73AS-PP SA-36

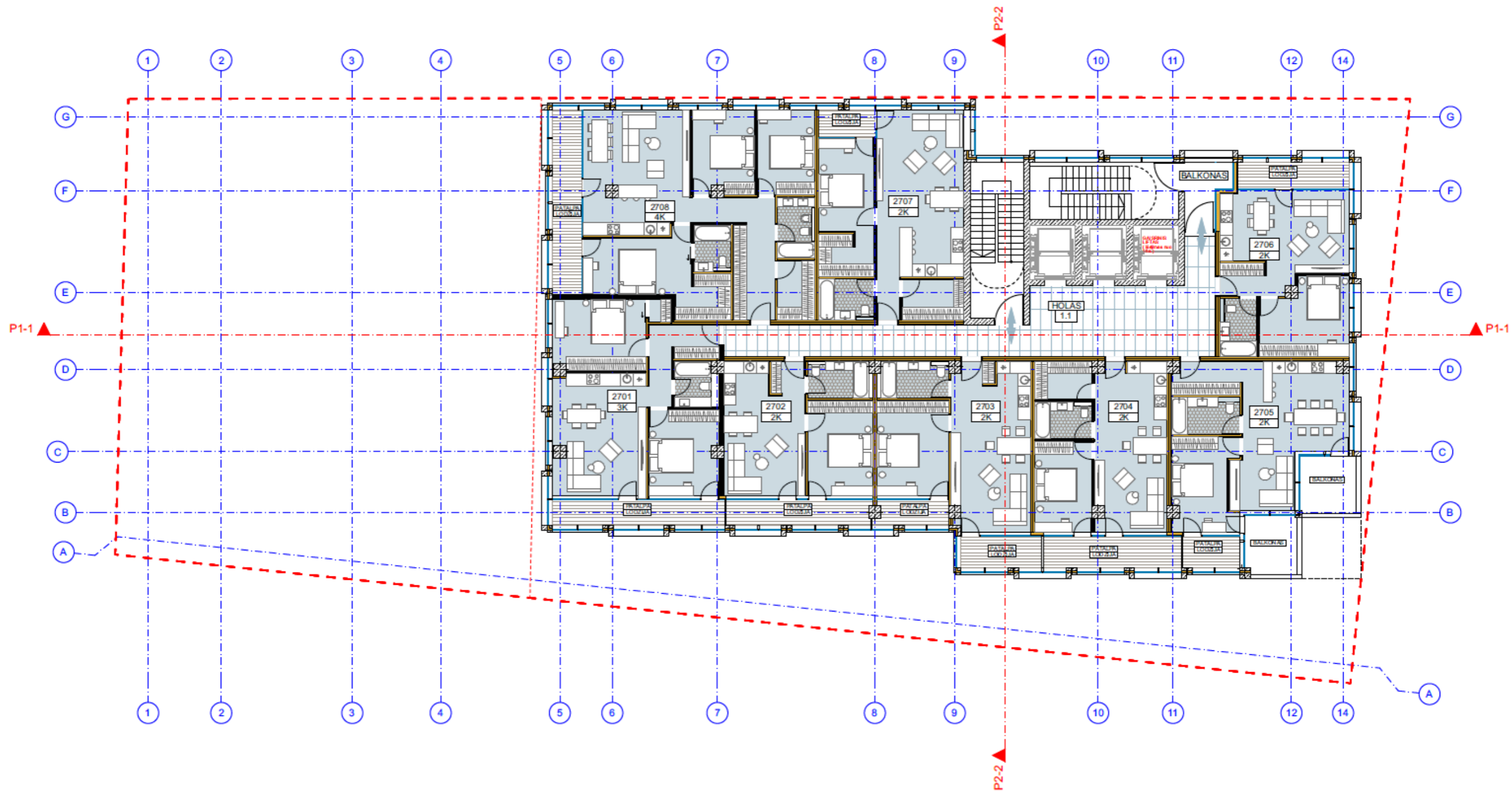

27 AUKŠTO PATALPŲ EKSPLIKACIJA	
Nr.	Pavadinimas
1. BENDRO NAUDOJIMO PATALPOS	
1.1	Liftų holas
2. BUTAI	
2701	Butas
2702	Butas
2703	Butas
2704	Butas
2705	Butas
2706	Butas
2707	Butas
2708	Butas

±0.00=109.65

2024.07			
LAIDA	IŠLEIDIMO DATA	LAIDOS STATUSAS, KEITIMO PRIEŽASTIS (JEI TAIKOMA)	
Atestato Nr.	 ARCHITEKTŪROS KURYBINĖ GRUPE A. Tumėno g. 4-25, Vilnius, tel. 2647464, faks. 2791304, akq@akg.lt		STATINIO PROJEKTO PAVADINIMAS
13519	PV	T. Karosas	2024.07
1107A 0351	PDV	D. Sabaliauskienė	2024.07
A 2040	ARCH.	R. Bimba	2024.07
	ARCH.	G. Barzdžiukaitė	2024.07
			STATINIO NUMERIS IR PAVADINIMAS
			23/05/02 - 73AS Administracinis pastatas
			DOKUMENTO PAVADINIMAS
			27 AUKŠTO PLANAS M1:200
			Laida
			0
STATYTOJAS IR (ARBA) UŽSAKOVAS			Bež. nr.
LT	UAB „Vertical 38“ Jogailos g. 4, LT-01116Vilnius		23/05/02 - 73AS-PP
			Pusl. nr.
			SA-37

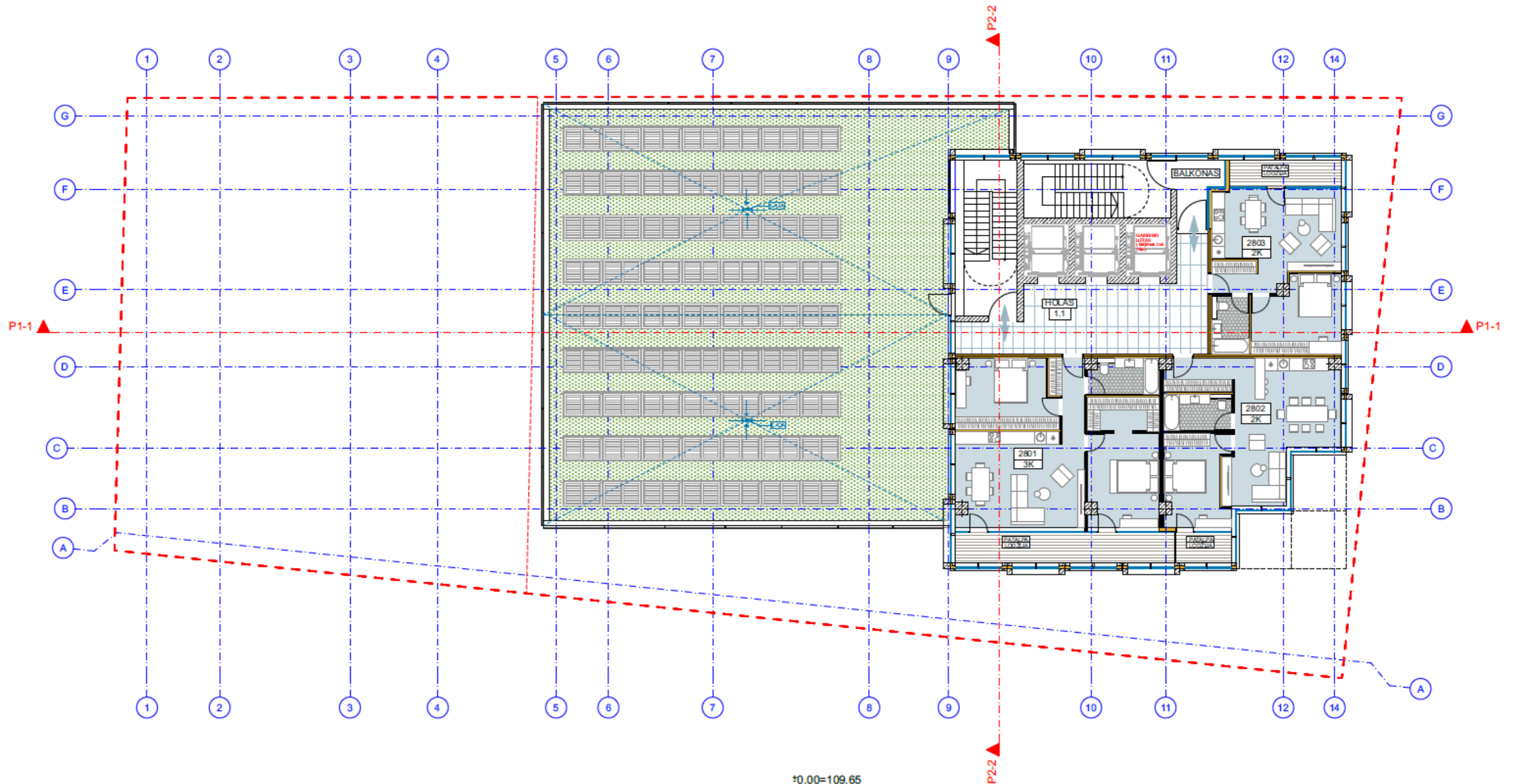

28 AUKŠTO PATALPŲ EKSPLIKACIJA		
Nr.	Pavadinimas	
1. BENDRO NAUDOJIMO PATALPOS		
1.1	Liftų holas	
2. BUTAI		
2801	Butas	
2802	Butas	
2803	Butas	

±0.00=109.65

2024.07			
LAIDA	IŠLEIDIMO DATA	LAIDOS STATUSAS, KEITIMO PRIEŽASTIS (JEI TAIKOMA)	
Atestato Nr.	 A. Tumėno g. 4-25, Vilnius, tel. 2647464, faks. 2791304, akq@akg.lt		STATINIO PROJEKTO PAVADINIMAS
13519	PV	T. Karosas	2024.07
1107A 0351	PDV	D. Sabaliauskienė	2024.07
A 2040	ARCH.	R. Bimba	2024.07
	ARCH.	G. Barzdžiukaitė	2024.07
			STATINIO NUMERIS IR PAVADINIMAS
			23/05/02 - 73AS Administracinis pastatas
			DOKUMENTO PAVADINIMAS
			28 AUKŠTO PLANAS M1:200
			Laika
			0
STATYTOJAS IR (ARBA) UŽSAKOVAS			Bež. nr.
LT	UAB „Vertical 38“ Jogailos g. 4, LT-01116Vilnius		Pusl. nr.
			23/05/02 - 73AS-PP
			SA-38

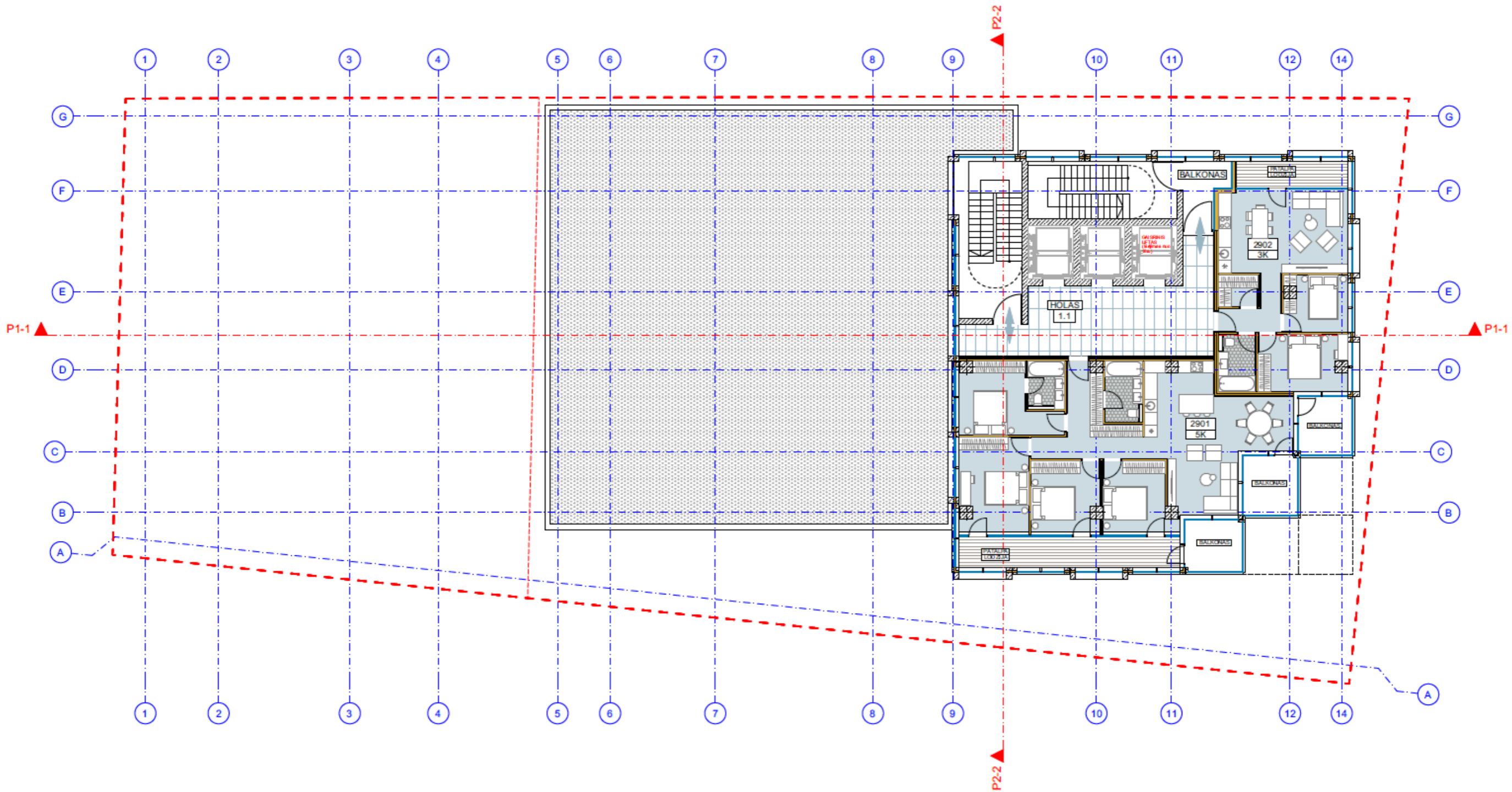

29 AUKŠTO PATALPŲ EKSPLIKACIJA	
Nr.	Pavadinimas
1. BENDRO NAUDOJIMO PATALPOS	
1.1	Liftų holas
2. BUTAI	
2901	Butas
2902	Butas

±0.00=109.65

2024.07			
LAIDA	IŠLEIDIMO DATA	LAIDOS STATUSAS, KEITIMO PRIEŽASTIS (JEI TAIKOMA)	
Atestato Nr.	 ARCHITEKTŪROS KURVIBINĖ GRUPĖ A. Tumėno g. 4-25, Vilnius, tel. 2647464, faks. 2791304, akq@akg.lt		STATINIO PROJEKTO PAVADINIMAS
13519	PV	T. Karosas	2024.07
1107A 0351	PDV	D. Sabaliauskienė	2024.07
A 2040	ARCH.	R. Bimba	2024.07
	ARCH.	G. Barzdžukaitė	2024.07
			STATINIO NUMERIS IR PAVADINIMAS
			23/05/02 - 73AS Administracinis pastatas
			DOKUMENTO PAVADINIMAS
			29 AUKŠTO PLANAS M1:200
			Laida
			0
STATYTOJAS IR (ARBA) UŽSAKOVAS			Bež. nr.
LT	UAB „Vertical 38“ Jogailos g. 4, LT-01116Vilnius		23/05/02 - 73AS-PP
			Pusl. nr.
			SA-39

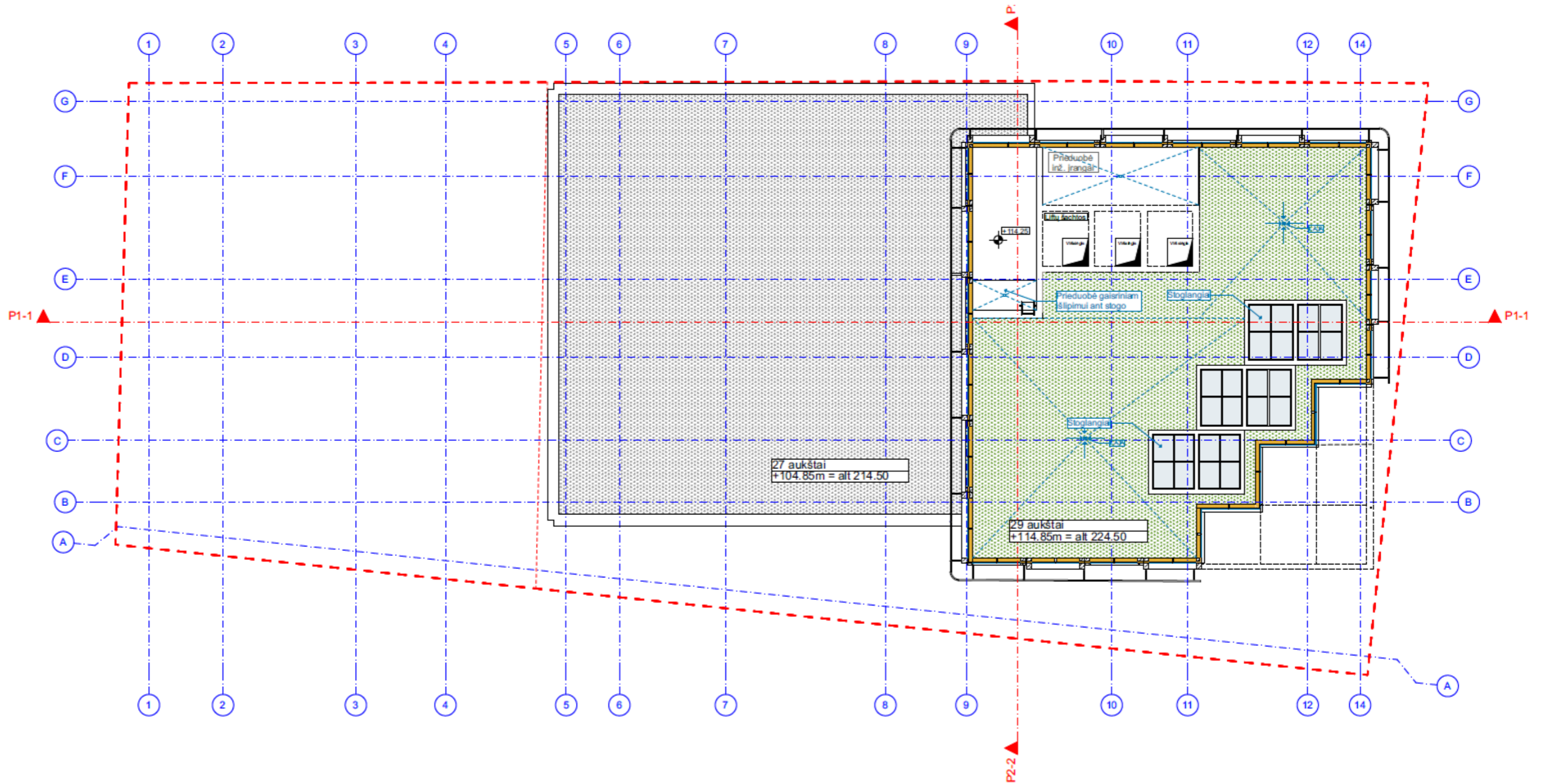

±0.00=109.65

	2024.07			
LAIDA	IŠLEIDIMO DATA	LAIDOS STATUSAS, KEITIMO PRIEŽASTIS (JEI TAIKOMA)		
Atestato Nr.	 ARCHITEKTŪROS KURYBINĖ GRUPĖ A. Tumėno g. 4-25, Vilnius, tel. 2647464, faks. 2791304, aka@akg.lt			STATINIO PROJEKTO PAVADINIMAS
13519	PV	T. Karosas	2024.07	„Administracinis pastatas Lvivo g. 38, Vilniuje. Statybos projektas“
1107A 0351	PDV	D. Sabaliauskienė	2024.07	STATINIO NUMERIS IR PAVADINIMAS
A 2040	ARCH.	R. Bimba	2024.07	
	ARCH.	G. Barzdžiukaitė	2024.07	23/05/02 - 73AS Administracinis pastatas
				DOKUMENTO PAVADINIMAS
				STOGO PLANAS M1:200
				Laida
				0
LT	STATYTOJAS IR (ARBA) UŽSAKOVAS			Bež. nr.
	UAB „Vertical 38“ Jogailos g. 4, LT-01116Vilnius			Puol. nr.
	23/05/02 - 73AS-PP			SA-40

AB. ALT. 224.50=114.85
AKCENTUOJANČIOJI
VIRSŪNĖ

+114.850

+114.850

+114.850

AB. ALT. 214.50=104.85
PAGRINDINIS
TURIS

+104.850

+104.610

AUKŠČIO
REGLAMENTAS
AB. ALT. 131.50

VIDUTINĖ
ŽEMĖS PAV.
ALT. 109.60

SKLYPO
RIBA

87,290

17,320

1

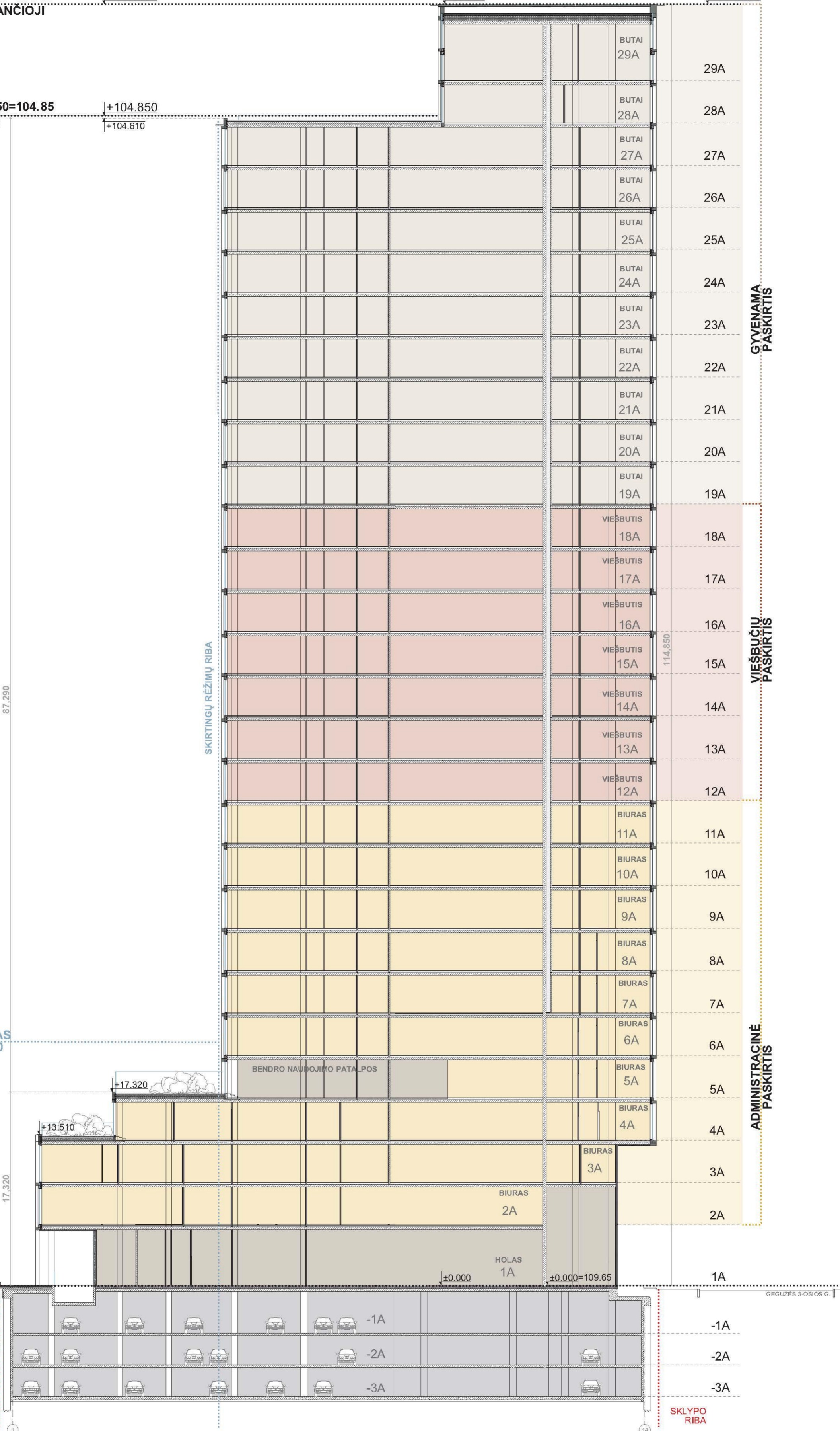

±0.00=109.65

	2024.07				
LAIMA	ĮŠLEIDIMO DATA	LAIDOS STATUSAS, KEITIMO PRIEŽASTIS (JEI TAIKOMA)			
Atestato Nr.	 ARCHITEKTŪROS KURVĖNĖS A. Tumėno g. 4-25, Vilnius, tel. 2647464, faks. 2791304, aka@aka.lt			STATINIO PROJEKTO PAVADINIMAS	
13519	PV	T. Karosas	2024.07	„Administracinis pastatas Livio g. 38, Vilniuje. Statybos projektas“	
1107A 0351	PDV	D. Sabaliauskienė	2024.07	STATINIO NUMERIS IR PAVADINIMAS	
A 2040	ARCH.	R. Bimba	2024.07	23/05/02 - 73AS Administracinis pastatas	
	ARCH.	G. Barzduikaitė	2024.07	DOKUMENTO PAVADINIMAS	
				PJŪVIS 1-1	
				Laida	0
LT	STATYTOJAS IR (ARBA) UŽSAKOVAS			23/05/02 - 73AS-PP	Brež. nr. Pust. nr.
	UAB „Vertical 38“ Jogailos g. 4, LT-01116 Vilnius			SA-41	

+114.850

AB. ALT. 224.50=114.85
AKCENTUOJANČIOJI
VIRŠUNĖ

+104.850

AB. ALT. 214.50=104.85
PAGRINDINIS
TŪRIS

VIDUTINĖ
ŽEMĖS PAV.
ALT. 109.60

+0.000=109.65

LVIVŲ G.

SKLYPO
RIBA

SKLYPO
RIBA

+0.00=109.65

	2024.07		
LAIDA	IŠLEIDIMO DATA	LAIDOS STATUSAS, KEITIMO PRIEŽASTIS (JEI TAIKOMA)	
Atestato Nr.	 ARCHITEKTŪROS KURVYBINĖ GRUPE A. Tumėno g. 4-25, Vilnius, tel. 2647464, faks. 2791304, akg@akg.lt	STATINIO PROJEKTO PAVADINIMAS „Administracinis pastatas Lvivo g. 38, Vilniuje. Statybos projektas“	
13519	PV T. Karosas 2024.07	STATINIO NUMERIS IR PAVADINIMAS 23/05/02 - 73AS Administracinis pastatas	
1107A 0351	PDV D. Sabaliauskienė 2024.07	DOKUMENTO PAVADINIMAS PJŪVIS 2-2	
A 2040	ARCH. R. Bimba 2024.07 ARCH. G. Barzdžiukaitė 2024.07	Laida 0	
LT	STATYTOJAS IR (ARBA) UŽSAKOVAS UAB „Vertical 38“ Jogailos g. 4, LT-01116 Vilnius	23/05/02 - 73AS-PP	Brež. nr. SA-42 Pusl. nr.

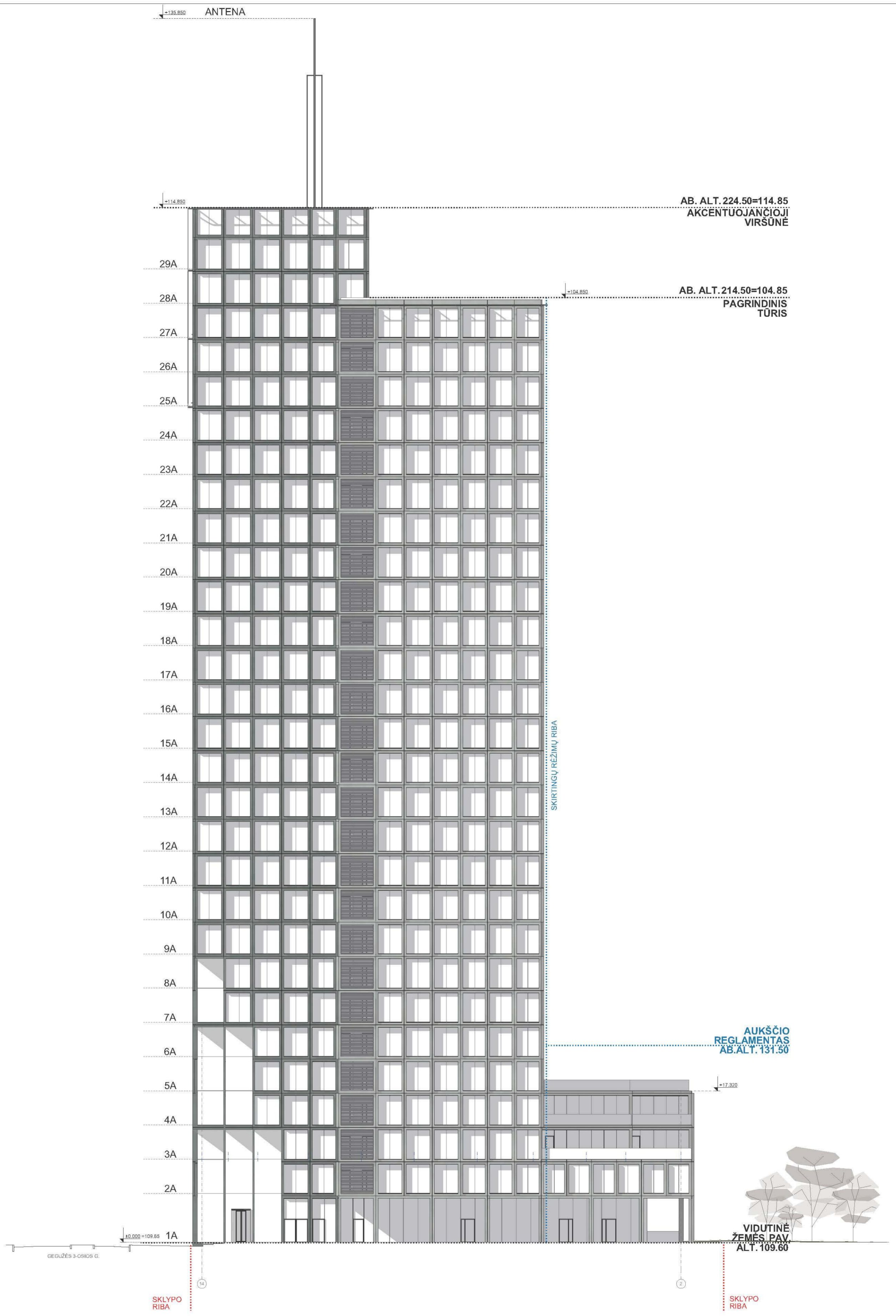

		2024.07			
LAIDA		IŠLEIDIMO DATA		LAIDOS STATUSAS, KEITIMO PRIEŽASTIS (JEI TAIKOMA)	
Atestato Nr.	 ARCHITEKTŪROS KURVĪNĒ GRŪPE A. Tumėno g. 4-25, Vilnius, tel. 2947464, faks. 2791304, aka@aka.lt			STATINIO PROJEKTO PAVADINIMAS	
				„Administracinis pastatas Lvivo g. 38, Vilniuje. Statybos projektas“	
13519	PV	T. Karosas	2024.07	STATINIO NUMERIS IR PAVADINIMAS	
1107A 0351	PDV	D. Sabaliauskienė	2024.07	23/05/02 - 73AS	
A 2040	ARCH.	R. Bimba	2024.07	Administracinis pastatas	
	ARCH.	G. Barzdžiukaitė	2024.07	DOKUMENTO PAVADINIMAS	
				FASADAS TARPAŠIŲ 12-1	
				Laida	
				0	
STATYTOJAS IR (ARBA) UŽSAKOVAS				23/05/02 - 73AS-PP	
LT	UAB „Vertical 38“ Jogailos g. 4, LT-01116 Vilnius			Brež. nr.	Pusl. nr.
				SA-43	

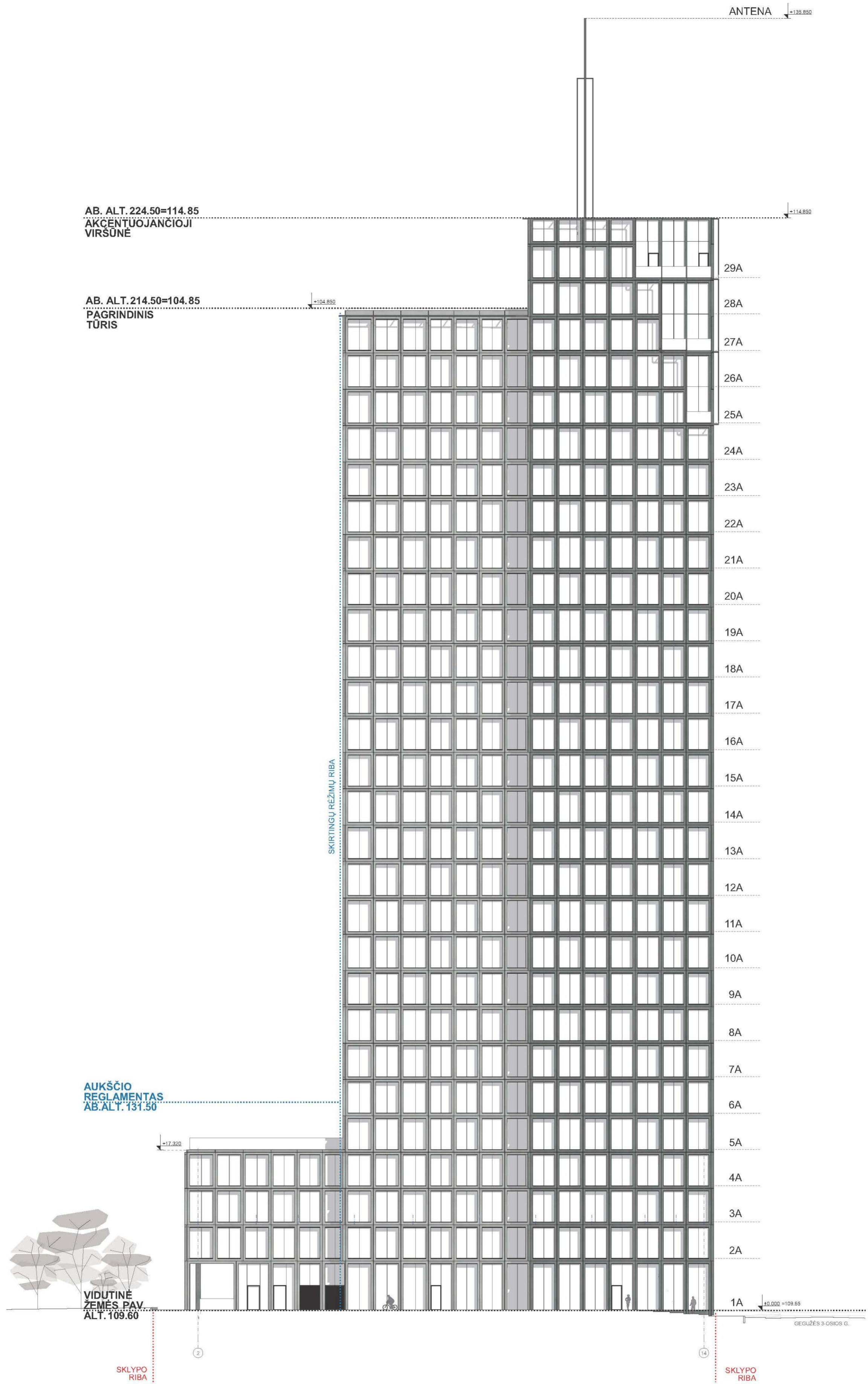

±0.00=109.65

		2024.07			
LAIDA		IŠLEIDIMO DATA		LAIDOS STATUSAS, KEITIMO PRIEŽASTIS (JEI TAIKOMA)	
Atestato Nr.	 ARCHITEKTŪROS KURVĖNĖ GRUPE A. Tumėno g. 4-25, Vilnius, tel. 2947464, faks. 2791304, aka@aka.lt			STATINIO PROJEKTO PAVADINIMAS	
				„Administracinis pastatas Lvivo g. 38, Vilniuje. Statybos projektas“	
13519	PV	T. Karosas	2024.07	STATINIO NUMERIS IR PAVADINIMAS	
1107A 0351	PDV	D. Sabaliauskienė	2024.07		
A 2040	ARCH.	R. Bimba	2024.07		
	ARCH.	G. Barzdžiukaitė	2024.07	23/05/02 - 73AS Administracinis pastatas	
				DOKUMENTO PAVADINIMAS	
				FASADAS TARPAŠIŲ 1-12	
				Laida	
				0	
STATYTOJAS IR (ARBA) UŽSAKOVAS				23/05/02 - 73AS-PP	
LT	UAB „Vertical 38“ Jogailos g. 4, LT-01116 Vilnius			Braš. nr.	Pusl. nr.
				SA-44	

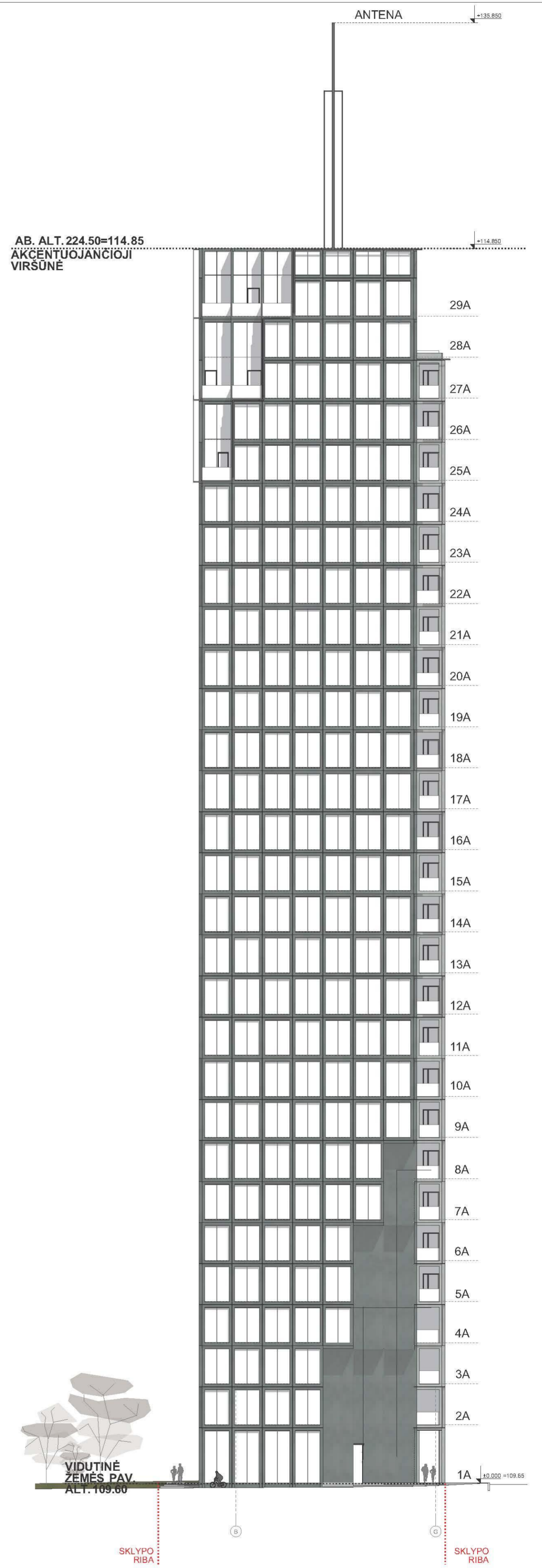
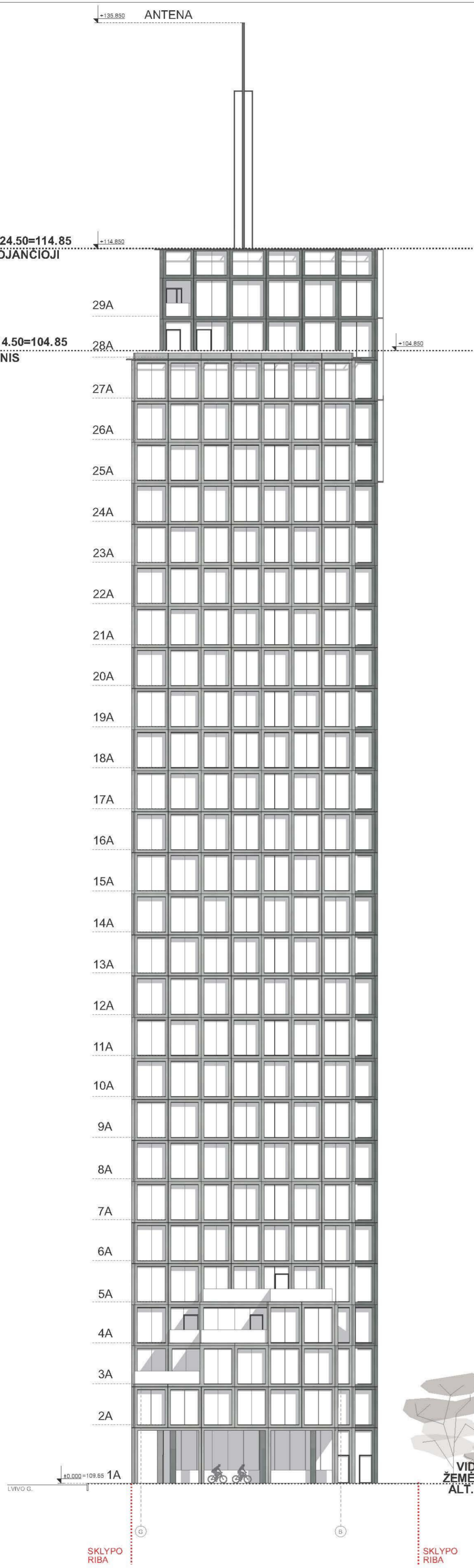

±0.00=109.65

		2024.07			
LAIDA		IŠLEIDIMO DATA		LAIDOS STATUSAS, KEITIMO PRIEŽASTIS (JEI TAIKOMA)	
Atestato Nr.	 ARCHITEKTŪROS KURVĖNĖ GRUPE A. Tumėno g. 4-25, Vilnius, tel. 2947454, faks. 2791304, aka@aka.lt			STATINIO PROJEKTO PAVADINIMAS	
				„Administracinis pastatas Livo g. 38, Vilniuje. Statybos projektas“	
13519	PV	T. Karosas	2024.07	STATINIO NUMERIS IR PAVADINIMAS	
1197A 0351	PDV	D. Sabaliauskienė	2024.07	23/05/02 - 73AS	
A 2040	ARCH.	R. Bimba	2024.07	Administracinis pastatas	
	ARCH.	G. Barzdžiukaitė	2024.07	DOKUMENTO PAVADINIMAS	
				FASADAS TARP AŠIŲ A-H /H-A	
				Laida	
				0	
STATYTOJAS IR (ARBA) UŽSAKOVAS				23/05/02 - 73AS-PP	
LT	UAB „Vertical 38“ Jogailos g. 4, LT-01116 Vilnius			Brež. nr.	Pust. nr.
				SA-45	



+0.00=109.65

	2024.07				
LAI DA	IŠLEIDIMO DATA	LAI DOS STATUSAS, KEITIMO PRIEŽASTIS (JEI TAIKOMA)			
Atestato Nr.	 ARCHITEKTŪROS KURYBINĖ GRUPĖ A. Tumėno g. 4-25, Vilnius, tel. 2647464, faks. 2791304, akg@akg.lt			STATINIO PROJEKTO PAVADINIMAS	
13519	PV	T. Karosas	2024.07	„Administracinis pastatas Lvivo g. 38, Vilniuje. Statybos projektas“	
1107A 0351	PDV	D. Sabaliauskienė	2024.07	STATINIO NUMERIS IR PAVADINIMAS	
A 2040	ARCH.	R. Bimba	2024.07	23/05/02 - 73AS	
	ARCH.	G. Barzdžiukaitė	2024.07	Administracinis pastatas	
				DOKUMENTO PAVADINIMAS	Laida
				VIZUALIZACIJA	0
LT	STATYTOJAS IR (ARBA) UŽSAKOVAS			23/05/02 - 73AS-PP	Brėž. nr.
	UAB „Vertical 38“ Jogailos g. 4, LT-01116Vilnius				Pusl. nr.
				SA-46	



+0.00=109.65

	2024.07				
LAIDA	IŠLEIDIMO DATA	LAIDOS STATUSAS, KEITIMO PRIEŽASTIS (JEI TAIKOMA)			
Atestato Nr.	 ARCHITEKTŪROS KURybINė GRUpė A. Tumėno g. 4-25, Vilnius, tel. 2647464, faks. 2791304, akg@akg.lt			STATINIO PROJEKTO PAVADINIMAS	
13519	PV	T. Karosas	2024.07	„Administracinis pastatas Lvivo g. 38, Vilniuje. Statybos projektas“	
1107A 0351	PDV	D. Sabaliauskienė	2024.07	STATINIO NUMERIS IR PAVADINIMAS	
A 2040	ARCH.	R. Bimba	2024.07	23/05/02 - 73AS	
	ARCH.	G. Barzdžiukaitė	2024.07	Administracinis pastatas	
				DOKUMENTO PAVADINIMAS	Laida
				VIZUALIZACIJA	0
LT	STATYTOJAS IR (ARBA) UŽSAKOVAS			23/05/02 - 73AS-PP	Brėž. nr.
	UAB „Vertical 38“ Jogailos g. 4, LT-01116Vilnius				Pusl. nr.
				SA-47	



*0.00=109.65

	2024.07							
Laida	Išleidimo data	Laidos statusas, keitimo priežastis (jei taikoma)						
Atestato Nr.	 ARCHITEKTŪROS KURVIBINĖ GRUPĖ A. Tumėno g. 4-25, Vilnius, tel. 2647464, faks. 2791304, akg@akg.lt			STATINIO PROJEKTO PAVADINIMAS „Administracinis pastatas Lvivo g. 38, Vilniuje. Statybos projektas“				
13519	PV	T. Karosas	2024.07	STATINIO NUMERIS IR PAVADINIMAS 23/05/02 - 73AS Administracinis pastatas				
1107A 0351	PDV	D. Sabaliauskienė	2024.07					
A 2040	ARCH.	R. Bimba	2024.07					
	ARCH.	G. Barzdžiukaitė	2024.07					
				DOKUMENTO PAVADINIMAS VIZUALIZACIJA			Laida 0	
LT	STATYTOJAS IR (ARBA) UŽSAKOVAS UAB „Vertical 38“ Jogailos g. 4, LT-01116 Vilnius			23/05/02 - 73AS-PP			Brėž. nr. 5A-48	Pustl. nr.



*0.00=109.65

	2024.07		
Laida	Išleidimo data	Laidos statusas, keitimo priežastis (jei taikoma)	
Atestato Nr.	 ARCHITEKTŪROS KURYBINĖ GRUPĖ A. Turmėno g. 4-25, Vilnius, tel. 2647464, faks. 2791304, akg@akg.lt		STATINIO PROJEKTO PAVADINIMAS „Administracinis pastatas Lviso g. 38, Vilniuje. Statybos projektas“
13519	PV	T. Karosas	2024.07
1107A 0351	PDV	D. Sabaliauskienė	2024.07
A 2040	ARCH.	R. Bimba	2024.07
	ARCH.	G. Barzdžiukaitė	2024.07
LT	STATYTOJAS IR (ARBA) UŽSAKOVAS UAB „Vertical 38“ Jogailos g. 4, LT-01116Vilnius		STATINIO NUMERIS IR PAVADINIMAS 23/05/02 - 73AS Administracinis pastatas
			DOKUMENTO PAVADINIMAS VIZUALIZACIJA
			Laida
			0
			Brėž. nr.
			5A-49
			Puol. nr.
			23/05/02 - 73AS-PP



*0.00=109.65

	2024.07					
LAIDA	IŠLEIDIMO DATA	LAIDOS STATUSAS, KEITIMO PRIEŽASTIS (JEI TAIKOMA)				
Atestato Nr.	 ARCHITEKTŪROS KURYBINĖ GRUPĖ A. Tumėno g. 4-25, Vilnius, tel. 2647464, faks. 2791304, akg@akg.lt			STATINIO PROJEKTO PAVADINIMAS		
13519	PV	T. Karosas	2024.07	„Administracinis pastatas Lvivo g. 38, Vilniuje. Statybos projektas“		
1107A 0351	PDV	D. Sabaliauskienė	2024.07	STATINIO NUMERIS IR PAVADINIMAS		
A 2040	ARCH.	R. Bimba	2024.07	23/05/02 - 73AS		
	ARCH.	G. Barzdžiukaitė	2024.07	Administracinis pastatas		
				DOKUMENTO PAVADINIMAS	Laida	
				VIZUALIZACIJA	0	
LT	STATYTOJAS IR (ARBA) UŽSAKOVAS			23/05/02 - 73AS-PP	Brėž. nr.	Puosl. nr.
	UAB „Vertical 38“ Jogailos g. 4, LT-01116Vilnius				SA-50	

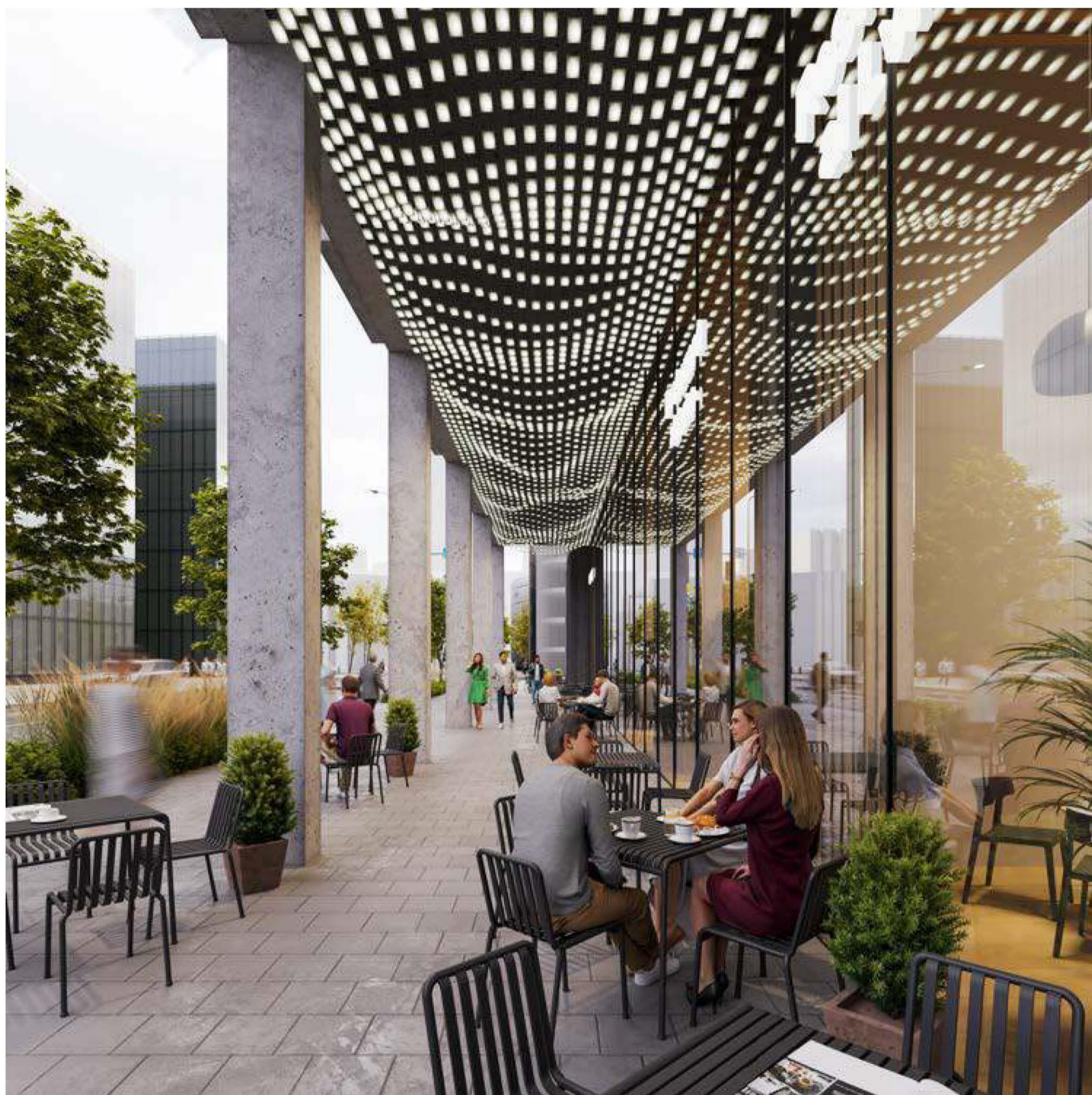

*0.00=109.65

	2024.07								
LAIDA	IŠLEIDIMO DATA	LAIDOS STATUSAS, KEITIMO PRIEŽASTIS (JEI TAIKOMA)							
Atestato Nr.	 ARCHITEKTŪROS KURVIBINĖ GRUPĖ A. Tumėno g. 4-25, Vilnius, tel. 2647464, faks. 2791304, akg@akg.lt			STATINIO PROJEKTO PAVADINIMAS					
13519	PV	T. Karosas	2024.07	„Administracinis pastatas Lvivo g. 38, Vilniuje. Statybos projektas“					
1107A 0351	PDV	D. Sabaliauskienė	2024.07	STATINIO NUMERIS IR PAVADINIMAS					
A 2040	ARCH.	R. Bimba	2024.07	23/05/02 - 73AS					
	ARCH.	G. Barzdžiukaitė	2024.07	Administracinis pastatas					
				DOKUMENTO PAVADINIMAS					
				VIZUALIZACIJA					
				Laida					
				0					
LT	STATYTOJAS IR (ARBA) UŽSAKOVAS			23/05/02 - 73AS-PP				Brėž. nr.	Puol. nr.
	UAB „Vertical 38“ Jogailos g. 4, LT-01116Vilnius							SA-51	



VILNIAUS MIESTO SAVIVALDYBĖS ADMINISTRACIJA

INŽINERINIŲ STATINIŲ PROJEKTŲ IR PROJEKTINIŲ PASIŪLYMŲ VERTINIMO
DARBO GRUPĖS
PASITARIMO PROTOKOLO IŠRAŠAS

2024-02-29 Nr. A16-251/24(2.1.99E-ARC)

3. SVARSTYTA. Dėl Administracinio pastato Lvivo g. 38, Vilnius, statybos projekto projektinių pasiūlymų po viešo susirinkimo su visuomene (IS „Infostatyba“) [PSP-01-240220-00107](https://pisp-01-240220-00107)

NUTARTA.

1. Projektiniams sprendiniams pritarta.
2. Eismo jungtis ties sklypo riba 6,5 m pločio, trinkelį dangos į Lvivo g.
3. Pažymime, kad techninio projekto metu sprendiniai turės atitikti teisės aktų reikalavimus, tame tarpe ir STR 2.06.04:2014 „Gatvės ir vietinės reikšmės keliai. Bendrieji reikalavimai“ p. 126. Garažams ir stovėjimo aikštelėms, kuriose yra iki 50 vietų, galima numatyti tuos pačius įvažiavimus ir išvažiavimus. Esant didesniems garažams ir stovėjimo aikštelėms, būtina numatyti atskirą įvažiavimą ir išvažiavimą arba jie gali būti greta, atskirti skiriamąja juosta, ne siauresne kaip 1,0 m.

Pasitarimo pirmininkas

Robert Markovski

Pasitarimo sekretorė

Danguolė Emilija Baleišytė

Išrašas tikras

DETALŪS METADUOMENYS

Dokumento sudarytojas (-ai)	Vilniaus miesto savivaldybė 188710061, Konstitucijos pr. 3, LT-09601, Vilnius
Dokumento pavadinimas (antraštė)	DĖL 2024-02-29 PROTOKOLO Nr. A16-251/24(2.1.99E-ARC) IŠRAŠO PATEIKIMO
Dokumento registracijos data ir numeris	2024-02-29 Nr. A51-31410/24(3.3.2.26E-ARC)
Dokumento gavimo data ir dokumento gavimo registracijos numeris	–
Dokumento specifikacijos identifikavimo žymuo	ADOC-V1.0
Parašo paskirtis	Pasirašymas
Parašą sukūrusio asmens vardas, pavardė ir pareigos	Danguolė Baleišytė, Architektūros skyriaus vyriausioji specialistė, Architektūros skyrius
Sertifikatas išduotas	DANGUOLĖ EMILIJA BALEIŠYTĖ LT
Parašo sukūrimo data ir laikas	2024-02-29 13:42:04 (GMT+02:00)
Parašo formatas	XAdES-T
Laiko žymoje nurodytas laikas	2024-02-29 13:42:22 (GMT+02:00)
Informacija apie sertifikavimo paslaugų teikėją	EID-SK 2016, AS Sertifitseerimiskeskus EE
Sertifikato galiojimo laikas	2022-02-04 15:06:32 – 2025-02-04 15:06:32
Informacija apie būdus, naudotus metaduomenų vientisumui užtikrinti	"Registravimas" paskirties metaduomenų vientisumas užtikrintas naudojant "RCSC IssuingCA, VI Registru centras - i.k. 124110246 LT" išduotą sertifikatą "Dokumentų valdymo sistema Avilys, Vilniaus miesto savivaldybės administracija, į.k. 188710061 LT", sertifikatas galioja nuo 2021-12-20 09:38:49 iki 2024-12-19 09:38:49
Pagrindinio dokumento priedų skaičius	–
Pagrindinio dokumento priedamų dokumentų skaičius	–
Priedamo dokumento sudarytojas (-ai)	–
Priedamo dokumento pavadinimas (antraštė)	–
Priedamo dokumento registracijos data ir numeris	–
Programinės įrangos, kuria naudojantis sudarytas elektroninis dokumentas, pavadinimas	Dokumentų valdymo sistema „Avilys“, versija 3.5.74.2
Informacija apie elektroninio dokumento ir elektroninio (-ių) parašo (-ų) tikrinimą (tikrinimo data)	Atitinka specifikacijos keliamus reikalavimus. Visi dokumente esantys elektroniniai parašai galioja (2024-02-29 13:42:31)
Paieškos nuoroda	–
Papildomi metaduomenys	Nuorašą suformavo 2024-02-29 13:42:31 Dokumentų valdymo sistema „Avilys“