

Sklypo išdėstymo schema

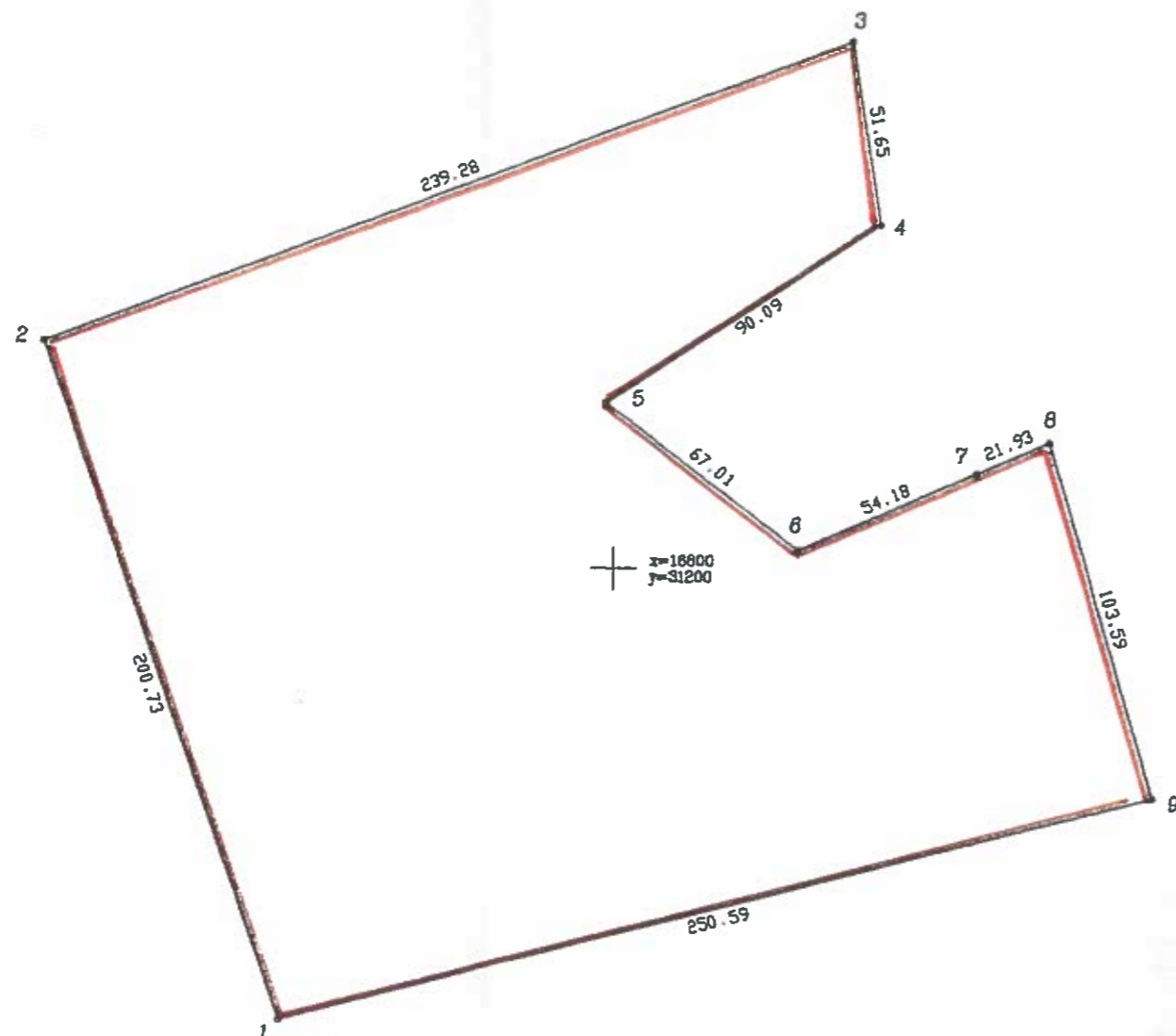

ŽEMĖS SKLYPO PLANAS M 1:2000

Sklypo plotas 46734m²



Vardas, pavardė (pavadinimas)	asmens (jmonės) kodas	parašas	data
Vilniaus miesto savivaldybės Taryba	8864892	[Signature]	



Gatvė, namo Nr.	Liepkalnio, 103
Kaimas (miestelis)	
Seniūnija	Rasu
Miestas (rajonas)	Vilnius
Apskritis	Vilniaus

Kadastras:	vieta	blokas	sklypas
Sklypo identifikatorius:			

Gretimybė	gretimą sklypo savininkas (nuomininkas, naudotojas)

EKSPLIKACIJA	bendras plotas m ²	žemės ūkio naud. m ²	miskas m ²	uzstatyta teritorija m ²	keliai m ²	vandens m ²	kitą žemė m ²
v., pavardė (pavadinimas)							

naudojimo tipas	naudojamas plotas							
	privati				valstybine			
	atskirai		bendrai		atskirai		bendrai	
v., pavardė (pavadinimas)	ind.	m ²	ind.	m ²	ind.	m ²	ind.	m ²
Vilniaus miesto savivaldybės Taryba						46734		

0 09/27

Žemės ir kito nekilnojamojo turto kadastro ir registro valstybės įmonė SUDERINTA
2009 m. 09 mėn. 21 d.
Parašas [Signature]

Licenzijos Nr.102 išduota 1996 10.23, galioja iki 2021 12.20

MIESTO PLĖTROS DEPARTAMENTAS			
GAMYBINĖ GRUPĖ			
pareigos	v., pavardė	parašas	data
Grupės vadovas	R. Rudukienė	[Signature]	2009 09
Vykdytojas	A. Kunigėlis	[Signature]	11
Atliko	A. Balčiūnienė	[Signature]	11

A.V.

ŽEMĖS SKLYPO PLANAS M 1:2000

Sklypo plotas 46734m²

Sklypo identifikatorius:

KOORDINACIŲ ŽINIARAŠTIS

Koordinacijų sistema vietinė							
Užd. Nr.	Kodas	X	Y	Užd. Nr.	Kodas	X	Y
1	R	16673.38	31107.29				
2	R	16862.70	31040.57				
3	R	16947.23	31264.42				
4	R	16896.24	31272.65				
5	R	16846.25	31197.70				
6	R	16805.18	31250.65				
7	R	16826.92	31300.28				
8	R	16835.72	31320.37				
9	R	16736.41	31349.82				

SKLYPO CENTRO KOORDINATĖS

Koordinacijų sistema	Koordinatės X/Y	Planšetų nomenklatura
Sistema, kurioje vykdyti matavimai, Vilniaus-vietinė	X=16790 Y=31182	192-C
Valstybinė LKS-1994	X=6056051 Y=584841	76/31-0320
Žiniaraštį sudarė:	AKunigelis v. pavardė	 parašas
		2000.09... data

Ištrauka iš Lietuvos Respublikos Administracinių teisių pazeidimų kodekso:

47 straipsnis. Pastovių žemenaudos ribozenklų sunaikinimas arba gadinimas - užtraukia baudą nuo vieno simto iki penkių simtų litų.

48 straipsnis. Geodezinio pagrindo punktų bei marksreiderystės ženklų sunaikinimas arba gadinimas - užtraukia baudą nuo vieno simto iki vieno tokstančio litų.