

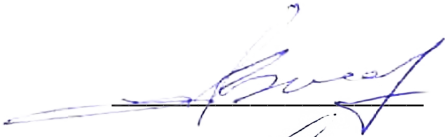

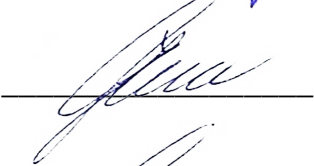
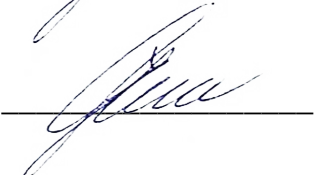

Uždaroji akcinė bendrovė
„PIEVŲ TAKAS“

PROJEKTO NR.	PJ – 18 – 02 - PP
OBJEKTO PAVADINIMAS	VIENBUTIS GYVENAMASIS NAMAS IR PAGALBINIO KIO PASTATAS. GRINŠ G. 4, VILNIAUS M.SAV. STATYBOS PROJEKTAS
STATYBOS VIETA	GRINŠ G. 4, VILNIAUS M.SAV.
STATYTOJAS (UŽSAKOVAS)	S. J.
STATYBOS RŪŠIS	NAUJA STATYBA
STATINIO PASKIRTIS	GYVENAMOJI (VIENO BUTO) (6.1)
STATINIO KATEGORIJA	NEYPATINGAS
PROJEKTO DALIS	BENDROJI DALIS [BD]
PROJEKTO STADIJA	PROJEKTINIAI PASIŪLYMAI
DIREKTORIUS	 ARTŪRAS BRAZAUSKAS
PROJEKTO VADOVAS	 POVILAS JANSONAS Atestato nr. A 467
PROJEKTO DALIES VADOVAS	 POVILAS JANSONAS Atestato nr. A 467

VILNIUS 2018

DOKUMENT SUD TIES ŽINIARAŠTIS

Eil. Nr.	Dokumento pavadinimas	Psl.
1.	Titulinis lapas	1-1
2.	Turinys	2-2
4.	Aiškinamasis raštas	3-6
5.	Bendrieji statinio rodikliai	7-7
10.	Sklypo planas	8-8
11.	Architekt os br žiniai	9-18
12.	Projektuojam pastat vizualizacija	19-19
		IŠ VISO: 19 lapai

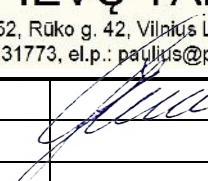
Atest. Nr.		UAB "PIEVU TAKAS" Įm. k. 300082452, Rūko g. 42, Vilnius LT-04126, mob. +370 699 31773, el.p.: paulius@pievutakas.lt	VIENBUTIS GYVENAMASIS NAMAS IR PAGALBINIO KIO PASKIRTIES PASTATAS. GRIN S G. 4, VILNIAUS M.SAV. STATYBA.			
A467	PV	P. Jansonas		2018	PROJEKTINIAI PASI LYMAI TURINYS	Laida
						0
LT	Užsakovas: S. J.			Bylos šifras PJ-18-02-PP-T	Lapas	Lap
					1	1

**PROJEKTINIAI PASI LYMAI
AIŠKINAMASIS RAŠTAS**

PROJEKTUOJAMO STATINIO BENDRIEJI DUOMENYS

Objekto pavadinimas:	Vienbutis gyvenamasis namas, pagalbinių kio paskirties pastatas
Statybos vieta:	Grin s g. 4, Vilniaus m.sav.
Statybos rūšis:	Nauja statyba
Statybos kategorija:	Neypatingas
Žemės sklypo plotas:	0.2494 ha
Žemės sklypo kad. Nr.:	0101/0067:153 Vilniaus k.v.
Žemės sklypo reg.,Nr.:	44/1757864
Statytojas (užsakovas)	S.J.

Projektuojami pastatai Vilniaus miesto vakarinėje dalyje.

Žemės sklypas (kad.nr.0101/0067:153) plotas yra 2494,00 m², paskirtis – kita; naudojimo būdas – vienbutis ir dvibutis gyvenamasis namų teritorijos.

SKLYPO IŠPLANAVIMO DALIS

Vienbutis gyvenamasis namas numatomas dviem aukštais. Pastatas projektuojamas ne arčiau kaip 3,5 metrai nuo sklypo ribų.

Privažiavimas prie sklypo projektuojamas iš Dubliškio gatvės pagal UAB „Lietuvos statybų projektavimo institutas“ 2001 metais parengtą Teritorijos Garių gatvės pradžioje detalų planą. Sklypo reljefas nesudėtingas, žemės paviršiaus altitudos kinta nežymiai. Sklypo vertikalinis planas suprojektuotas atsižvelgiant esamą reljefą. Atmosferinis vanduo nuo pastatų ir takų nuvedamas žemės paviršiumi.

Tvarkant teritoriją pagal sklypo planą bus rengiami betoniniai trinkeliai dangos privažiavimas prie namo, betoniniai trinkeliai takai, regeneruojama žalia veja, sodinami dekoratyviniai augalai ir gėlynai. Atliekos bus sandėliuojamos tam tikslui numatytose vietose, kurios bus utilizuojamos pagal su atitinkamomis žinybomis sudarytas sutartis.

Automobilių stovėjimo vietų poreikis apskaičiuojamas pagal STR 2.06.04:2014 „Gatvės ir vietinės reikšmės keliai. Bendrieji reikalavimai“ reikalavimus:

Gyvenamieji (1 buto) pastatai virš 140 m² naudingo ploto - 2 vietos + 1 vieta kiekv. 35 m² naudingo ploto. Projektuojamo vienbutio gyvenamojo namo naudingasis plotas yra 301,12 m². Automobilių stovėjimo vietų poreikis – 7 vietos.

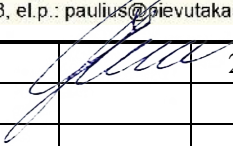
Atest. Nr.				VIENBU IO GYVENAMOJO NAMO IR PAGALBINIO KIO PASKIRTIES PASTATO, GRIN S G. 4, VILNIAUS M.SAV., STATYBA		
A 467	PV	P. Jansonas		2018	PROJEKTINIAI PASI LYMAI AIŠKINAMASIS RAŠTAS	Laida
						0
LT	Užsakovas: S.J.			Bylos šifras PJ-18-02-PP	Lapas	Lap
					1	4

vertinus projektuojamo pastato projektą, jo išdėstymų sklype, planuojamą pastato inžinerinį aprašymą, manoma, kad projekto sprendiniuose numatyta veikla turės minimalų poveikį aplinkai ir nesukels papildomų apribojimų gretimoms žemės sklypams ir ji paskiriama bei vietos biologinei vairovei.

Gyvenamojo namo pirmo aukšto grindų lygis projektuojamas altitudėje - 97,70.

ARCHITEKTURINIS DALIS

Projektuojamas vienbutis gyvenamasis namas dvių aukštų bei rūsio. Projektuojamame name numatoma rengti:

Patalpos Nr.	Patalpos pavadinimas	Patalpos plotas, m ²
BUTAS A		
PIRMAS AUKŠTAS		
1	Holas	10,30
2	Svetainė - valgomasis	111,55
3	Virtuvė	18,38
4	Darbo kambarys	21,21
5	San.mazgas	10,65
6	Drabužinė	8,05
7	Drabužinė	14,00
8	Katilinė	4,90
Pirmo aukšto plotas		199,04
ANTRAS AUKŠTAS		
1	Koridorius - balkonas	12,70
2	Miegamasis	24,78
3	Drabužinė	4,00
4	San.mazgas	6,00
5	San.mazgas	4,40
6	Kambarys	15,68
7	Kambarys	13,59
8	Kambarys	20,93
Antro aukšto plotas		102,08
PASTATO BENDRASIS PLOTAS:		301,12

STATYBINIS DALIS

Pamatai: g/b – poliniai. Pamatai projektuojami remiantis inžineriniais geologiniais tyrimais. Pastato sienai ir pertvarų apsaugai nuo drėgmės rengiama 2-jų sluoksnių izoliacija, klijuojama su šalta bitumine mastika. Hidroizoliacijai rengti 0.5 m aukščiau maksimalaus gruntinio vandens lygio.

Perdenginiai: g/b – surenkami.

Straipsniai: g/b – surenkamos, metalo konstrukcijos.

Kaminas: mūrijamas iš plastinio formavimo pilnavidurių molio plytelių (M150 vandens geriamumo mažiau kaip 15%) arba keraminių blokelių skirtų ortakiui ir dūmtraukiui formavimui, pačioje kanalo min. skersmuo 180 mm. Atsparumas šalčiui ne mažiau 25. Mūryti sudėtiniais skiediniais markės M100, perrišant su kitu mūru kas 5 eilėmis, mūryti pilnomis siūlėmis užtrinant iš abiejų pusių, siūlės aukštis – 10mm.

Išorinės sienos: dvisuoksniškos. Vidinis sluoksnis-25cm silikatinių plytelių arba molio blokelių. Šilumos izoliacinis sluoksnis-250mm polistireninio putplasčio arba akmens vatos.

PJ-18-02-PP	Lapas	Lap
	2	4

Vidaus sienos ir pertvaros: 12cm molio blokeli .

Stogo konstrukcija: dvišlaitis apšiltintas remiantis STR 2.05.02:2008 reikalavimais, medini gegni M rlotis prie medini rasto sienos tvirtinamas ne rečiau kaip per 1.0 m armatūros 10AIII ankeriniais varžtais. Gegnės inkaruojamos prie mrloto kabėmis iš armatūros 10AI. Stogo grebštavim atlikti pagal pasirinktos stogo dangos tipą (pagal firmos tiekianios stogo dangos reikalavimus).

Stogo pastovumui užtikrinti vedami vėjo ryšiai iš metalinės 2 mm storio juostos. Ryšiai turi būti tvirtinami ant gegni viršaus. Juosttempimas turi atitikti leidžiama nurodytos juostos tipui.

Stogo apšiltinimas 350 mm storio šiluminės izoliacijos dembliais arba plokštėmis ($\rho = 30 \text{ kg/m}^3$), stogo danga – eternito lakštai. (Mediena antipirinuojama ir antiseptikuojama pagal RSN 102 87).

Grind konstrukcija priklauso nuo užsakovo pasirinktos grind dangos.

Pirmo aukšto grindys rengiamos ant sutankinto žemės sluoksnio. Virš pašiltinto armuoto betono sluoksnio rengiama pasirinkta grind danga.

Medini lent konstrukcijai privalomi garsizoliuojantys tarpai po gulekšniais ir ne mažesnis kaip 50 mm storio akmens vatos plokštės sluoksnis tarp gulekšnių .

Grindims ir perdangoms skiriamas šildomas ir nešildomas patalpas, būtinas 150-200 mm storio termoizoliacinis sluoksnis iš mineralinės vatos plokštės .

Šlapi patalp grindims būtinas hidroizoliacinis sluoksnis iš pasirinktos firmos hidroizoliacinio medžiagos .

Šildomos grindys rengiamos pagal pasirinktos firmos rekomendacijas, naudojant rekomenduojamas medžiagas ir technologijas .

Statinio konstrukcijos suprojektuotos vadovaujantis normatyviniais statybos techniniais dokumentais.

Projektiniai sprendiniai užtikrina statinio mechaninį patvarumą ir pastovumą statybos ir ilgalaikio naudojimo metu. Statinys suprojektuotas taip, kad statybos ir naudojimo metu galinios veikti apkrovos nesukelt viso statinio ar jo dalies griūtis, didesnės deformacijos už leistinas.

Namo statiniai skaičiavimai atlikti numatant šias sąlygas:

- vėjo slėgis $V_s = 28 \text{ m/s}$
- sniego apkrova 70 kg/m^2

PASTATO APDAILA

IŠORINĖ APDAILA:

Cokolis: dekoratyvinis tinkas (sustiprintas) – tamsiai pilkos spalvos.

Sienos: rudos spalvos apdailinės plytos ir baltas struktūrinis tinkavimas.
Šilum.perd.koefic.=0,29W/m²k

Langai : PVC rėmimas su selektyvinio stiklo paketu (4mm+4mm), atitinkantys $\rho = 0,17 \text{ W/m}^2 \text{ k}$ šilumos perdavimo koeficientą, garso izoliacijai - 3 klasė (pagal LST 1514:1998 A priedo reikalavimus 35 -39 dB) arba plastikinis rėmas. Rekomenduojami langai su išbaigta gamykline apdaila.

Durys : sustiprintos su vitrininio stiklo paketu. Šilum.perd.koefic.=0,26W/m²k.

Stogas: molio erpi danga.

Stogo pakraigės: pakalamos medžio dailylentės su tarpais stogo ventiliacijai, pakalimas dažomas pilka spalva.

VIDAUS APDAILA:

Grindys parketo – kambariuose ir koridoriuose, miegamuosiuose;

Grindys keramikini plyteli – holuose, virtuvėje ir sanmarzuose, pagalbinėse patalpose, katilinėje;

Vidaus sienos ir pertvaros – glaistomos ir dažomos akrilinėmis dažais.

Sienos sanmarzuose – klijuojamos keraminėmis plytelėmis.

PJ-18-02-PP	Lapas	Lap
	3	4

Lubos –glaistomos ir dažomos akriliniais dažais.
Pakabinamos GK lubos – glaistomos ir dažomos akriliniais dažais.
Vidinis durys – su išbaigta gamykline apdaila.

ATITVAR ŠILMOS LAIDUMO RODIKLIAI

Pastatas turi atitikti A energetinio naudingumo klasei:

Išorinis sienas	$U = 0,12 \text{ W/m}^2\text{K}$
Pastoginis ir stogo	$U = 0,10 \text{ W/m}^2\text{K}$
Langas	$U = 1,00 \text{ W/m}^2\text{K}$
Grindys	$U = 0,14 \text{ W/m}^2\text{K}$

STATYBINIS ATLIEKŲ TVARKYMAS

Statybinis atliekas turi būti tvarkomos LR atliekų tvarkymo statymo (VIII-787) 31 straipsniu nustatyta tvarka.

Statybos proceso metu statybinis atliekas rūšiuojamas:

- Tinkamas naudoti vietoje atliekas (betono, keramikos, medienos, metalo gaminių, termoizoliaciniai medžiagai ir kitieji nedegie medžiagai), kurias planuojama panaudoti aikšteliams, pravažiavimams, takams, dangų pagrindams, renginiams ar priklausiniams statyboms
 - Tinkamas perdirbti atliekas (antrinis žaliavas - betono, keramikos, bituminės medžiagos) pristatomos perdirbimo gamyklas.
 - Netinkamas naudoti ir perdirbti atliekas (statybinis šiukšlės, kenksmingomis medžiagomis užteršta tara ir pakuotės, pan.) išvežamas su vartynais.
- Statytojas, baigus statybą, statinio pripažinimo tinkamu naudoti komisijai pateikia dokumentus apie netinkamą perdirbti ar panaudoti atliekų pristatymą su vartynais.
- Gruntas, iškastas rengiant pamatus, gerbuvą, panaudojamas sklypo teritorijoje paviršiaus formavimui. Atliekamas gruntas išvežamas miesto savivaldybės komunalinio kio skyriaus nurodytą vietą.
- Bendras išvežamų atliekų kiekis numatomas iki 3000 kg.

PJ-18-02-PP	Lapas	Lap
	4	4

BENDRIEJI STATINIO RODIKLIAI

Pavadinimas	Mato vienetas	Kiekis	Pastabos
I. SKLYPAS			
1.1. Sklypas			
1.1.1. sklypo plotas	m ²	2494,00	
1.1.2. pastat ūžimamas žem s plotas	m ²	473,00	
1.1.3. sklypo ūžstatymo intensyvumas:	%	21	
1.1.4. žaliasis plotas	m ²	1530,00	
1.1.5. automobili stov jimo viet skai ius	vnt.	7	
1.1.6. sklypo ūžstatymo tankumas:	%	19	
II. PASTATAI			
2.1. paskirties rodikliai – gyvenamoji vieno buto [6.1]			
2.1.2. bendrasis plotas	m ²	301,12	
2.1.3. naudingasis plotas	m ²	296,22	
2.1.4. r sio (pusr sio) plotas	m ²	0	
2.1.5. garaž plotas	m ²	0	
2.1.6. pastato t ris	m ²	1564	
2.1.7. aukšt skai ius	m ³	2	
2.1.8. pastato aukštis	m	6,70	
2.1.9. but skai ius, iš j :	vnt.	1	
2.1.9.1 kambario b tai	vnt.	1	
2.1.9.2 ir daugiau kambario but	vnt.	0	
2.1.10. pastato atsparumas ugniai (I, II ar III)		II	
2.1.11. atitvar šilumos perdavimo koeficientas:			
2.1.11.1. sien :	W/ m ² K	0,12	
2.1.11.2. lang / lauko dur =	W/ m ² K	1,00	
2.1.11.3. stogo (denginio):	W/ m ² K	0,10	
2.1.12. pastato energetinio naudingumo klas		A	
2.1.13. pastato (patalp) akustinio komforto s lyg klas		A	
2.2. paskirties rodikliai – pagalbinio kio paskirties pastatai [7.17]			
2.2.1. bendrasis plotas	m ²	222,00	
2.2.2. naudingasis plotas	m ²	222,00	
2.2.3. pastato t ris	m ²	1603	
2.2.4. aukšt skai ius	m ³	1	
2.2.5. pastato aukštis	m	6,70	
2.2.6. pastato atsparumas ugniai (I, II ar III)		II	

Statinio projekto vadovas Povilas Jansonas atest. Nr. A 467, 2018 m.
(vardas, pavard , parašas, kvalifikacijos atestato arba pažymos Nr., data)

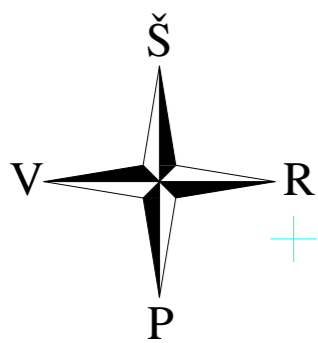

OBJEKTO VIETA



BENDRIEJI SKLYPO RODIKLIAI

1. SKLYPO PLOTAS	2494,0 m ²
2. PASTAT UŽIMAMAS ŽEM S PLOTAS	473,74 m ²
3. SKLYPO UŽSTATYMO INTENSYVUMAS	21 %
4. AUTOMOBILI STOV JIMO VIET SKAI IUS	7 vnt.
5. SKLYPO UŽSTATYMO TANKUMAS	19 %

EKSPLIKACIJA

1. PROJEKTUOJAMAS GYVENAMASIS NAMAS
2. PROJEKTUOJAMAS KINIS PASTATAS
3. AUTOMOBILI STOV JIMO VIETOS
4. VAŽIAVIMAS SKLYP PAGAL PATVIRTINTO DETALAUŠ PLANO SPRENDINIUS

SUTARTINIAI ŽYMJIMAI

	SKLYPO RIBOS
	STATOMAS VIENBUTIS NAMAS
	TAK DANGA (TRINKEL S)
	ŽALIA VEJA
	ŽVYRO DANGA

Esamos požeminės komunikacijos sutikslintos

Eil.Nr.	Įstaigos pavadinimas	Sutiksl. data	Sutikslintojo pavard?	Parašas	Pastabos
1	Miesto planavimo departamentas	2017 10 10	suderinta	parašas	
2	AB VŠT	2017 10 05	suderinta	parašas	
3	Telia Lietuva, AB	2017 10 04	suderinta	parašas	
4	UAB "VGAET"	2017 10 04	suderinta	parašas	
5	AB Energijos skirstymo operatorius	2017 10 04	suderinta	parašas	
6	UAB "VVT"		suderinta	parašas	
7	"LITGRID" AB	2017 10 04	suderinta	parašas	
8	UAB "Skaidula"	2017 10 04	suderinta	parašas	

Plotas=0.58ha
 Koordinatų sistema - LKS-1994
 Aukštis sistema - LAS07

Byla-54148

Pareigos	Pavard?	parašas	UAB "EKERIS"		
Wadovas	VL.Meškoniš	1GKV-898			
			Grin's g.4 Vilniaus m. sav.		
			Topografinė nuotrauka		
Užsakovas:	Mastelis	Lap? sk.	Lapo nr.	Data	
	1:500	1	1	2017.09	

Laida	Data	Keitim priežastis			
Ats. Nr.		UAB "PIEV TAKAS" m. k. 300082452, R ko g. 42, Vilnius LT-04126, mob. +370 699 31773, el.p.: paulius@pievutakas.lt			
A 467	PV	P. Jansonas	2018	Br žinys	
				Laida	
				O	
				Bylos šifras	
				Lapas	
				Lap	
Stadija:	UŽSAKOVAS: S. J.		PJ - 18 - 02 - PP		1
PP					1

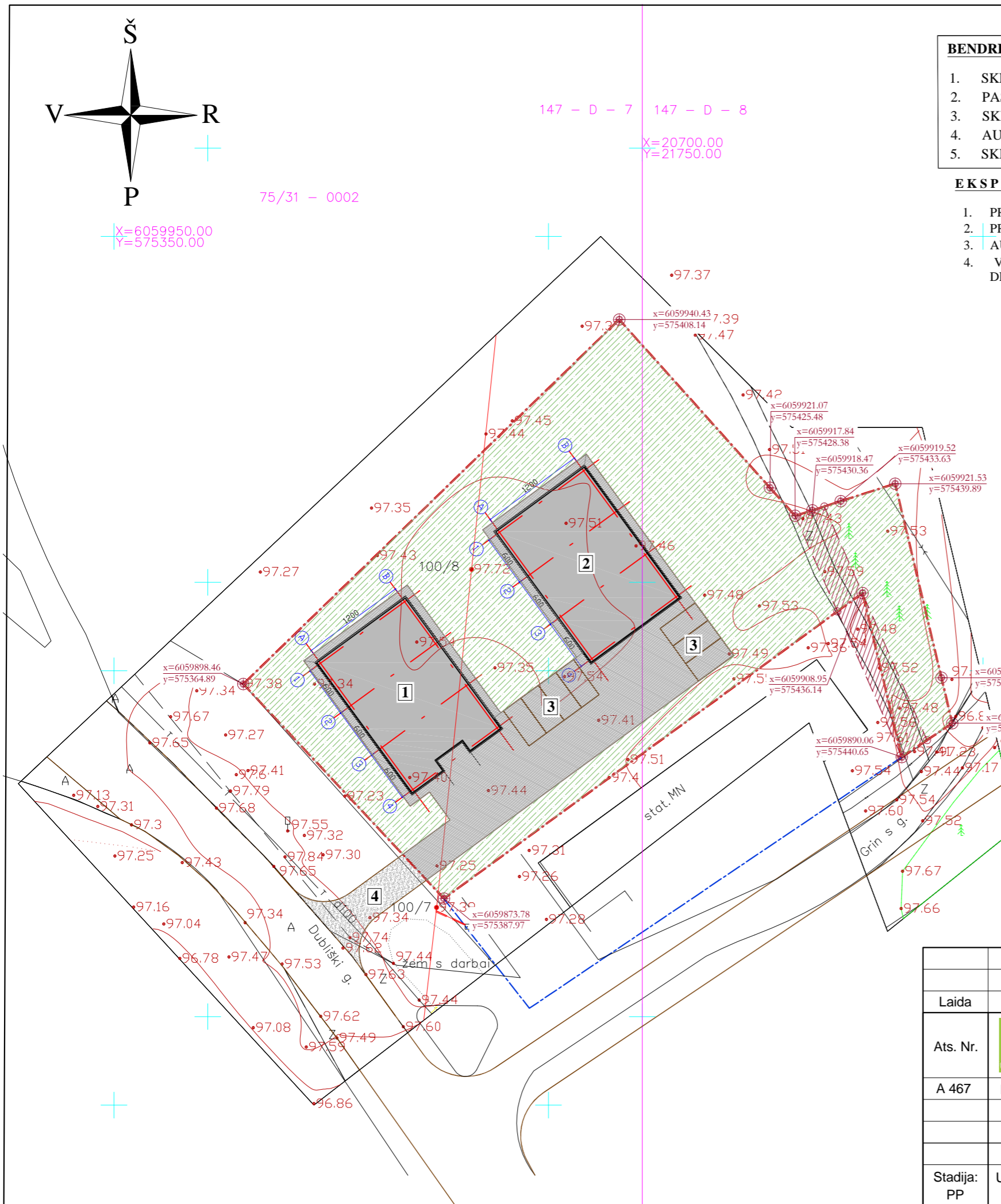

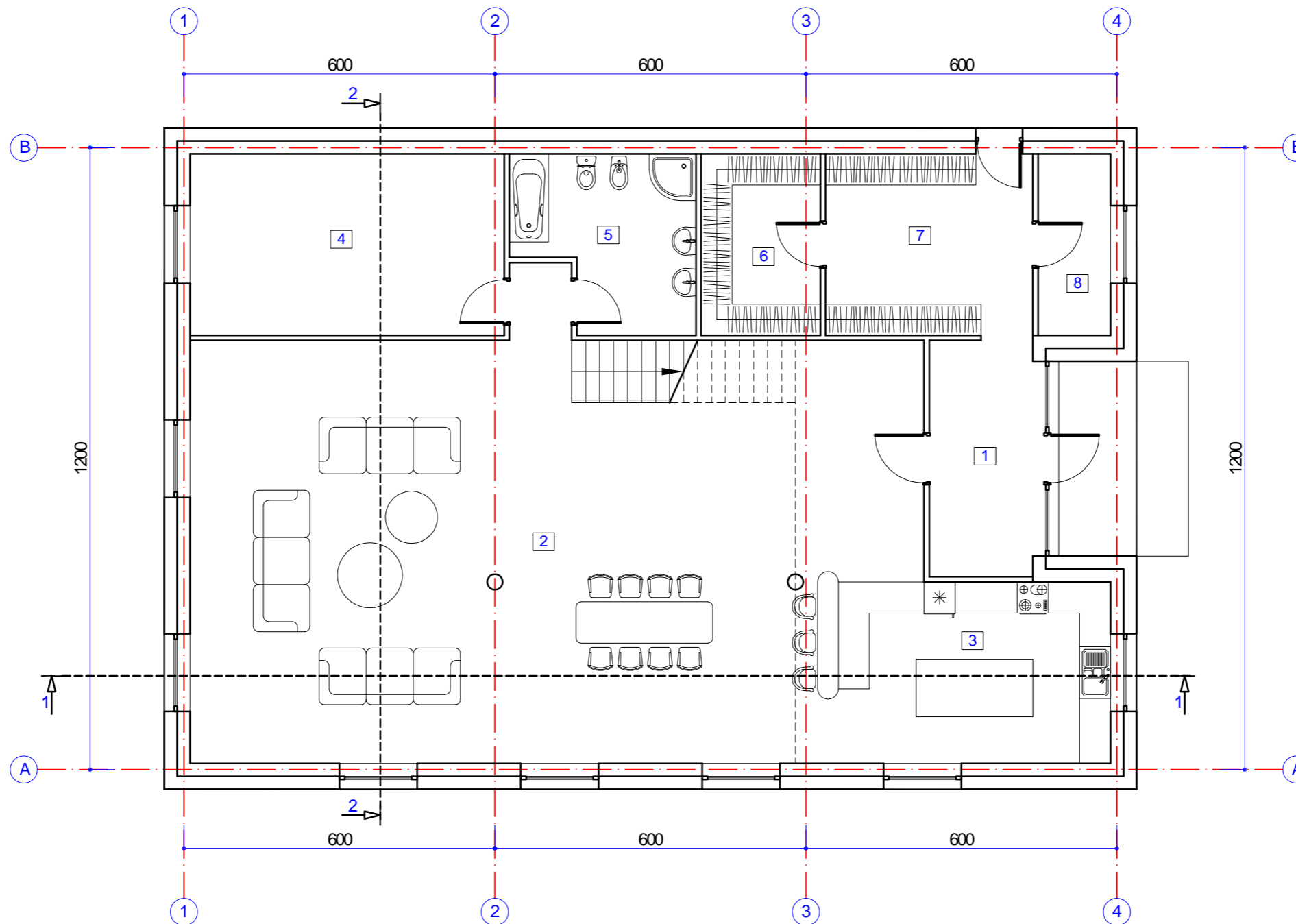

patalp eksplikacija

eil. nr.	patalpos pavadinimas	m ²
1	holas	10.30
2	svetain - valgomasis	111.55
3	virtuv	18.38
4	darbo kambarys	21.21
5	san. mazgas	10.65
6	drabužin	8.05
7	drabužin	14.00
8	katilin	4.90
bendras naudingas viso namo :		301.12

Laida	Data	Keitim priežastis		
Ats. Nr.		UAB "PIEV TAKAS" m. k. 300082452, R ko g. 42, Vilnius LT-04126, mob. +370 699 31773, el.p.: paulius@pievutakas.lt		
A 467	PV	P. Jansonas	2018	Br žinys
				GYVENAMOJO NAMO PIRMO AUKŠTO PLANAS M 1:100
				Laida
				O
				Bylos šifras
				PJ - 18 - 02 - PP
				Lapas
				1
				Lap
				1
Stadija:	UŽSAKOVAS: S.J.			
PP				

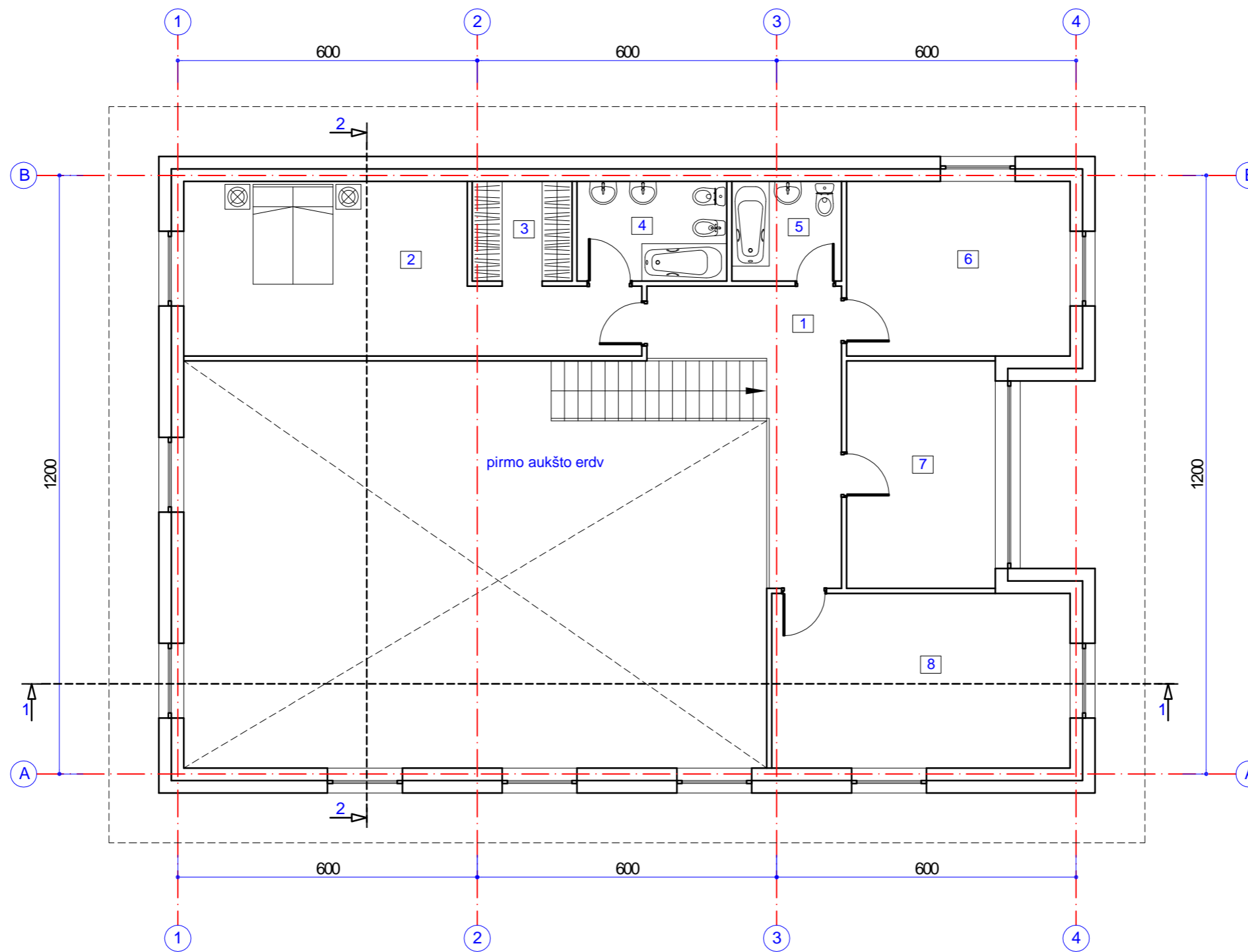

patalp eksplikacija

eil. nr.	patalpos pavadinimas	m ²
1	koridorius - balkonas	12.70
2	miegamasis	24.78
3	drabužin	4.00
4	san. mazgas	6.00
5	san. mazgas	4.40
6	kambarys	15.68
7	kambarys	13.59
8	kambarys	20.93

Laida	Data	Keitim priežastis		
Ats. Nr.		UAB "PIEV TAKAS" m. k. 300082452, R ko g. 42, Vilnius LT-04126, mob. +370 699 31773, el.p.: paulius@pievutakas.lt		
A 467	PV	P. Jansonas	2018	Br žinys
				GYVENAMOJO NAMO ANTRO AUKŠTO PLANAS M 1:100
				Laida
				O
				Bylos šifras
Stadija:	UŽSAKOVAS: S.J.			PJ - 18 - 02 - PP
PP				Lapas
				1
				Lap
				1

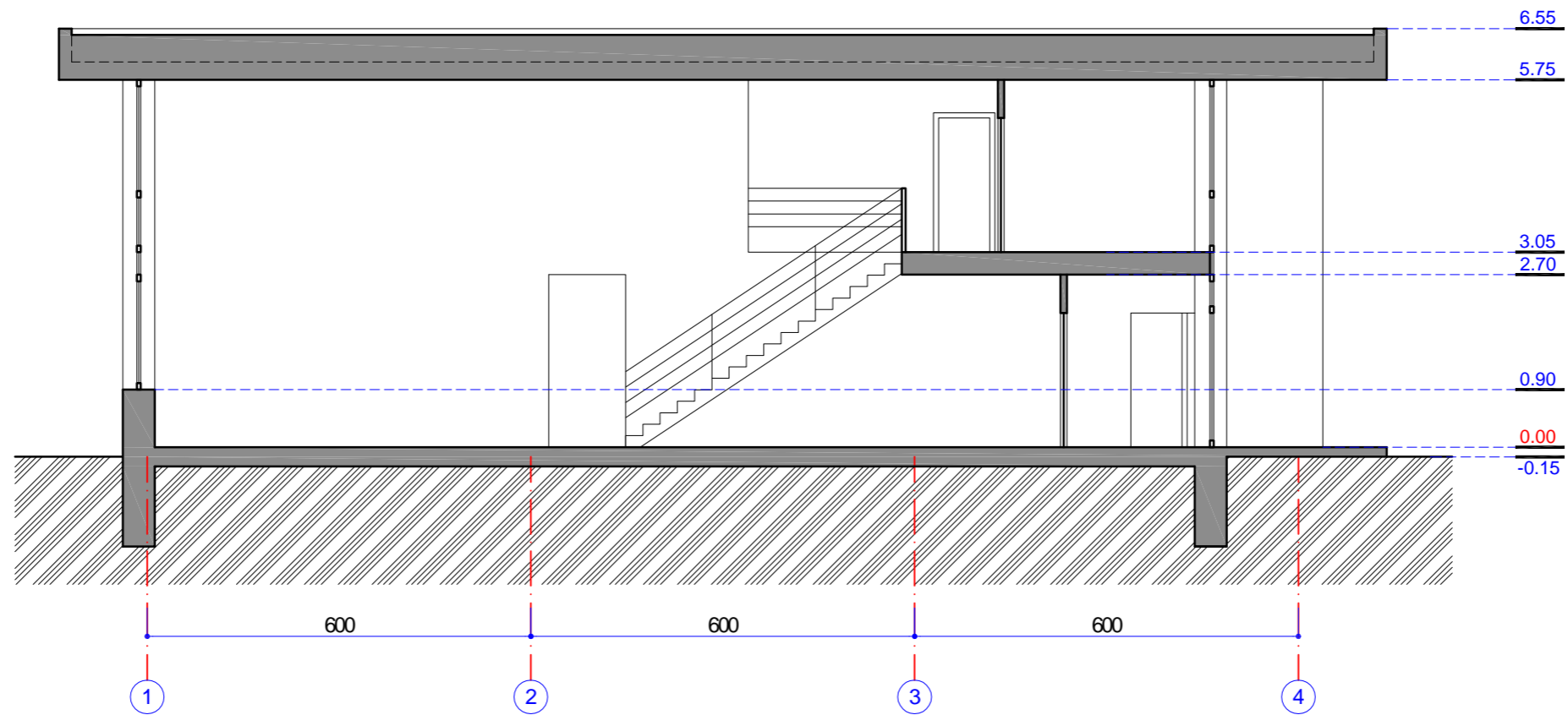

Laida	Data	Keitim priežastis					
Ats. Nr.		UAB "PIEV TAKAS" m. k. 300082452, R ko g. 42, Vilnius LT-04126, mob. +370 699 31773, el.p.: paulius@pievutakas.lt			VIENBUŲIO GYVENAMOJO NAMO IR PAGALBINIO KIO PASKIRTIES PASTATO, GRIN S G. 4, VILNIUJE, STATYBOS PROJEKTAS		
A 467	PV	P. Jansonas		2018	Br žinys	PJ VIS 1 - 1 M 1:100	Laida O
					Bylos šifras	PJ - 18 - 02 - PP	Lapas 1
Stadija: PP	UŽSAKOVAS: S.J.						Lap 1

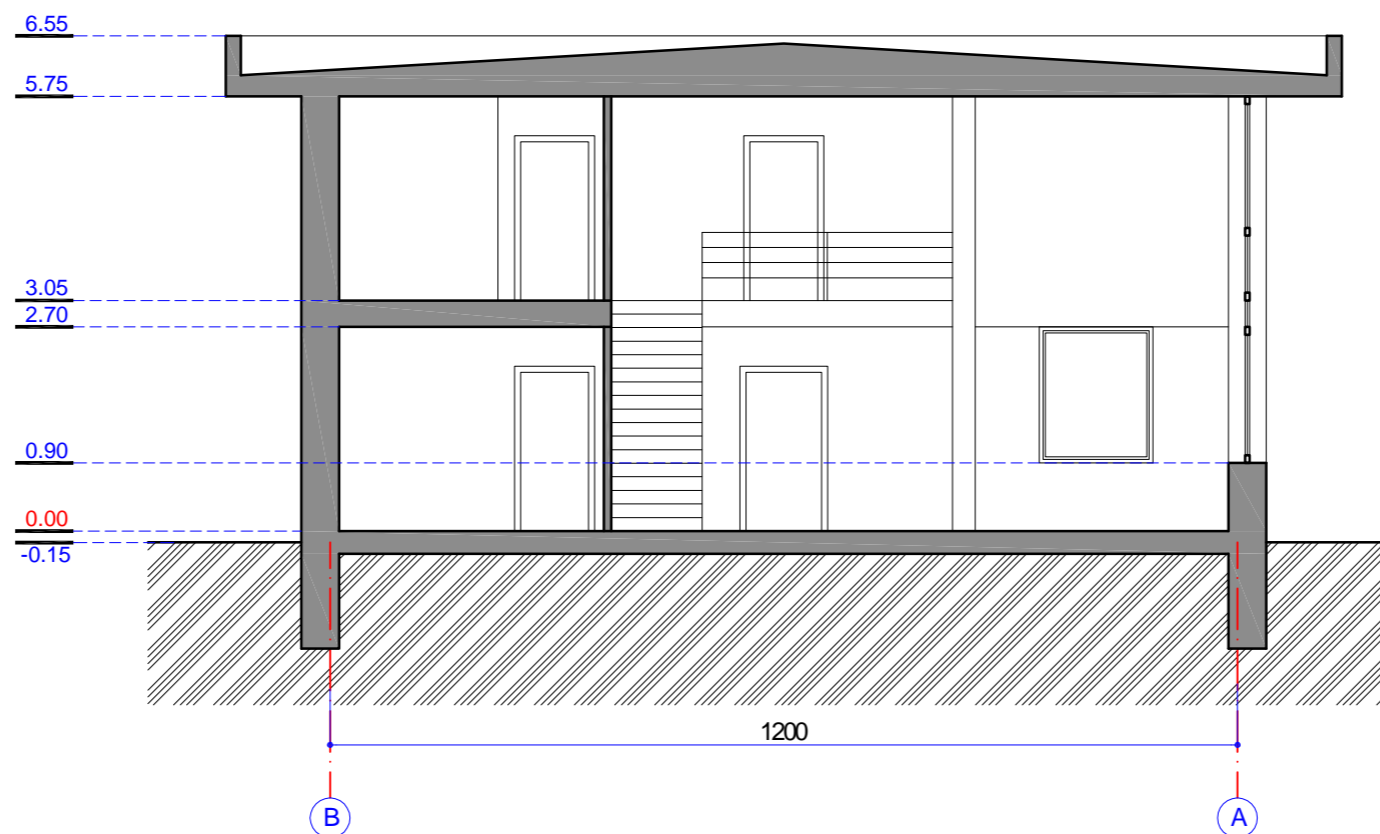

Laida	Data	Keitim priežastis				
Ats. Nr.		UAB "PIEV TAKAS" m. k. 300082452, R ko g. 42, Vilnius LT-04126, mob. +370 699 31773, el.p.: paulius@pievutakas.lt			VIENBUŲIO GYVENAMOJO NAMO IR PAGALBINIO KIO PASKIRTIES PASTATO, GRINŠ G. 4, VILNIUJE, STATYBOS PROJEKTAS	
A 467	PV	P. Jansonas		2018	Br. žinys PJ VIS 2 - 2 M 1:100	Laida O
					Bylos šifras PJ - 18 - 02 - PP	Lapas 1
Stadija: PP	UŽSAKOVAS: S.J.					Lap 1

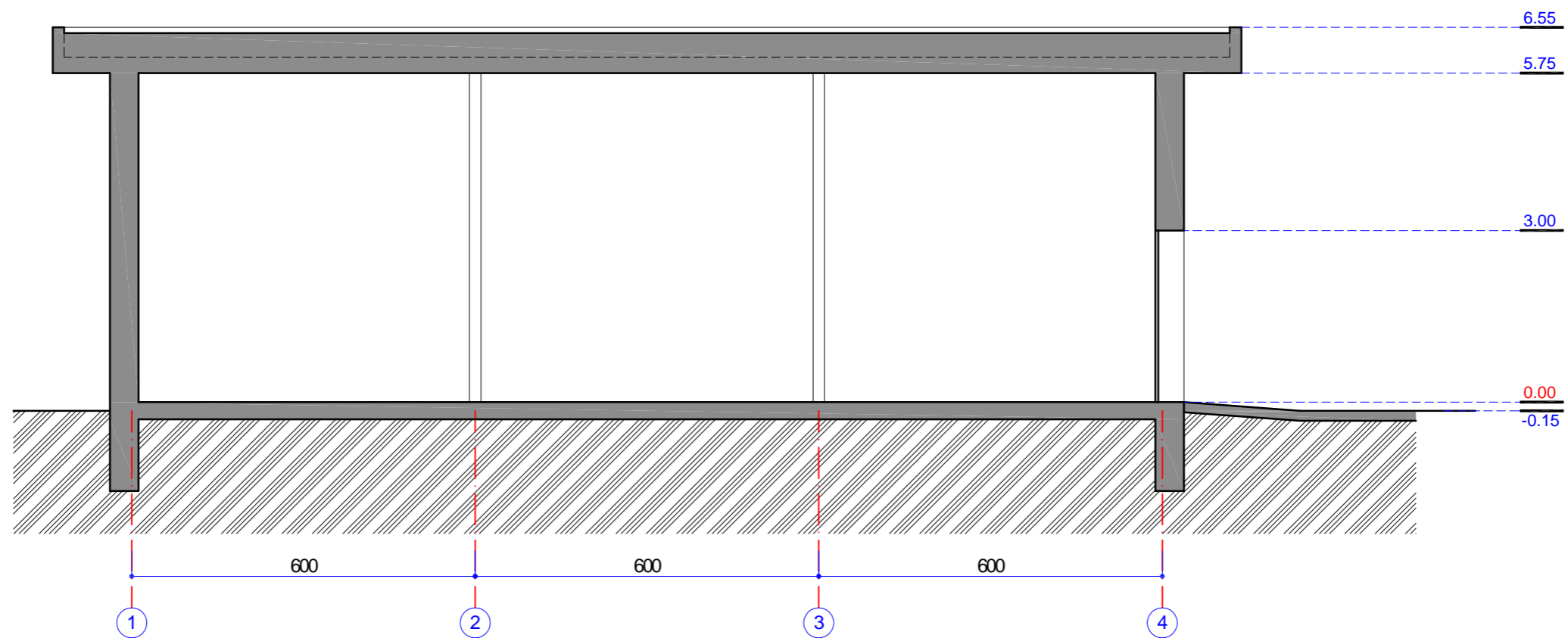

Laida	Data	Keitim priežastis					
Ats. Nr.		UAB "PIEV TAKAS" m. k. 300082452, R ko g. 42, Vilnius LT-04126, mob. +370 699 31773, el.p.: paulius@pievutakas.lt			VIENBUŲIO GYVENAMOJO NAMO IR PAGALBINIO KIO PASKIRTIES PASTATO, GRINŠ G. 4, VILNIUJE, STATYBOS PROJEKTAS		
A 467	PV	P. Jansonas		2018	Br. žinys	PJ VIS 3 - 3 M 1:100	Laida O
					Bylos šifras	PJ - 18 - 02 - PP	Lapas 1
Stadija: PP	UŽSAKOVAS: S.J.						Lap 1

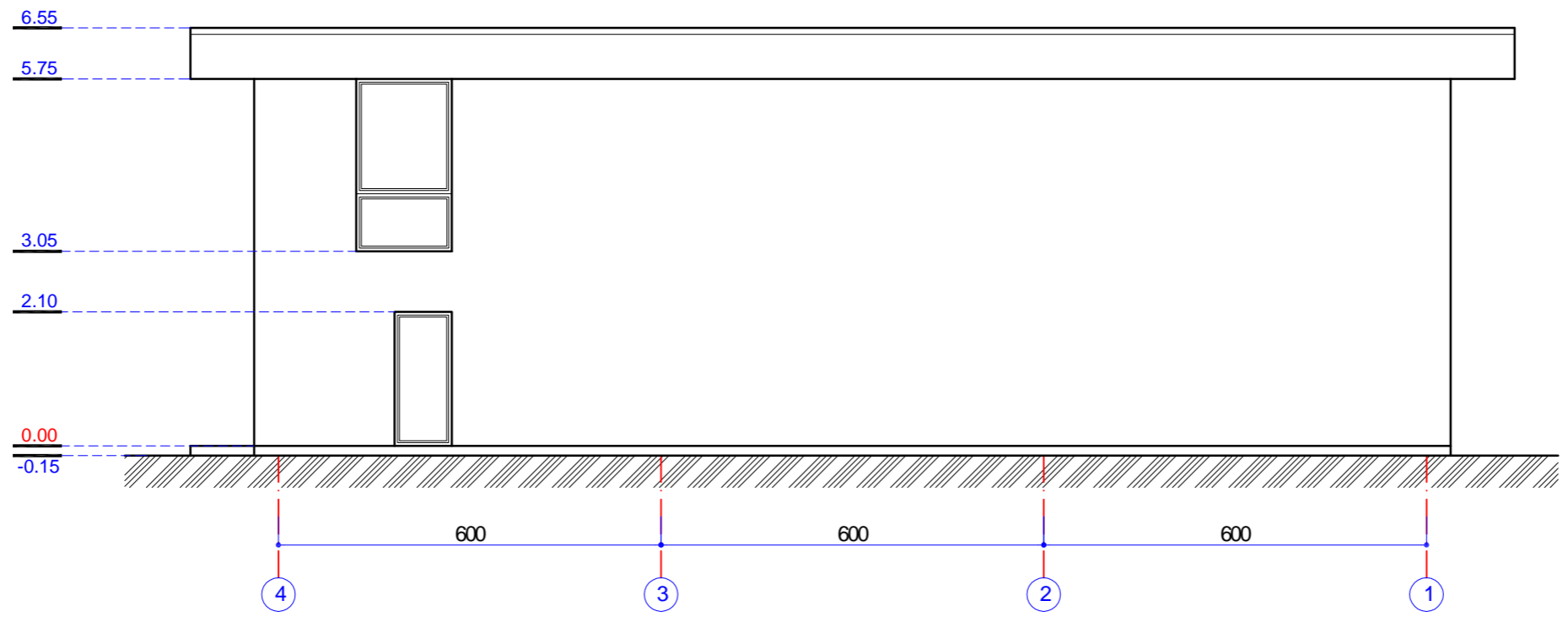
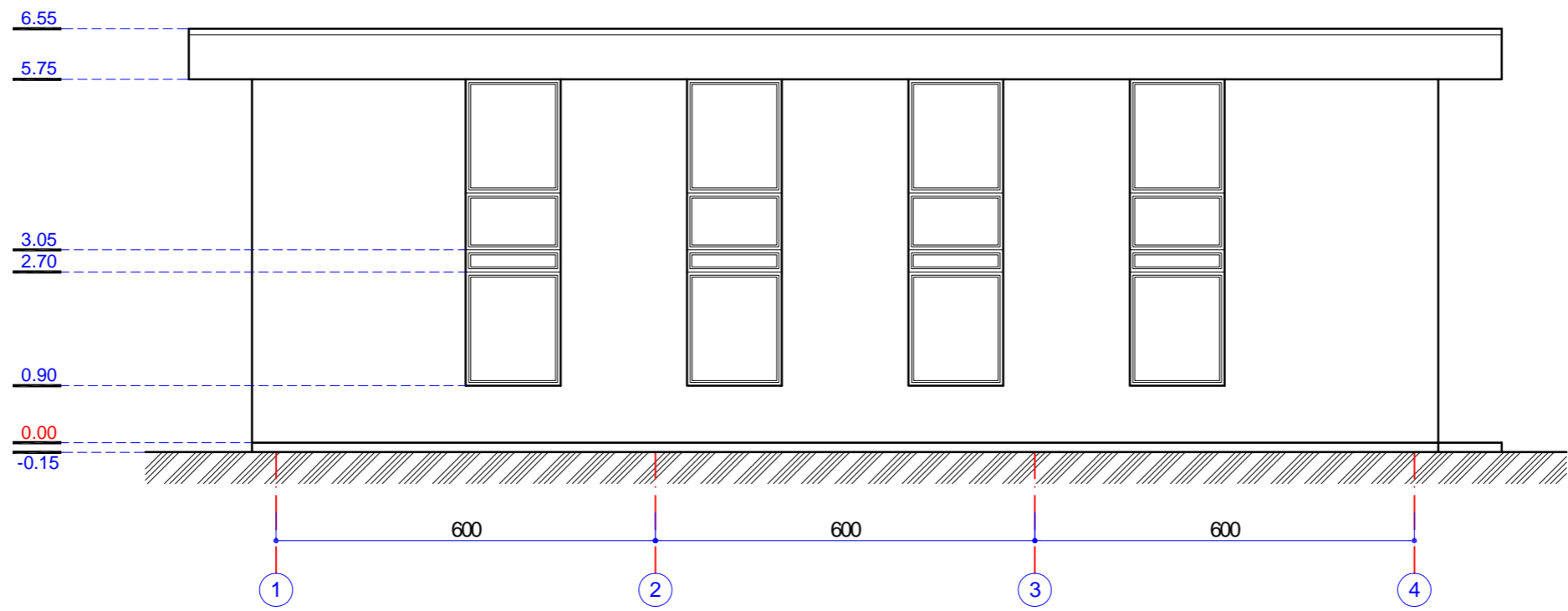

Laida	Data	Keitim priežastis			
Ats. Nr.		UAB "PIEV TAKAS"		VIENBU IO GYVENAMOJO NAMO IR PAGALBINIO KIO PASKIRTIES PASTATO, GRIN S G. 4, VILNIUJE, STATYBOS PROJEKTAS	
A 467	PV	P. Jansonas		2018	Br žinys VIENBU IO GYVENAMOJO NAMO FASADAI TARP AŠI 1 - 4 IR 4 - 1 M 1:100
					Laida O
					Bylos šifras PJ - 18 - 02 - PP
Stadija: PP	UŽSAKOVAS: S.J.			Lapas 1	Lap 1

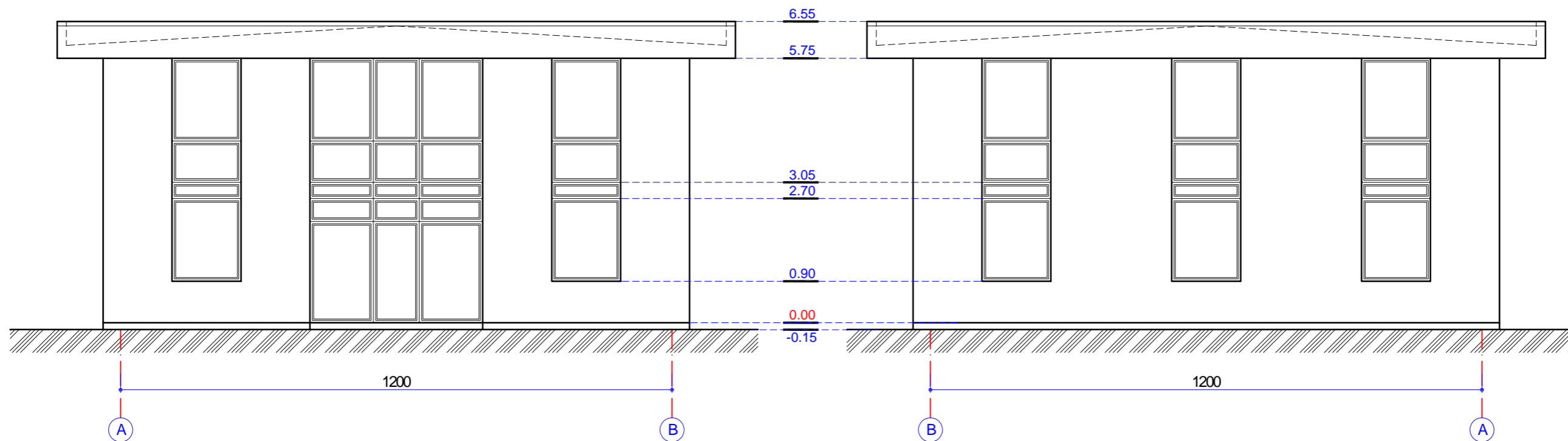

Laida	Data	Keitim priežastis		
Ats. Nr.		UAB "PIEV TAKAS"		VIENBU IO GYVENAMOJO NAMO IR PAGALBINIO KIO PASKIRTIES PASTATO, GRIN S G. 4, VILNIUJE, STATYBOS PROJEKTAS
A 467	PV	P. Jansonas	2018	Br žinys VIENBU IO GYVENAMOJO NAMO FASADAI TARP AŠI A - B IR B - A M 1:100
Stadija:	UŽSAKOVAS: S.J.		Bylos šifras	Lapas
PP			PJ - 18 - 02 - PP	Lap
			1	1

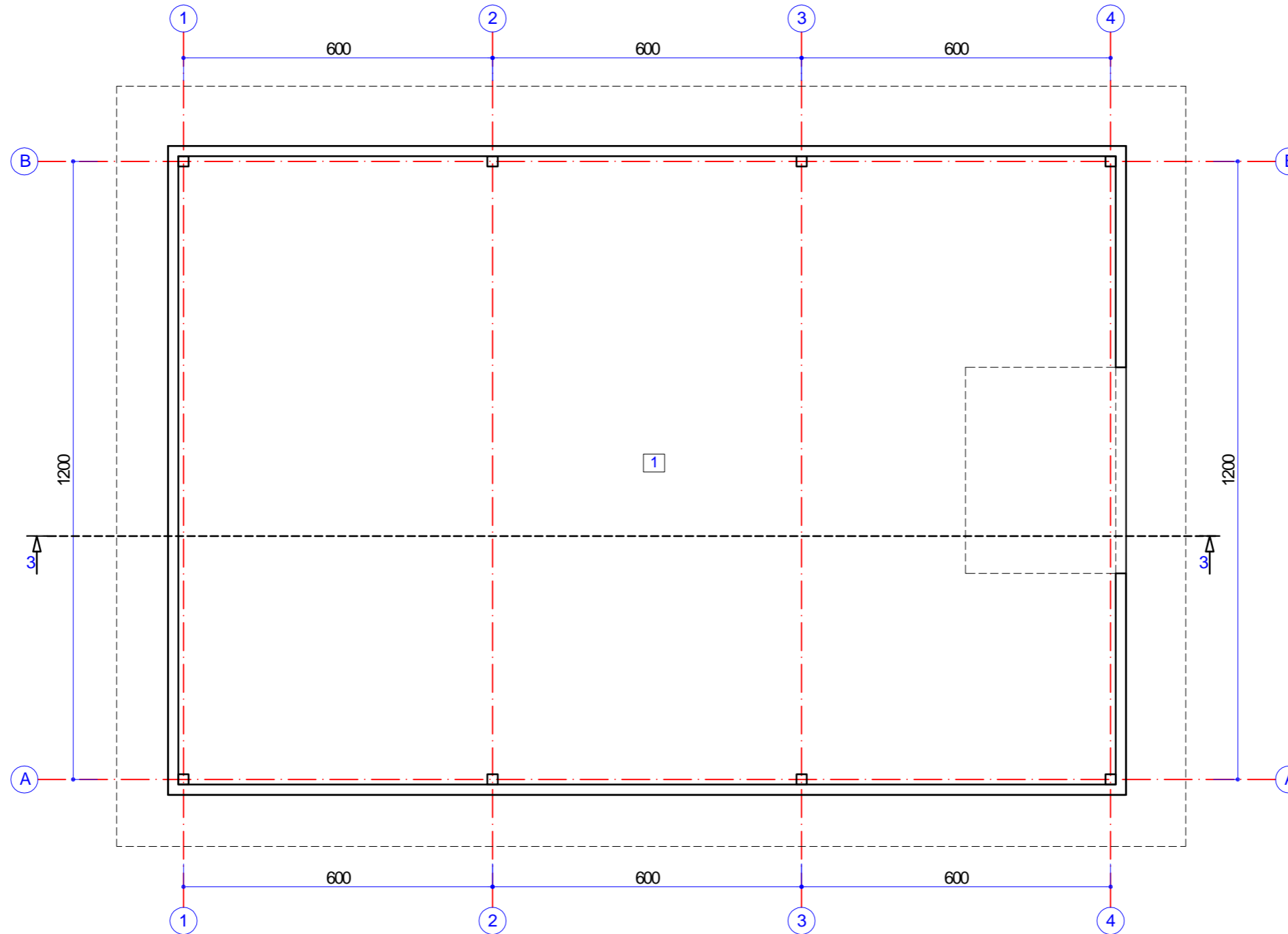

patalp eksplikacija

eil. nr.	patalpos pavadinimas	m ²
1	kin patalpa	222.00

Laida	Data	Keitim priežastis		
Ats. Nr.		UAB "PIEV TAKAS" m. k. 300082452, R ko g. 42, Vilnius LT-04126, mob. +370 699 31773, el.p.: paulius@pievutakas.lt		
A 467	PV	P. Jansonas	2018	Br žinys
				PAGALBINIO PASTATO PLANAS M 1:100
				Laida
				O
				Bylos šifras
Stadija:	UŽSAKOVAS: S.J.			PJ - 18 - 02 - PP
PP				Lapas
				1
				Lap
				1

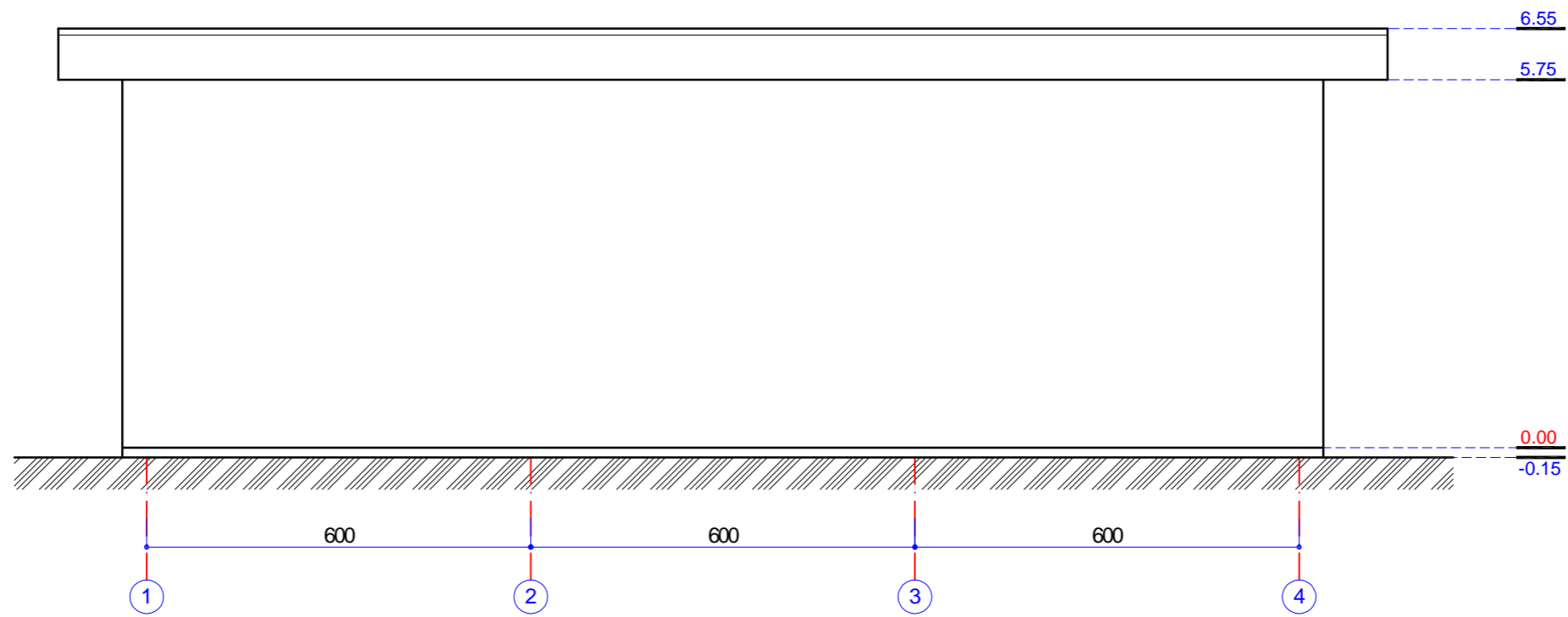

Laida	Data	Keitim priežastis			
Ats. Nr.		UAB "PIEV TAKAS" m. k. 300082452, R ko g. 42, Vilnius LT-04126, mob. +370 699 31773, el.p.: paulius@pievutakas.lt			VIENBU IO GYVENAMOJO NAMO IR PAGALBINIO KIO PASKIRTIES PASTATO, GRIN S G. 4, VILNIUJE, STATYBOS PROJEKTAS
A 467	PV	P. Jansonas		2018	Br žinys PAGALBINIO PASTATAO FASADAS TARP AŠI 1 - 4 M 1:100
					Laida O
					Bylos šifras PJ - 18 - 02 - PP
Stadija: PP	UŽSAKOVAS: S.J.			Lapas 1	Lap 1

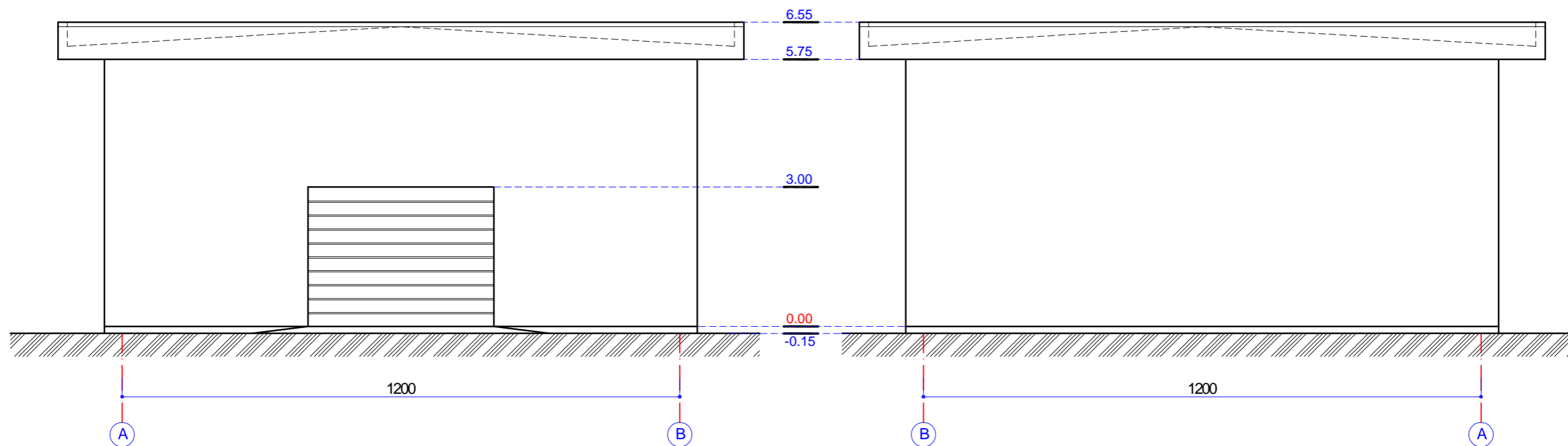

Laida	Data	Keitim priežastis			
Ats. Nr.		UAB "PIEV TAKAS" m. k. 300082452, R ko g. 42, Vilnius LT-04126, mob. +370 699 31773, el.p.: paulius@pievutakas.lt			VIENBUŲIO GYVENAMOJO NAMO IR PAGALBINIO KIO PASKIRTIES PASTATO, GRINŠ G. 4, VILNIUJE, STATYBOS PROJEKTAS
A 467	PV	P. Jansonas		2018	Br. žinys PAGALBINIO PASTATO FASADAI TARP AŠIŲ A - B IR B - A M 1:100
					Laida O
					Bylos šifras PJ - 18 - 02 - PP
Stadija: PP	UŽSAKOVAS: S.J.			Lapas 1	Lap 1

