

SITUACIJOS SCHEMA

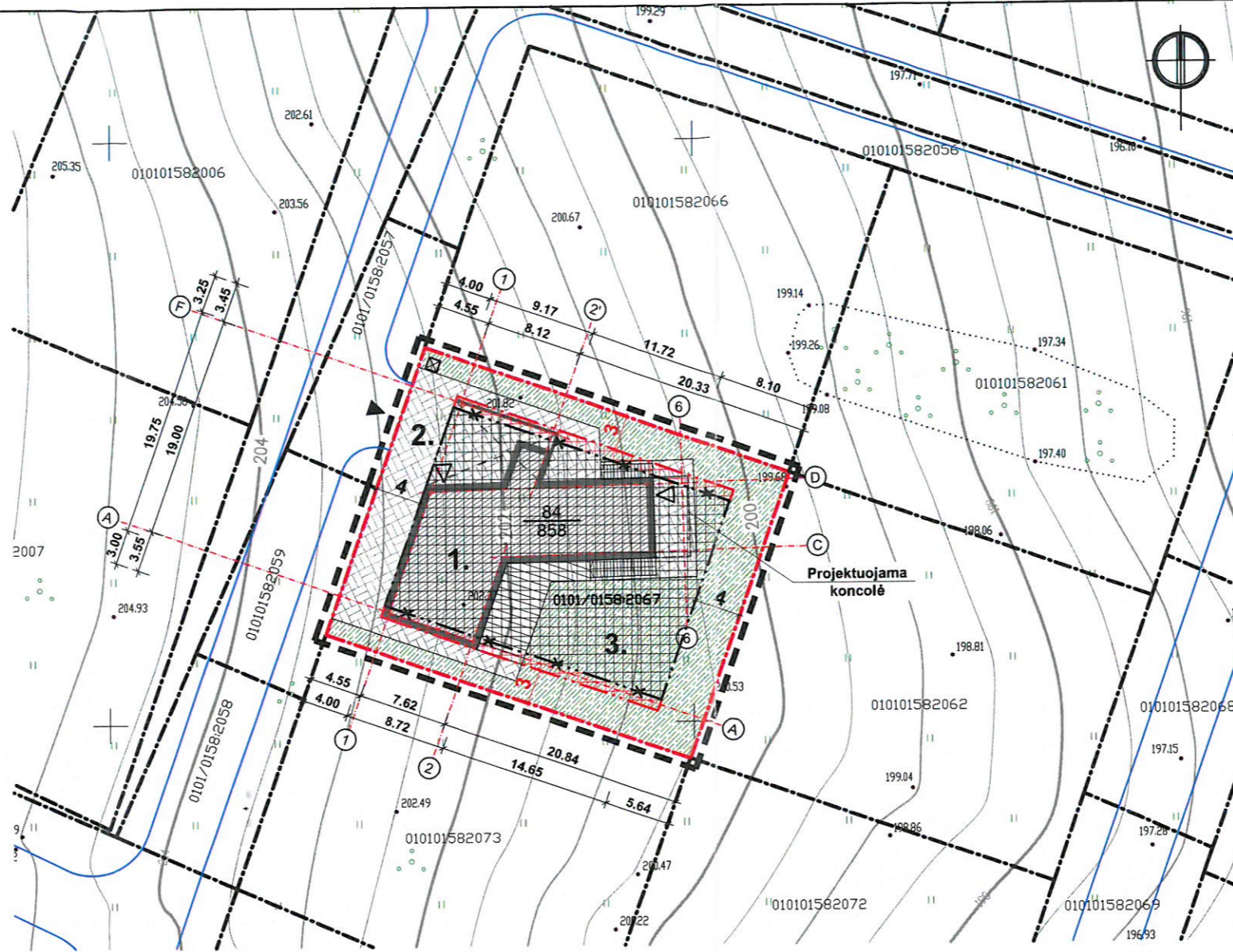

Vilniaus miesto savivaldybės administracijos
Miesto plėtros departamentas
TERITORIJŲ PLANAVIMO KOMISIJA
2018-11-07/08
PROT. NR. 1-1/1-2
GIS NR. 7282

Esamos požeminės komunikacijos suderintos:

Eil. Nr.	Ištaigos pavadinimas	Data	V.Pavardė	Parašas	Pastabos
1.	Vilniaus MPD	2016.12.20	R. B...	[Signature]	
2.	UAB "Vilniaus energija"	16.12.13	[Signature]	[Signature]	
3.	AB "Energijos skirstymo operatorius" Bg. Nr. 9259	2016.12.12	L. S...	[Signature]	
4.	UAB "Vilniaus gatvių apšv. elektros tinklai"	2016.12.14	[Signature]	[Signature]	
5.	TEO LT, AB	2016.12.14	[Signature]	[Signature]	
6.	UAB "VVT"	2016.12.13	[Signature]	[Signature]	
7.	Litgrid AB	2016.12.12	[Signature]	[Signature]	
8.	UAB "Skaidula"	2016.12.14	[Signature]	[Signature]	

Žemės ūkio skyriaus
vyr. specialistė Nr. 1355
Danguolė Tamašauskaitė
2018-12-13

Matininko Mindaugo Griskaitis individuali veikla Individualios veiklos vykdymo pažymė Nr. 530105 Justiniškių 134a-212, 05269 Vilnius Tel: +370 699 20827 el.p: mgriskaitis@gmail.com				
pareigos	v.pavardė	parašas	data	Kvalifik. paž. Nr.
CSODEZININKAS	MINDAUGAS GRISKAITIS	[Signature]	2016-12-12	1GKV-515
UŽSAKOVAS	UAB "Pakrantės būstas"	[Signature]		
OBJEKTAS				
TOPOGRAFINĖ NUOTRAUKA M1:500				
Ašmenėlės - Savičiūnų g., N.Vilnios sen., Vilniaus m.				
Lapų skaičius	Lapo Nr.	Koordinacijų sistema - LKS-94		
1	1	Aukščių sistema - LAS97		

SUTARTINIAI ŽENKLAI

84	Sklypo numeris
858	Sklypo plotas (m²)
[Symbol]	Planuojamos teritorijos riba
[Symbol]	Planuojamo sklypo riba
[Symbol]	Gretimo sklypo riba
[Symbol]	Esama statinių statybos riba
[Symbol]	Naikinama statinių statybos riba
[Symbol]	Nauja statinių statybos riba
[Symbol]	Esama statinių statybos zona
[Symbol]	Nauja statinių statybos zona
[Symbol]	Projektuojamas gyvenamasis namas
[Symbol]	Projektuojama pastogė
[Symbol]	Įvažiavimas į projektuojamą sklypą
[Symbol]	Įėjimas į projektuojamą pastatą
[Symbol]	Buitinių atliekų konteinerio vieta
[Symbol]	Trinkelė danga
[Symbol]	Terasa
[Symbol]	Laisva teritorija veja

EKSPLIKACIJA

1	Projektuojamas gyvenamasis namas
2	Automobilių parkavimo aikštelė (4 vietos)
3	Uždaras kiemas - poilsio zona

PAGRINDINIAI RODIKLIAI

Sklypo plotas	858 m²
Sklypo užstatymo intensyvumas	25 %
Sklypo užstatymo tankumas	30 %
Sklypo užstatymo plotas	260 m²
Sklypo apželdintas plotas	370 m²
Bendras plotas	214,27 m²
Gyvenamasis plotas	117,96 m²
Pagalbinis plotas	56,51 m²
Rūšio plotas	39,80 m²
Pastato tūris	1250 m³
Aukštų skaičius	1+pusrūšis
Pastato aukštis	7,00 m

SU PROJEKTO SPRENDINIAIS SUTINKU:

Rimvydas Jūrėnas [Signature]

Karolina Jūrėnė [Signature]

SJ „Vilniaus planas“
Geografinių informacinių
sistemų poskyris
Asta Maželė
2018.11.07
7282

PASTABOS:

- Esami patvirtinti sklypo užstatymo privalomieji reglamentai nekeičiami.
- Pastatams iki 8,5 m aukščio projektuojamas ne mažesnis atstumas negu 3,0m nuo sklypo ribos, papildomai šis atstumas didinamas po 0,5m kiekvienam papildomam pastato aukščio metrui.

Atestato Nr.		UAB „Architektūros namai“ Vytenio g. 6, Vilnius Įm.k. 302848362 www.architekturomamai.lt	Apie 30 ha teritorijos tarp Ašmenėlės ir Juodupio gatvių detaliojo plano sklypo Nr. 84 (kadastr. Nr. 0101/0158:2067) statybos zonos ir statybos ribos koregavimas	
A 1733	PV	Rolandas Šarapajėvas [Signature]	2018	
Etapas			Laida	
DP			0	
Rimvydas Jūrėnas Karolina Jūrėnė			057-RS 18.06/01 - DP - 02	
Sklypo sutvarkymo planas su koreguojama statybos riba ir statybos zona M 1:500			Lapas	Lapų
			1	1