



Situacijos schema

SKLYPŲ KAD. NR.: 0101/0167:3507,
0101/0167:2147 SAVININKAS
UAB „PUIKI INVESTICIJA“ SUSIPAŽINAU SU
SPRENDINIAIS IR NEPRIEŠTAUJU
STATYBOS ZONOS IR RIBOS PRITRAUKIMUI
ŠALIA SKLYPŲ RIBŲ.



SUDERINTA:

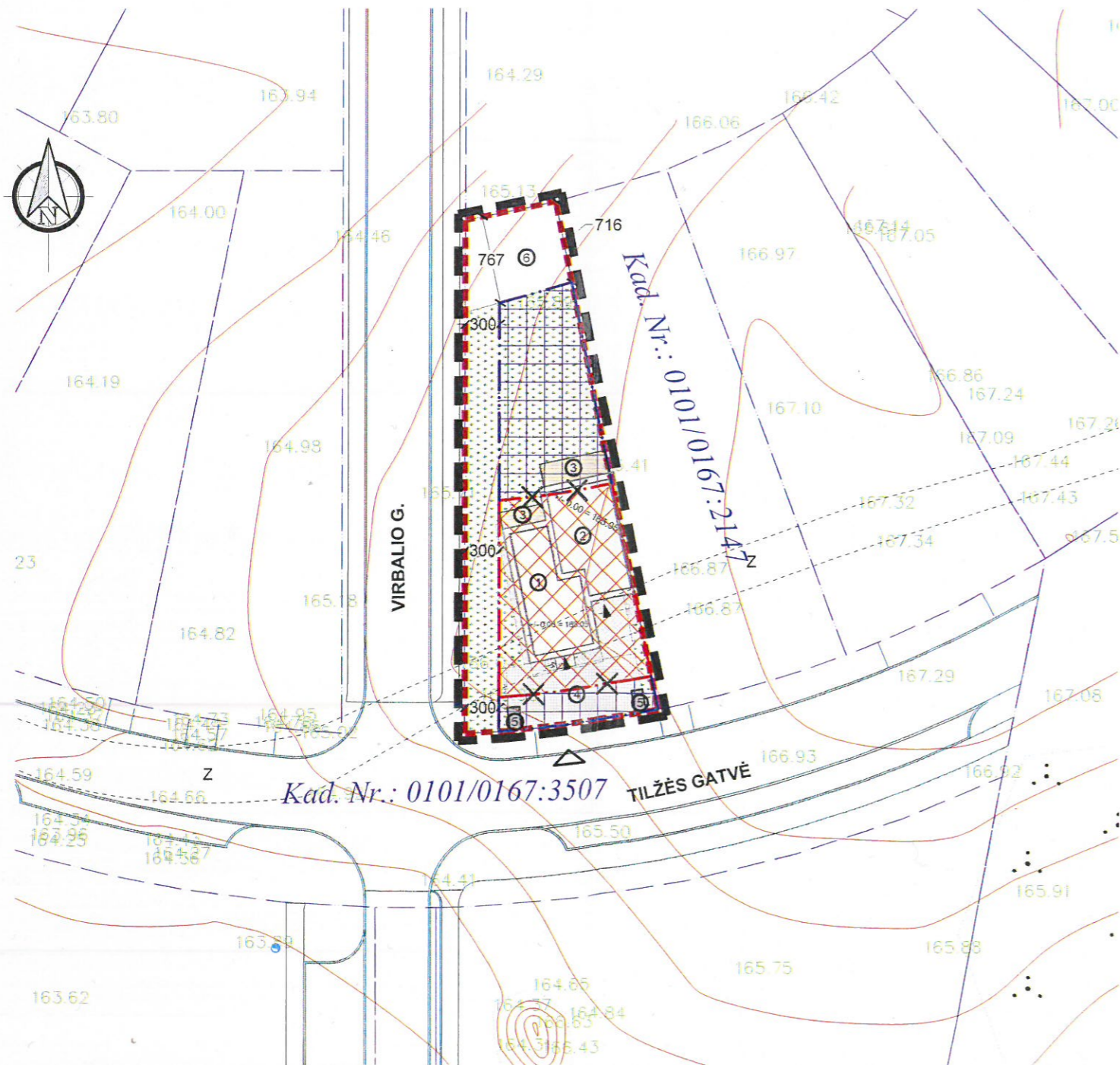

Vilniaus miesto savivaldybės administracijos
Miesto plėtros departamentas

TERITORIJŲ PLANAVIMO KOMISIJA

2018-10-17/18
PROT. NR. 1-10-9
GIB NR. 7240

Ši „Vilniaus planas“
Geografinių informacinių
sistemų poskyris

Asta Maželė

2018-10-17
7240

PASTABOS:

Sklypo užstatymo privalomieji reglamentai, patvirtinti Vilniaus miesto Tarybos 2000m. Kovo mėn. 1d. Sprendimu Nr. 528 dėl Pilaitės teritorijos šiaurinės dalies detaliojo plano Reg. Nr. 528 (2000-03-01), nekeičiami;
Raudonosios linijos sutampa su sklypo ribomis.

SKLYPO PLANO ELEMENTŲ EKSPLIKACIJA	
ŽYM. APRĄŠYMAS	
①	VIENBUTIS GYVENAMAS NAMAS
②	VIENBUTIS GYVENAMAS NAMAS
③	TERASA
④	AUTOMOBILIŲ VIETA (2vt.)
⑤	KONTEINIERIŲ VIETA
⑥	BENDRA SKLYPŲ VIETA 67m ²
SUTARTINIAI ŽYMĖJIMAI	
—	DETALIOJO PLANO GALIOJIMO RIBA
—	PROJEKTUOJAMI PASTATAI
—	SKLYPO RIBA
—	GRETIMŲ SKLYPŲ RIBOS
▲	ĮEJIMAS Į PROJEKTUOJAMĄ NAMĄ
▲	PATEKIMAS Į SKLYPĄ
■	BUITINIŲ ATLIEKŲ KONTEINIERIŲ VIETA
—	UŽSTATYMO RIBA PAGAL DET. PLANĄ
—	UŽSTATYMO TERITORIJA PAGAL DET. PLANĄ - 200m ²
—	NAIKINAMA UŽSTATYMO RIBA PAGAL DET. PLANĄ
—	PROJEKTUOJAMA UŽSTATYMO RIBA
—	PROJEKTUOJAMA UŽSTATYMO TERITORIJA - 385m ²
●	NUMATOMAS HIDRANTAS

DANGOS SKLYPO RIBOSE	
—	VEJA 275.70 m ²
—	TRINKELĖS 10.20 m ²
—	DANGA AUTOMOBILIAMS 57.30 m ²
—	NUOGRINDA 10.70 m ²
—	TERASA 17.70 m ²

Esamos požeminės komunikacijos suderintos:

Eil. Nr.	Įsteigos pavadinimas	Data	V.Pavardė	Parasas	Pastabos
1.	Vilniaus m. sav. adm. MPD	17.08.08	R. Bakšytė	[Signature]	
2.	VST	11.02.01	M. Pankulė	[Signature]	
3.	Telia Lietuva, AB	27.07.2016	[Signature]	[Signature]	
4.	UAB "Vilniaus gatvių apšv. elektros tinklai"	27.07.2016	[Signature]	[Signature]	
5.	AB "Energijos skirstymo operatorius"	2017.04.15	[Signature]	[Signature]	
6.	UAB "Vilniaus viešasis transportas"	2017.07.18	[Signature]	[Signature]	
7.	AB "Litgrid"	11.01.2016	[Signature]	[Signature]	
8.	UAB "Skaidula"	17.07.2016	[Signature]	[Signature]	

Ši „Vilniaus planas“
GIS skyrius
Geografinių informacinių
sistemų poskyris
Dovilė Strauzdienė
2018.09.07

TOMAS VALONAS Individiški veiksiai			
pareigos	v. pavardė	parasas	data
VYKDYTOJAS	T. VALONAS	[Signature]	2017.07.26
KVALIFIKACIJOS PAŽYMĖJIMAS NR. 0101-192			
UŽSAKOVAS			
OBJEKTO	Topografinis planas M:500		
	Pilaitė, Vilniaus m.		
	Lapų skaičius	Lapo Nr.	Koordinatų sistema - LKS-94
	1	1	Aukščių sistema - LAS07

KVAL. PATV. DOK. NR.	PROJEKTO PAVADINIMAS PILAITĖS TERITORIJOS ŠIAURINĖS DALIES DETALIOJO PLANO, REG. NR.528 (2000-03-01) SKLYPE, TILŽĖS G.57, VILNIUS, (KAD. NR. 0101/0167:2042), STATINIŲ STATYBOS ZONOS IR RIBOS KOREGAVIMAS			
TPV0078	PV	R. Bakšytė	2018-09	DOKUMENTO PAVADINIMAS
TPV0078	PDV	R. Bakšytė	2018-09	SKLYPO SUTVARKYMO PLANAS SU UŽSTATYMO ZONOS IR RIBOS KOREGAVIMU M 1:500
ETAPAS	UŽSAKOVAS	DOKUMENTO ŽYMUO		LAPAS LAPŲ
D.S.P.	UAB „Puiki Investicija“ Zydronas Andriukaitis			PL-18-2 3 3